MINISTÉRIO DA DEFESA NACIONAL

Secretaria-Geral

Sistema Integrado de Gestão

Manual de Utilizador 2018RHV04

Reclassificações e Transferências de Quadro Especial

Data:	20 Nov. 18
Versão:	V.01
Ref^{a}:	MAN 2018RHV04
Local:	SIG - Lisboa

Registo de Alterações

Versão	Data	Item	Observações/Pág.
1.0	13NOV18	Versão Inicial	

Índice

1. Introdução 3

2. Explicação do Processo 3

3. Registo de Informação em Cadastro 4

3.1. Registo do Requerimento com a solicitação da Reclassificação 4

3.1.1. Ecrã inicial 4

3.1.2. Infotipo 9009 – Índice de Documentos 5

3.2. Registo do despacho intermédio onde consta a Reclassificação (Necessidades de Formação) 9

3.2.1. Ecrã inicial 9

3.2.2. Tela Síntese – Formação Lista 10

3.2.3. Tela Modificar – Formação modificar 10

3.3. Registo de Testes Psicotécnicos 11

3.3.1. Ecrã inicial 12

3.3.2. Infotipo 28 – Aptidão 12

3.4. Registo de Reclassificação 13

3.4.1. Tela Geral – Reclassificação/Transf.QEsp 14

3.4.2. Tela Infotipo 0001 – Atribuição Organizacional 16

3.4.3. Tela Infotipo 0041 – Especificações de Datas 17

3.4.4. Tela Infotipo 0008 – Remuneração base 18

3.4.5. Tela Infotipo 0337 – Posto/Categoria Profissional 19

3.4.6. Tela Infotipo 0332 – Dados Segurança Social/CGA 21

3.5. Registo da Medida Publicada 23

3.5.1. Ecrã inicial 23

3.5.2. Tela – Geração, Modificação e Consulta de medidas publicadas 24

3.5.3. Consultar registo mestre RH 24

4. Extração de Listagens de suporte ao Processo 27

4.1. Lista de Militares a Reclassificar (Informação referente aos despachos autorizados) 27

4.2. Lista de Militares Reclassificados 29

1. Introdução

Este manual prevê a descrição das atividades inerentes ao processo de preenchimento de vagas através do mecanismo de reclassificação. O processo tem origem na deteção da necessidade de reclassificação ou reconversão profissional do indivíduo, decorrente da existência de um lugar a preencher ou do requerimento do próprio, sendo aplicável a militares. Geralmente uma reclassificação implica a frequência de formação adequada.

2. Explicação do Processo

Uma reclassificação pode ter início com a solicitação do próprio militar, com um pedido por parte de uma Unidade / Estabelecimento / Órgão (UEO) ou por iniciativa do Órgão de Administração de Pessoal, que se traduz numa proposta ou convite de reclassificação ou na abertura de um concurso interno.
No caso de um concurso interno, este processo entronca com o Macro-processo 2. Obtenção de Pessoal, onde são descritos os procedimentos a adotar em sistema para a gestão de concursos internos.
No caso da solicitação de reclassificação do próprio ou num convite, o órgão gestor de pessoal recebe o requerimento do militar para que seja efetuada a reclassificação. O utilizador deverá registar a informação sobre o documento entregue no *IT "Índice de documentos"*, que tem como objetivo o registo dos vários documentos que irão constituir o "Processo Individual" do militar (processo detalhado no documento correspondente ao processo 3.1 – Processo Individual), neste caso específico os documentos entregues por este ao Ramo.

Caso seja necessária formação e sejam reunidos os requisitos, é emitido um despacho intermédio onde consta a reclassificação, que será efetuada após a frequência da formação necessária. A informação sobre este Despacho deve ser registada pelo utilizador no *IT "Medidas Publicadas"*, cujo objetivo é o registo dos documentos que servem de apoio aos diversos processos. Nos casos onde não é necessária a frequência de formação não existe este despacho intermédio.
O militar irá então frequentar a formação necessária à sua reclassificação (se necessário). Neste momento existe uma ligação ao processo 4.4. Planeamento da formação, seguido do processo 4.5. Realização da formação.

Para o caso de haver necessidade da realização de testes psicotécnicos, os resultados respetivos poderão ser registados no *IT0028 – Aptidão*, nos subtipos correspondentes ("Rec.: provas psicotécnicas EXE" ou "Rec.: provas psicotécnicas FAP").

Depois de obtido o aproveitamento na formação (quando esta é necessária), o militar é então reclassificado. O registo da reclassificação em sistema é realizado através da execução da medida "Reclassificação / Transferência de Quadro Especial". Esta medida irá apresentar ao utilizador, entre outros, o *IT0337 – Categoria / Posto*, onde deverá ser registada a nova especialidade do militar, e o *IT "Medidas Publicadas"*, para o registo do Despacho autorizador.

Caso a reclassificação do militar tenha efeitos sobre a sua colocação e funções desempenhadas, esta irá traduzir-se na ocupação de uma nova Posição na estrutura organizacional definida para o MDN. Esta situação encontra-se no âmbito do processo 3.4 Movimentos de Pessoal Militar (i.e. após o registo da reclassificação do militar através da medida descrita, deverá então ser executada a medida correspondente à alteração da sua Posição em termos de estrutura; esta medida encontra-se descrita no âmbito do processo referido).

A reclassificação poderá ter efeitos a nível do salário do militar (no caso de uma mudança de categoria, por exemplo); o detalhe sobre este assunto encontra-se nos documentos do Macro-processo 6. Vencimentos.

3. Registo de Informação em Cadastro

3.1. Registo do Requerimento com a solicitação da Reclassificação

Para efetuar o registo do requerimento terá que aceder à seguinte transação:

Menu	HR – Recursos Humanos → Dados Mestre → Registo → Atualizar
Código de Transação	PA30

3.1.1. Ecrã inicial

Preencher os seguintes campos obrigatórios:

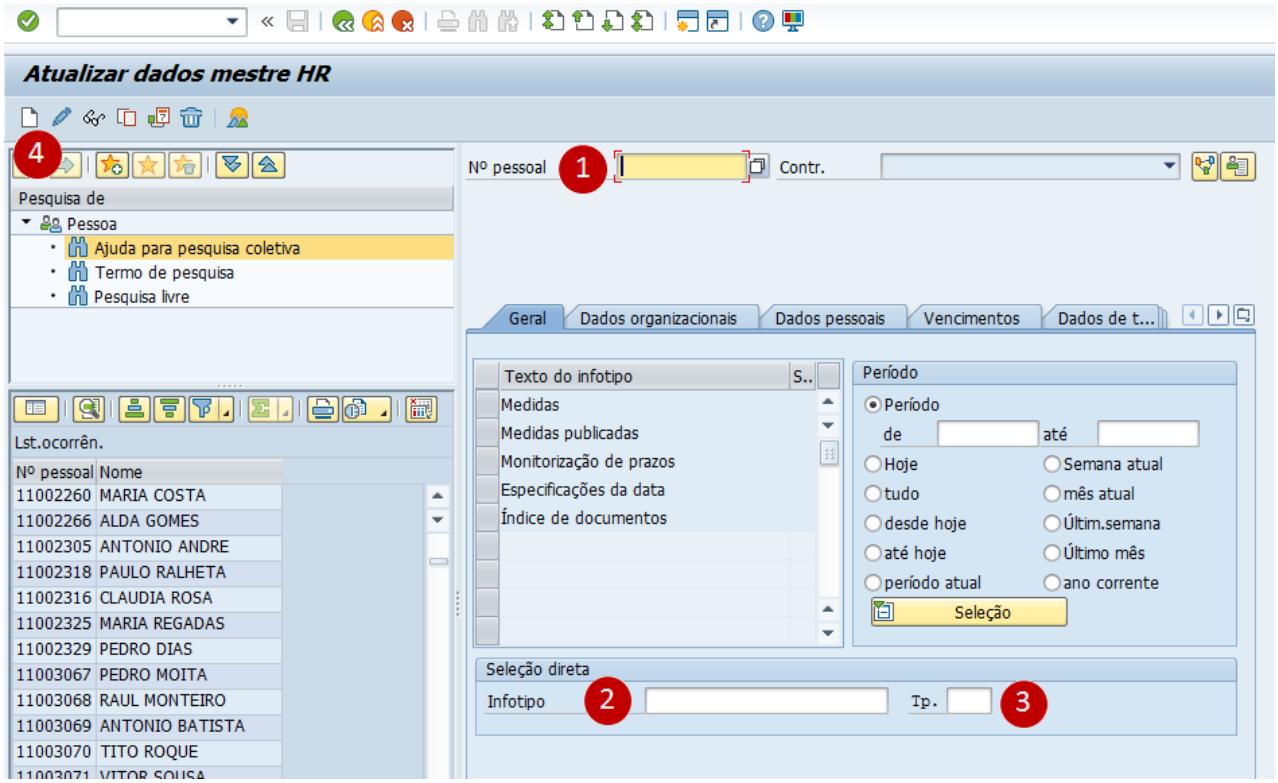

#	Campo / Operação	Valores	Comentários
1	Nº pessoal	A preencher	
2	Infotipo	9009 – Índice de documentos	
3	Subtipo	0002 – 1ª parte	
4	Criar (F5)		

3.1.2. Infotipo 9009 – Índice de Documentos

3.1.2.1. Tipo de Documento 29 – Pedido de reclassificação

Preencher os seguintes campos:

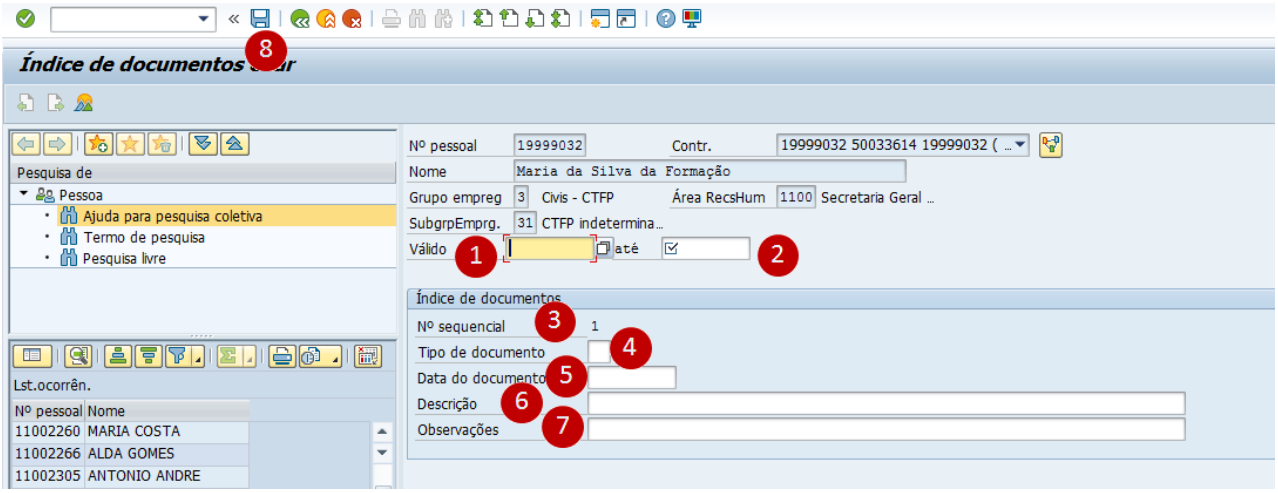

#	Campo / Operação	Valores	Comentários
1	Válido de	A preencher	
2	Válido até	31.12.9999	
,3	Nº sequencial	Preenchimento automático	
4	Tipo de documento	29 – Pedido de reclassificação/transferência QEsp	
5	Data do documento	A preencher	
6	Descrição	A preencher	
7	Observações	A preencher	
8	Gravar		

3.1.2.2. Tipo de Documento 32 – Parecer

Preencher os seguintes campos:

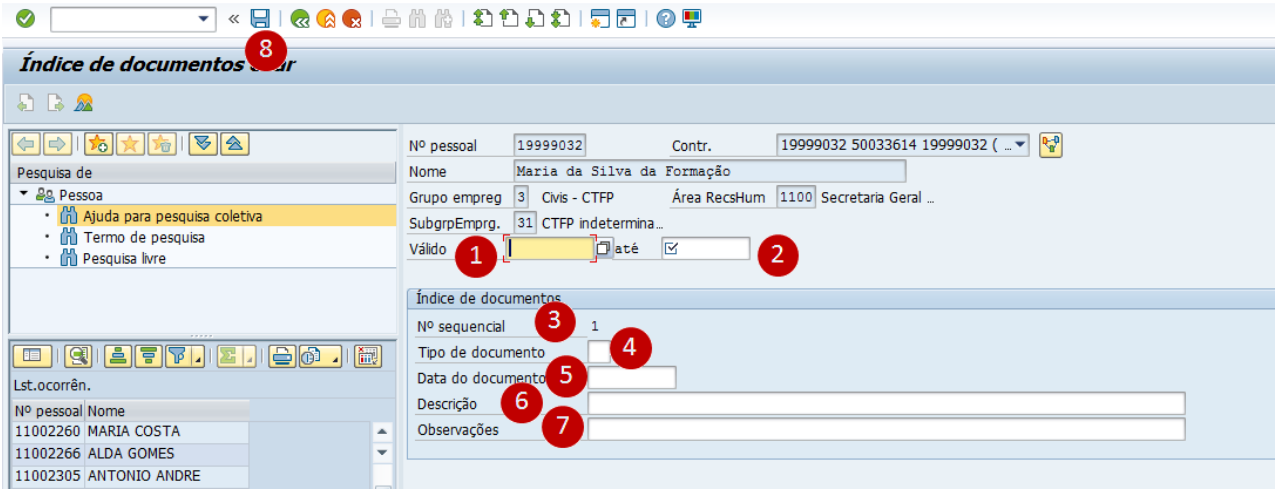

#	Campo / Operação	Valores	Comentários
1	Válido de	A preencher	
2	Válido até	31.12.9999	
,3	Nº sequencial	Preenchimento automático	
4	Tipo de documento	32 – Parecer	Aplicável à FAP
5	Data do documento	A preencher	
6	Descrição	A preencher	
7	Observações	A preencher	
8	Gravar		

3.1.2.3. Tipo de Documento 34 – Proposta

Preencher os seguintes campos:

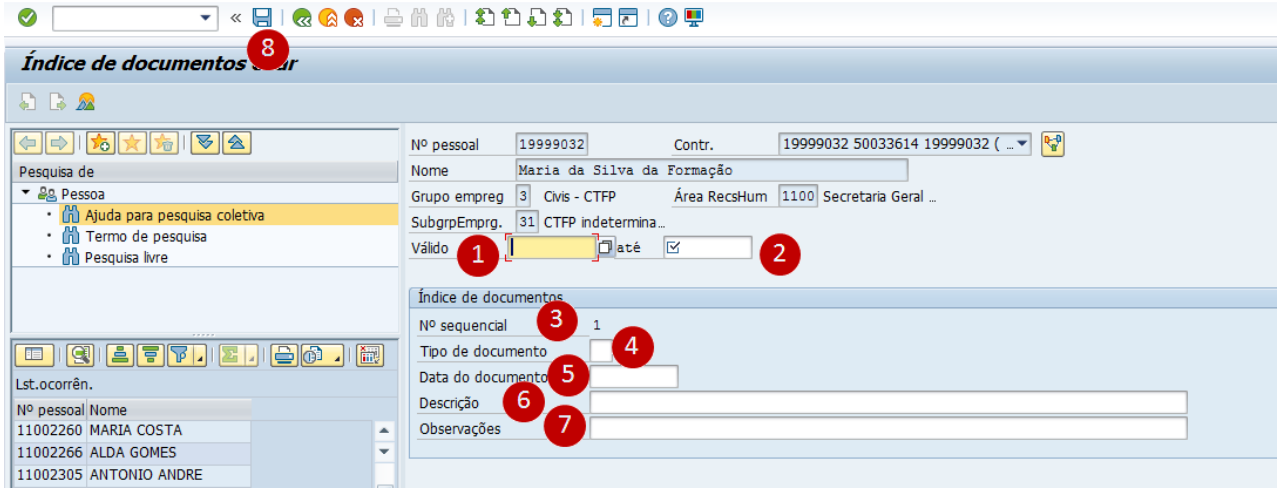

#	Campo / Operação	Valores	Comentários
1	Válido de	A preencher	
2	Válido até	31.12.9999	
,3	Nº sequencial	Preenchimento automático	
4	Tipo de documento	34 – Proposta	Aplicável à FAP
5	Data do documento	A preencher	
6	Descrição	A preencher	
7	Observações	A preencher	
8	Gravar		

3.2. Registo do despacho intermédio onde consta a Reclassificação (Necessidades de Formação)

Caso seja necessária formação e sejam reunidos os requisitos é emitido um despacho intermédio onde consta a reclassificação, que será efetuada após a frequência da formação necessária.

Menu	HR – Recursos Humanos → Dados Mestre → Registo → Atualizar
Código de Transação	PA30

3.2.1. Ecrã inicial

Preencher os seguintes campos obrigatórios:

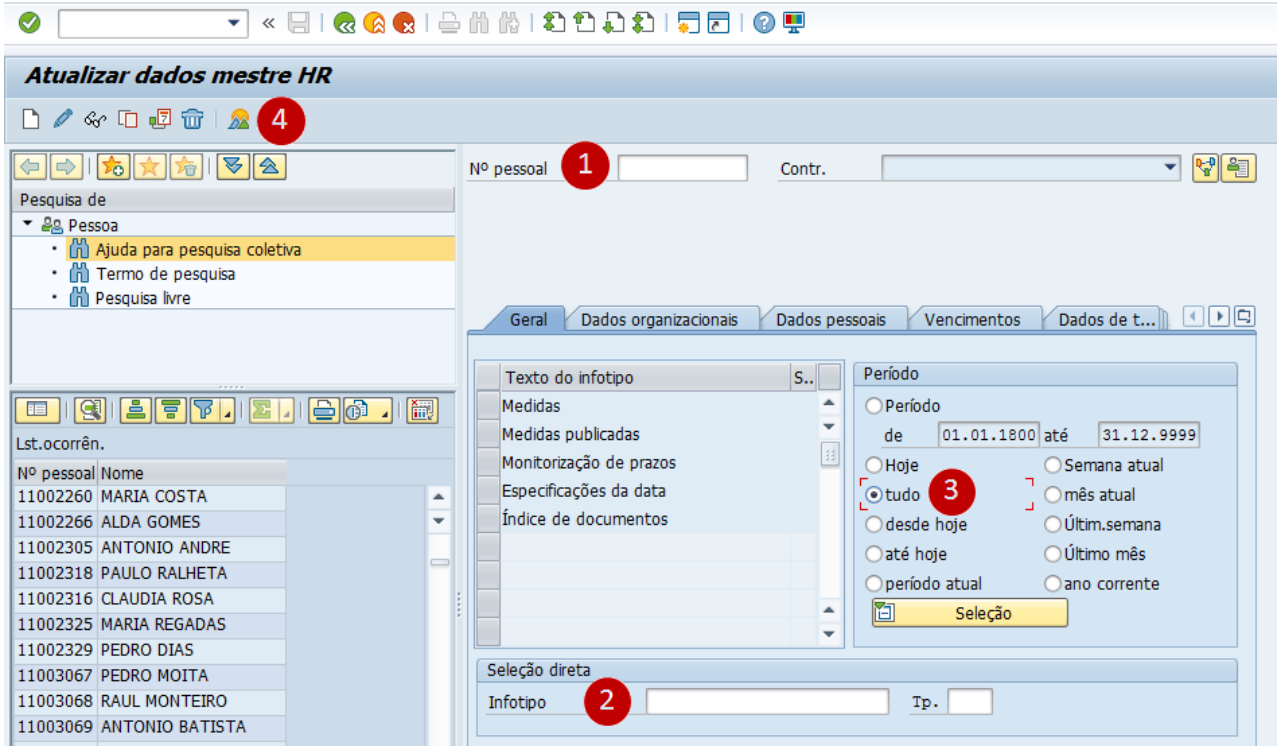

#	Campo / Operação	Valores	Comentários
1	Nº de Pessoal	A preencher	
2	Infotipo	9007 – Formação	
3	Período	tudo Selecionar Tudo	
4	Síntese		

3.2.2. Tela Síntese – Formação Lista

Preencher os seguintes campos:

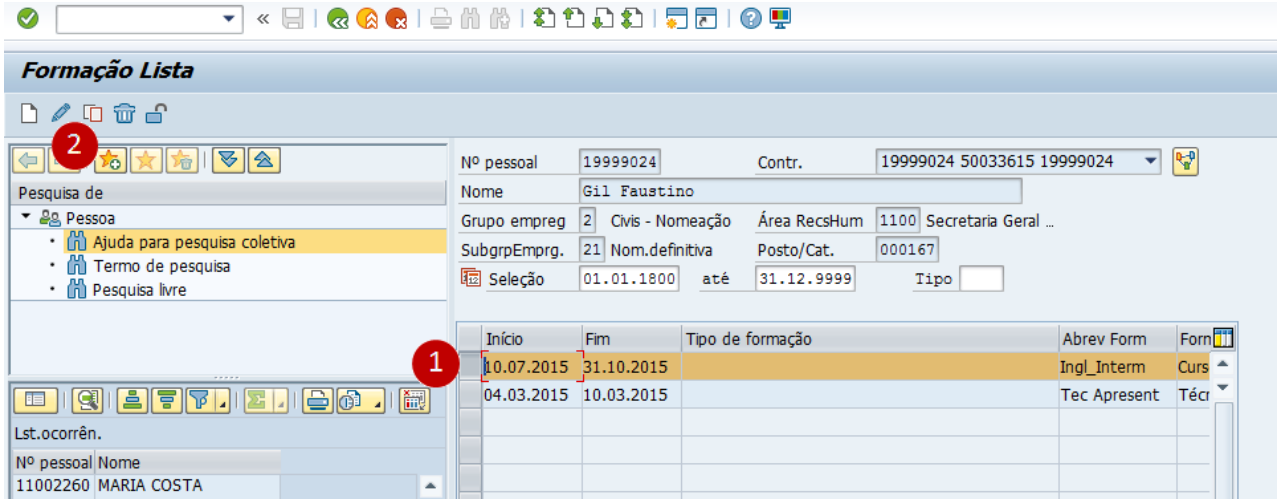

#	Campo / Operação	Valores	Comentários
1	Selecionar o registo	Selecionar linha	
2	Modificar		

3.2.3. Tela Modificar – Formação modificar

Preencher os seguintes campos:

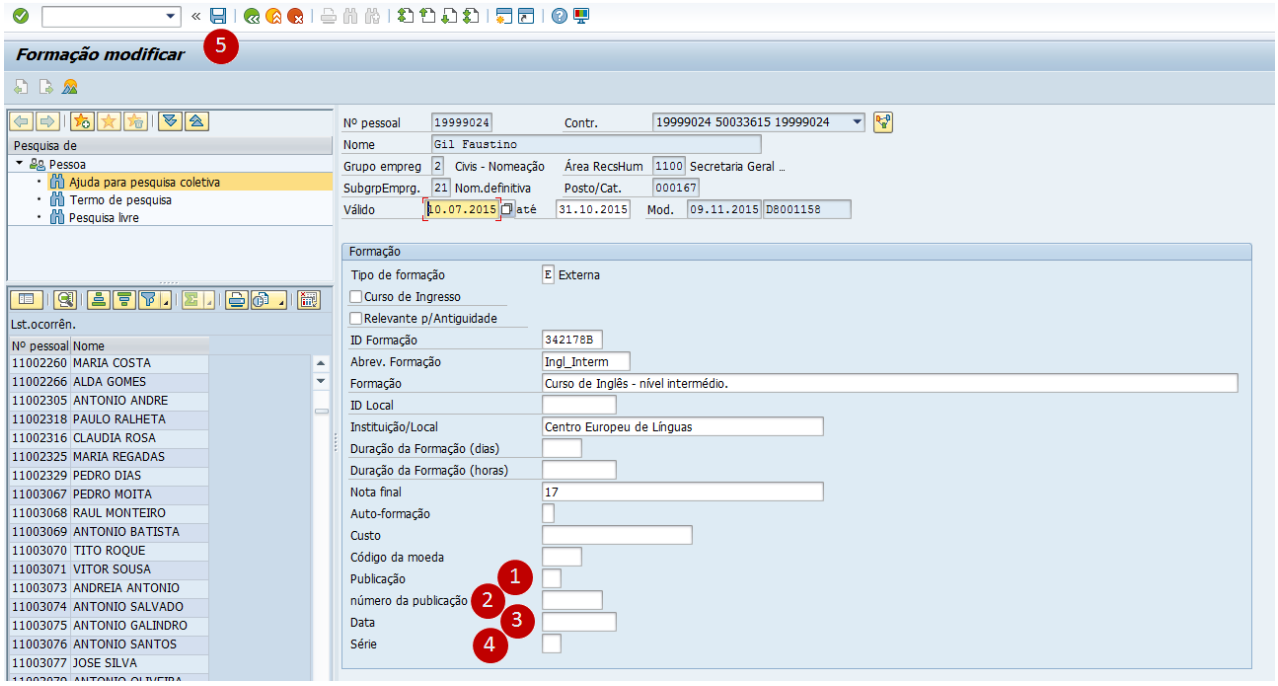

#	Campo / Operação	Valores	Comentários
1	Publicação	04 – Nota de Despacho	
2	Número da publicação	A preencher	
3	Data	A preencher	
4	Série	A preencher	
5	Gravar		

3.3. Registo de Testes Psicotécnicos

Menu	HR – Recursos Humanos → Dados Mestre → Registo → Atualizar
Código de Transação	PA30

3.3.1. Ecrã inicial

Preencher os seguintes campos obrigatórios:

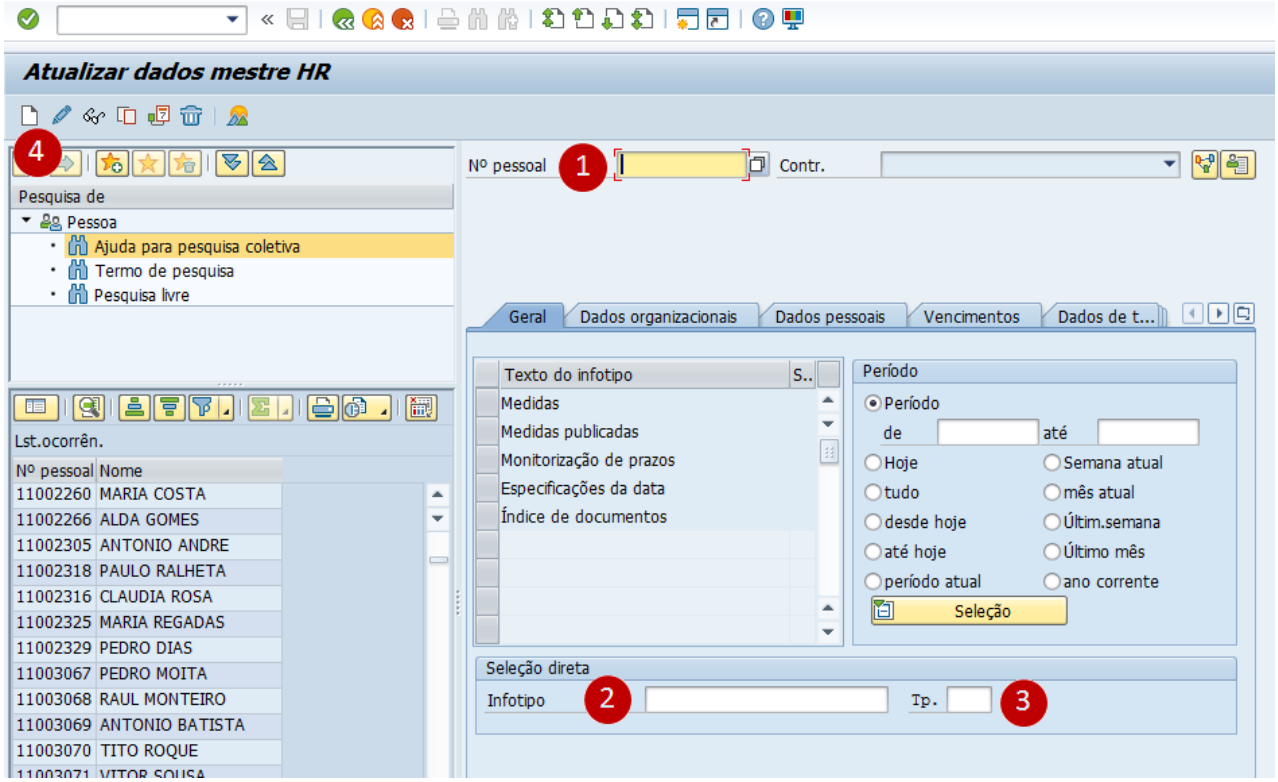

#	Campo / Operação	Valores	Comentários
1	Nº pessoal	A preencher	
2	Infotipo	28 – Aptidão	
3	Subtipo	9017 – Rec. Provas Psicotécnicas (para o Exército) 9018 – Rec. Provas Psicotécnicas (para a FAP)	
4	Criar (F5)		

3.3.2. Infotipo 28 – Aptidão

Preencher os seguintes campos:

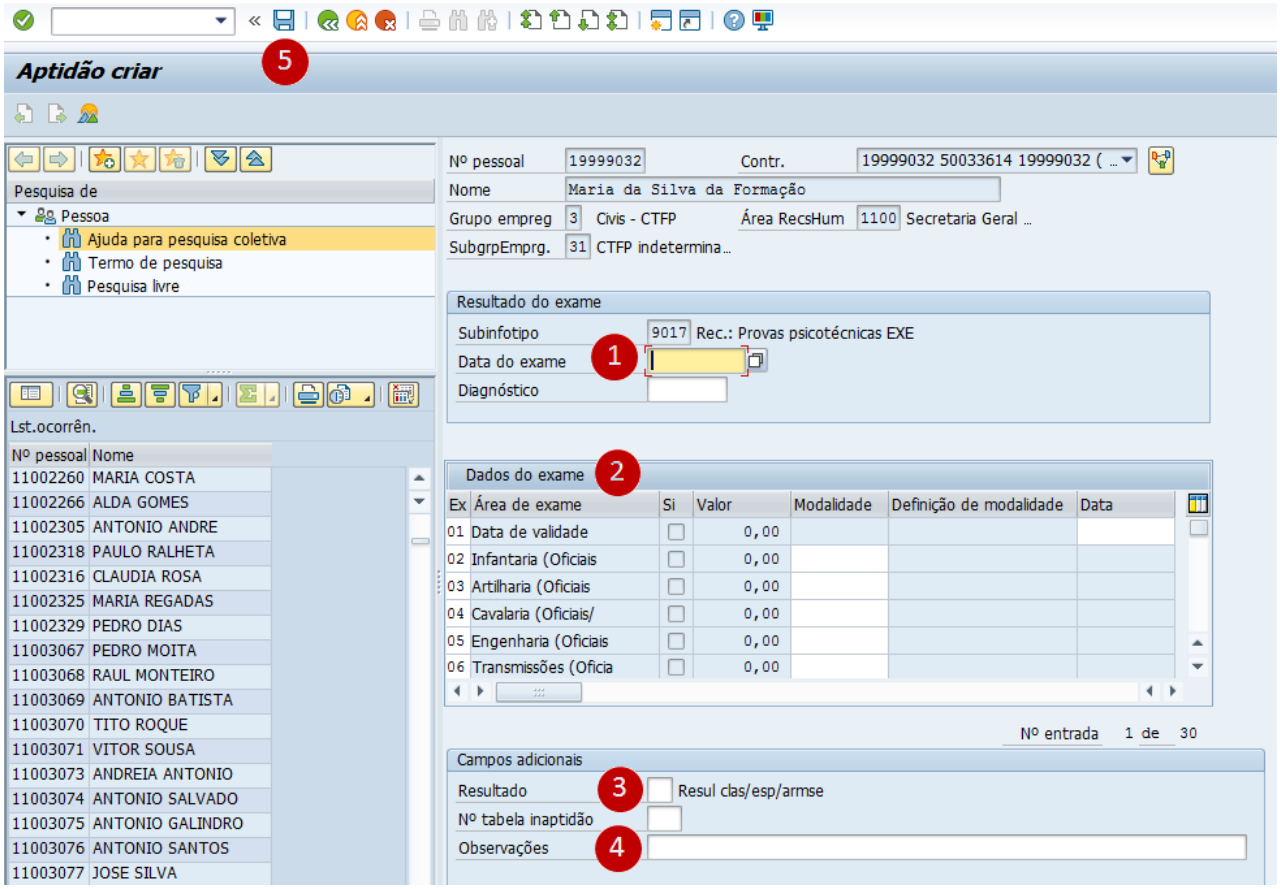

#	Campo / Operação	Valores	Comentários
1	Data do exame	A preencher	
2	Dados do exame	A preencher	
3	Resultado	A preencher	
4	Observações	Texto livre	
5	Gravar		

3.4. Registo de Reclassificação

Menu	HR – Recursos Humanos → Dados Mestre → Registo → Medidas

Código de Transação	PA40

Preencher os seguintes campos obrigatórios:

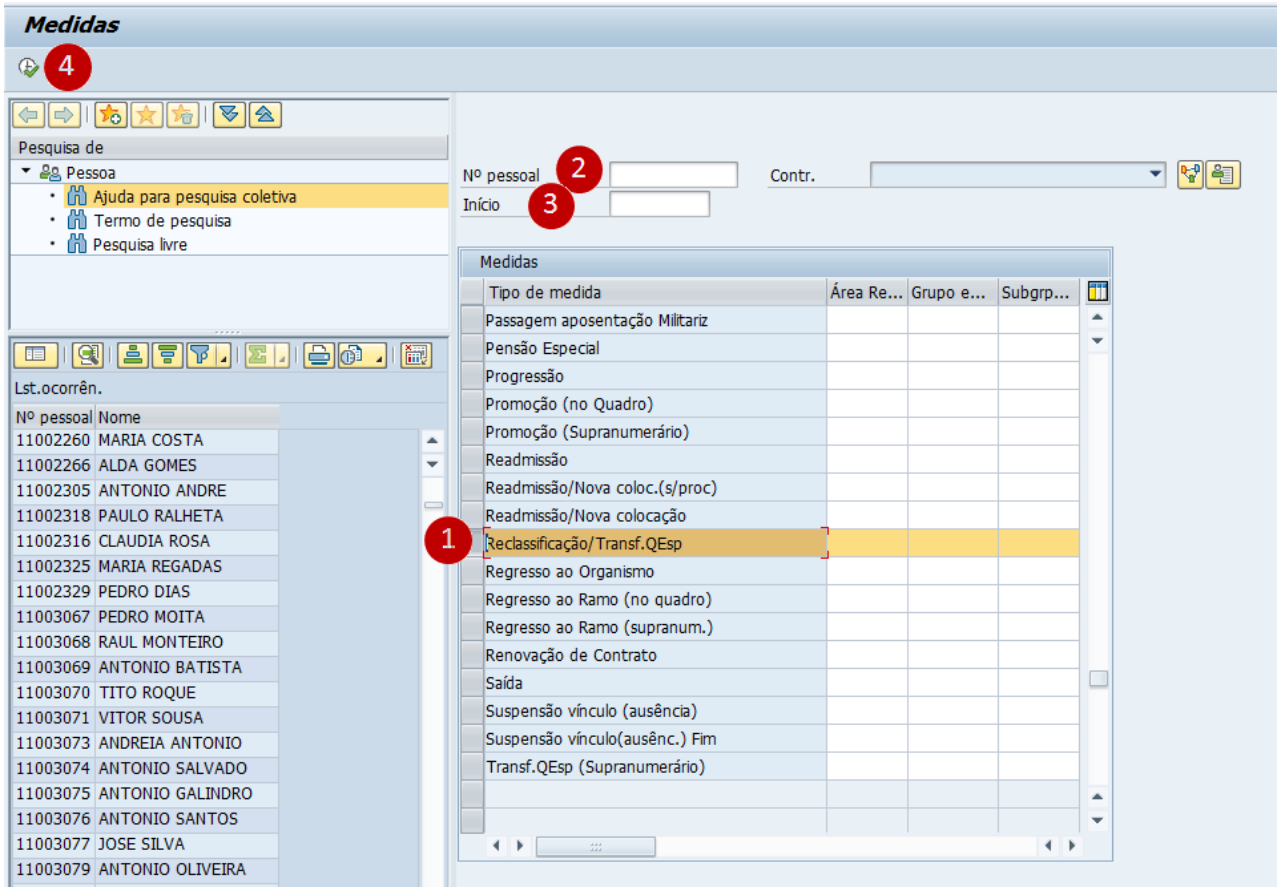

#	Campo / Operação	Valores	Comentários
1	Selecionar medida	B4 – Reclassificação/Transf.QEsp	
2	Nº pessoal	A preencher com o nº de pessoal para o qual se vai efetuar a alteração	
3	Início	A preencher com a data da respetiva alteração de horário	
4	Executar		

3.4.1. Tela Geral – Reclassificação/Transf.QEsp

Preencher os seguintes campos:

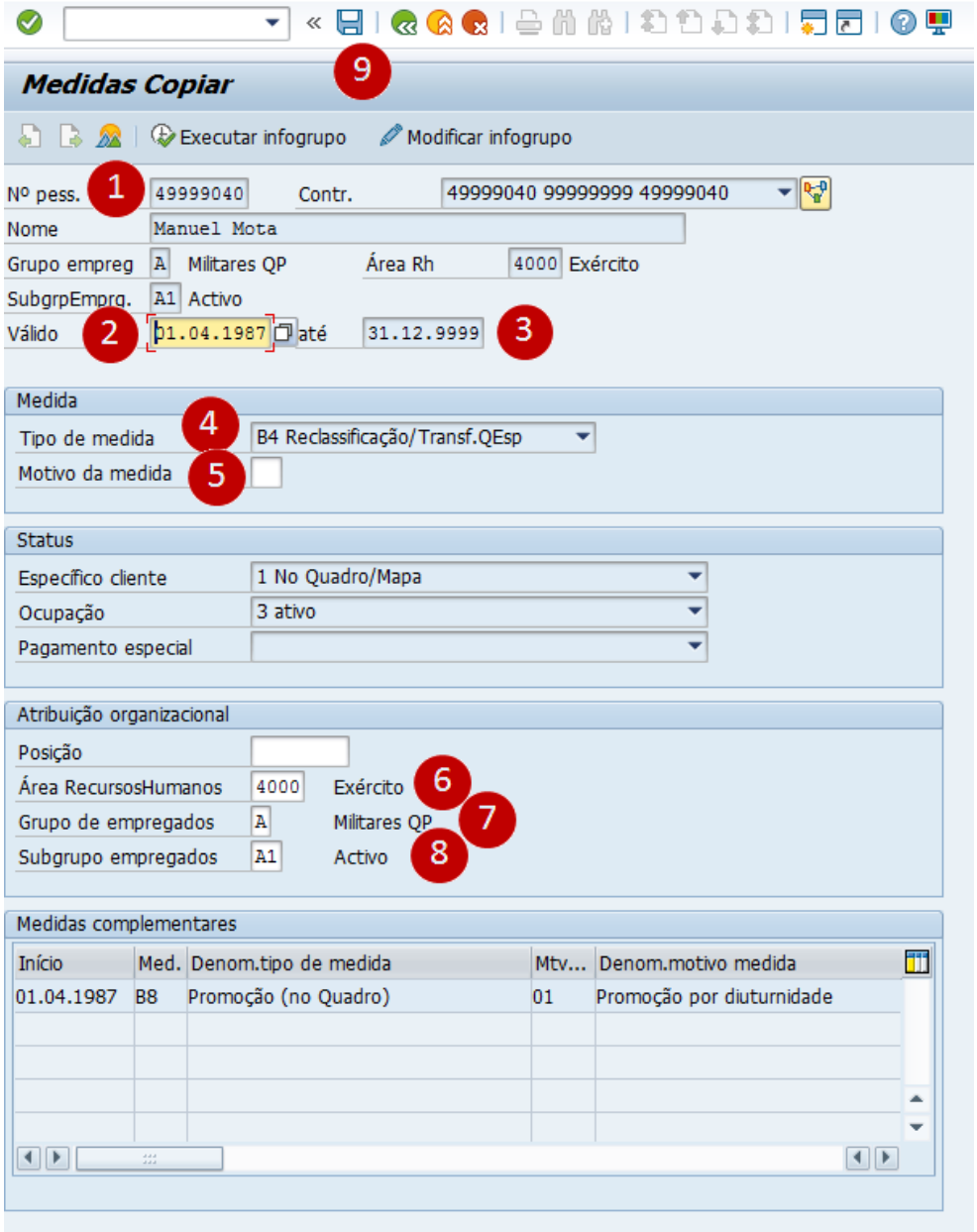

#	Campo / Operação	Valores	Comentários
1	Nº pessoal	Não preencher	
2	Válido de	Preenchimento automático	
3	Válido até	Preenchimento automático	
4	Medida	Preenchimento automático – B4	
5	Motivo	A preencher	

6	Área RecursosHumanos	Não alterar valor	
7	Grupo de Empregados	Não alterar valor	
8	Subgrupo de Empregados	Não alterar valor	
9	Guardar		

3.4.2. Tela Infotipo 0001 – Atribuição Organizacional

Preencher os seguintes campos:

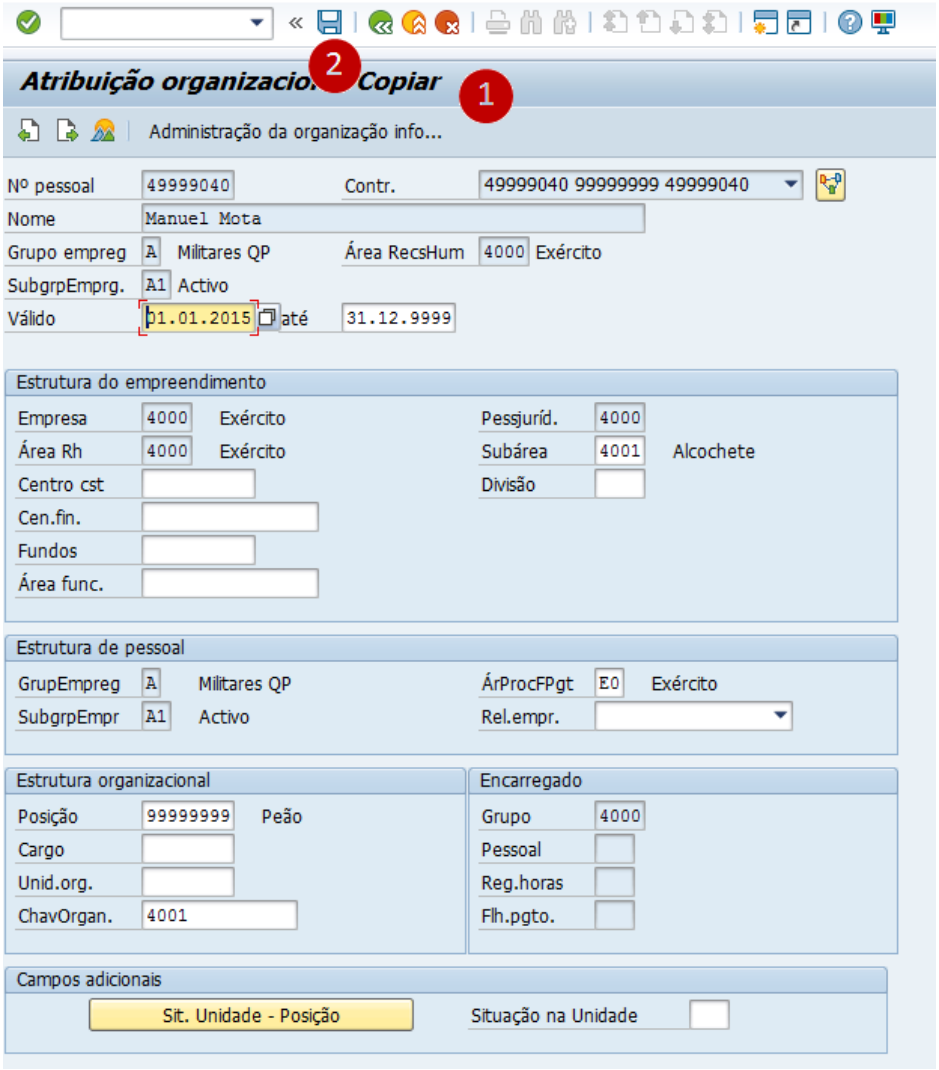

#	Campo / Operação	Valores	Comentários
1	Dados Atribuição Organizacional	Confirmar os dados	A preencher nos casos em que ocorram alterações na mesma data da medida de Reclassificação.

2	Guardar		

3.4.3. Tela Infotipo 0041 – Especificações de Datas

Preencher os seguintes campos:

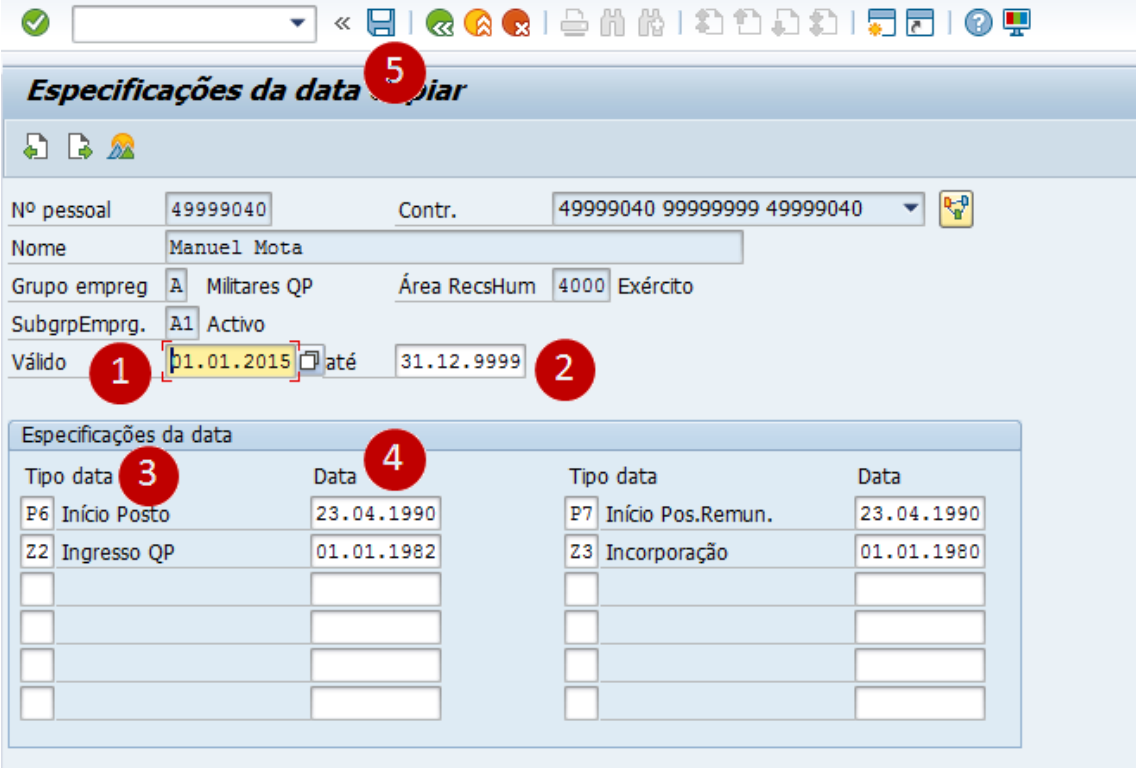

#	Campo / Operação	Valores	Comentários
1	Válido de	Preenchimento automático	
2	Válido até	31.12.9999	
3	Tipo de data	P6 e/ou Z7	Início do Posto/Início da Especialidade
4	Data	A preencher	
5	Guardar		

3.4.4. Tela Infotipo 0008 – Remuneração base

Preencher os seguintes campos:

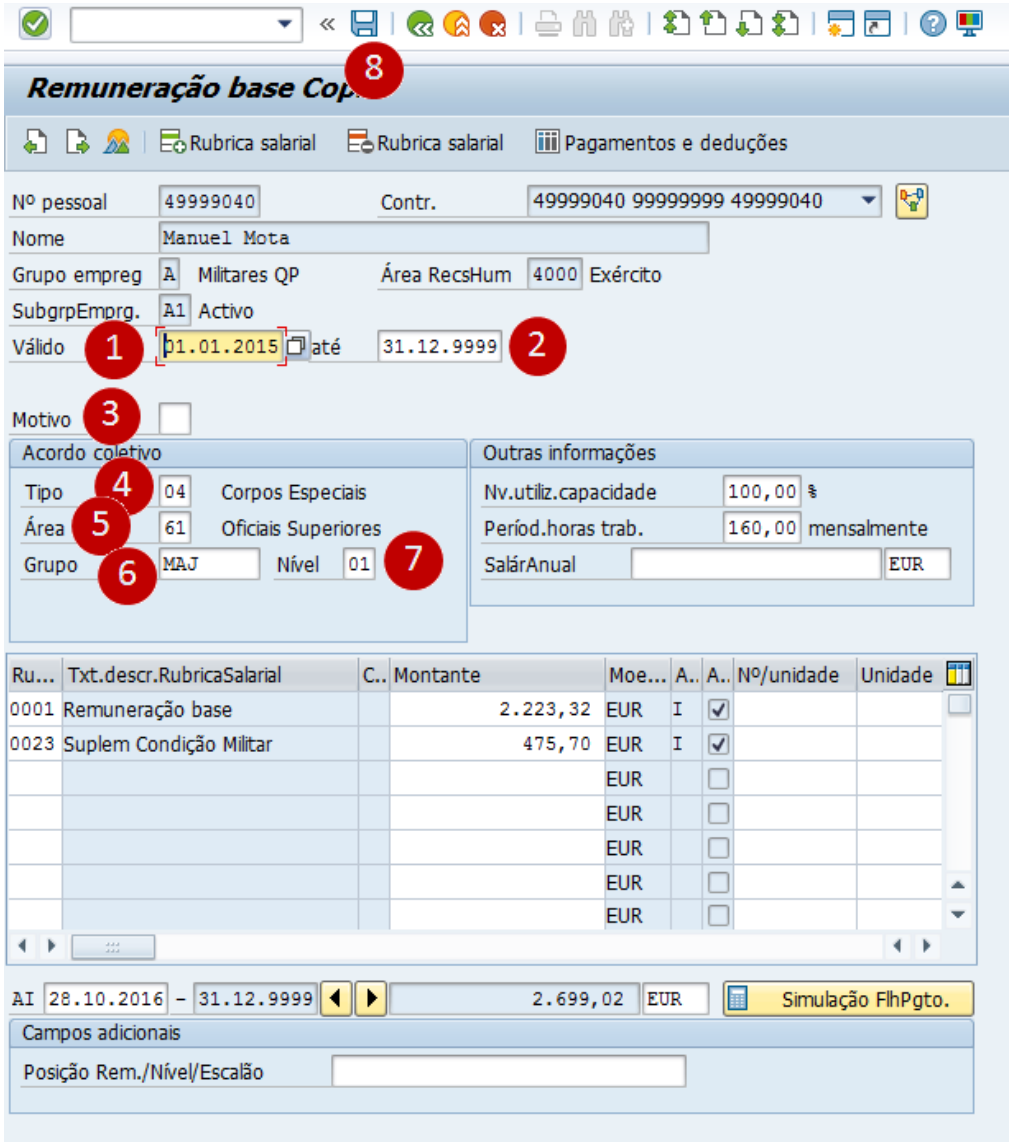

#	Campo / Operação	Valores	Comentários
1	Válido de	Preenchimento automático	
2	Válido até	Preenchimento automático	
3	Motivo	26 – Reclassificação e Reconversão	No caso da Reclassificação implicar uma mudança de Posto.

4	Tipo	A preencher	No caso da Reclassificação implicar uma mudança de Posto.
5	Área	A preencher	No caso da Reclassificação implicar uma mudança de Posto.
6	Grupo	A preencher	No caso da Reclassificação implicar uma mudança de Posto.
7	Nível	A preencher	No caso da Reclassificação implicar uma mudança de Posto.
8	Gravar		

3.4.5. Tela Infotipo 0337 – Posto/Categoria Profissional

Preencher os seguintes campos:

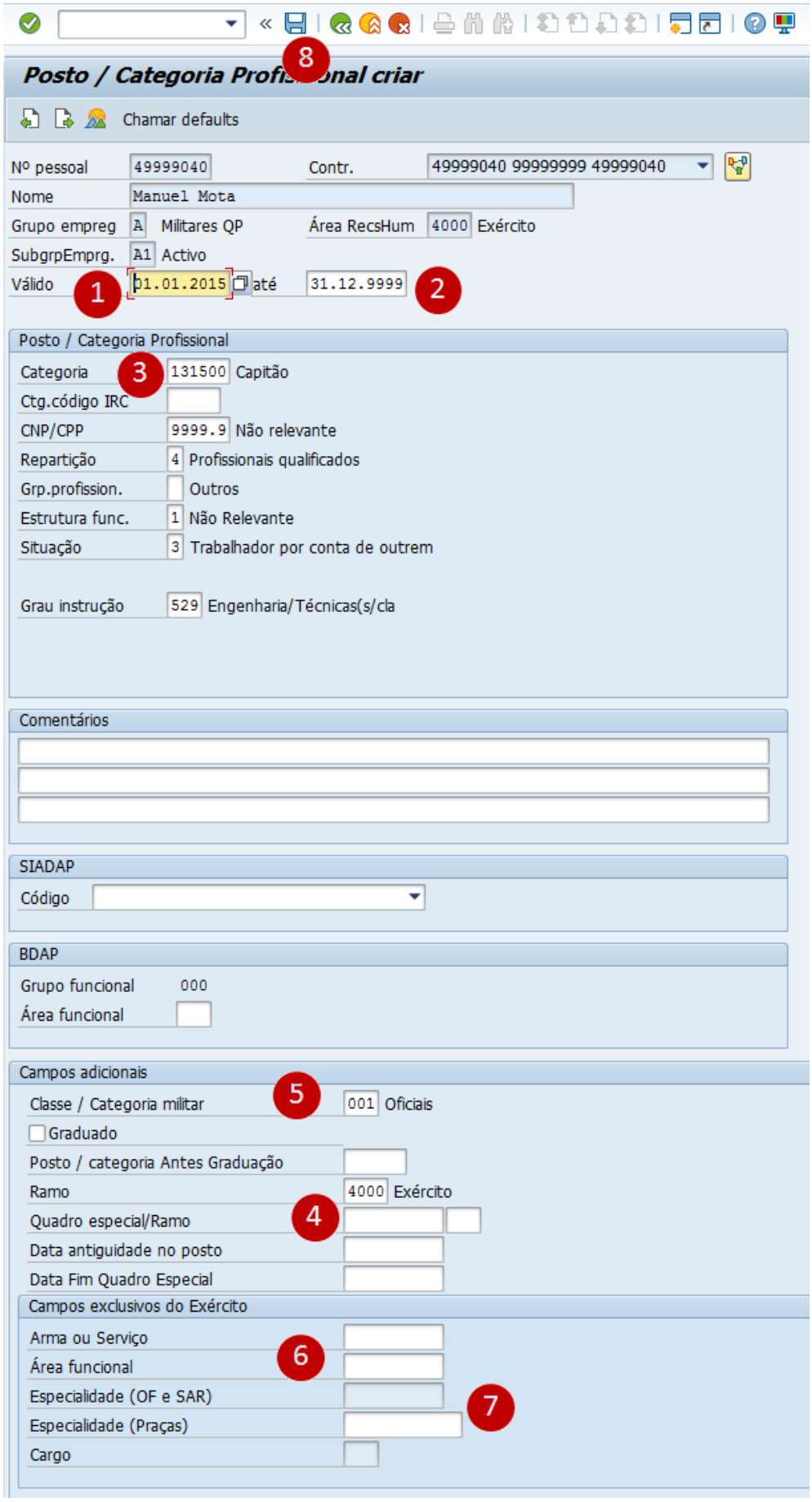
8
Posto / Categoria Profi nal criar
Chamar defaults
Nº pessoal 49999040
Contr. 49999040 99999999 49999040
Nome Manuel Mota
Grupo empreg A Militares QP
Área RecsHum 4000 Exército
SubgrpEmprg. A1 Activo
Válido 1 01.01.2015 até 31.12.9999 2
Posto / Categoria Profissional
Categoria 3 131500 Capitão
Ctg.código IRC
CNP/CPP 9999.9 Não relevante
Repartição 4 Profissionais qualificados
Grp.profission. Outros
Estrutura func. 1 Não Relevante
Situação 3 Trabalhador por conta de outrem
Grau instrução 529 Engenharia/Técnicas(s/cla
Comentários
SIADAP
Código
BDAP
Grupo funcional 000
Área funcional
Campos adicionais
Classe / Categoria militar 5 001 Oficiais
Graduado
Posto / categoria Antes Graduação
Ramo 4000 Exército
Quadro especial/Ramo 4
Data antiguidade no posto
Data Fim Quadro Especial
Campos exclusivos do Exército
Arma ou Serviço
Área funcional 6
Especialidade (OF e SAR)
Especialidade (Praças) 7
Cargo

#	Campo / Operação	Valores	Comentários
1	Válido de	Preenchimento automático	
2	Válido até	Preenchimento automático	
3	Categoria	A preencher	No caso da Reclassificação implicar uma mudança de Posto.
4	Quadro Especial/Ramo	A preencher	No caso da Reclassificação implicar uma mudança de Quadro Especial.
5	Classe/Categoria Militar	A preencher	No caso da Reclassificação implicar uma mudança de Classe/Categoria Militar.
6	Campos Exclusivos Exército: • Arma ou Serviço • Área Funcional • Especialidade (OF e SAR) • Especialidade (Praças) • Cargo	A preencher	
7	Campos Exclusivos FAP: • Especialidade	A preencher	Indicação da nova especialidade do Militar
8	Guardar		

3.4.6. Tela Infotipo 0332 – Dados Segurança Social/CGA

Preencher os seguintes campos:

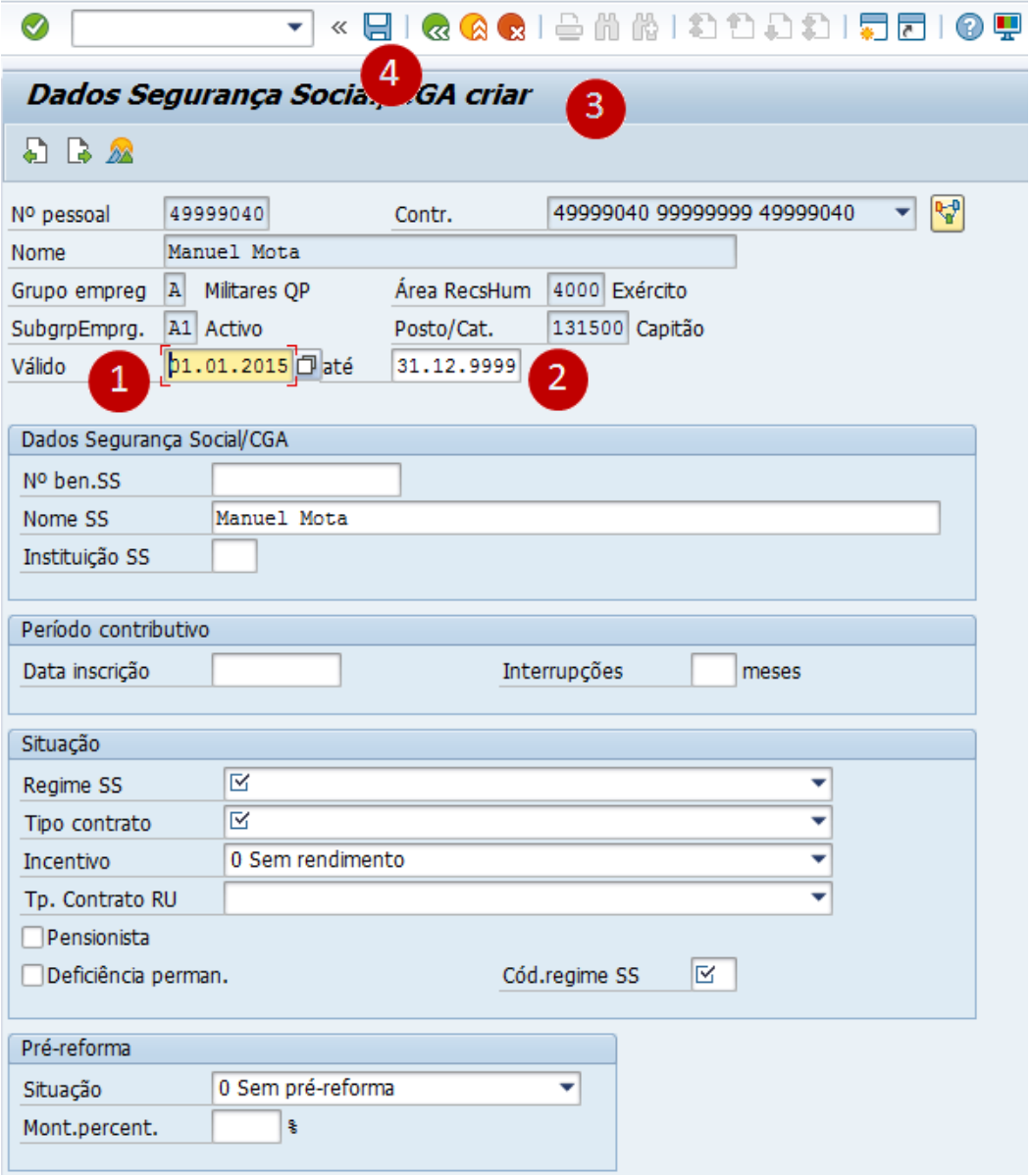

#	Campo / Operação	Valores	Comentários
1	Válido de	Preenchimento automático	
2	Válido até	Preenchimento automático	
3	Dados Segurança Social/CGA	Confirmar os dados	A preencher nos casos em que ocorram alterações na mesma data da medida de Reclassificação.
4	Guardar		

3.5. Registo da Medida Publicada

No final do processo será registada a publicação da medida da reclassificação.

Menu	HR – Recursos Humanos → Dados Mestre → Relatórios
Código de Transação	ZHR_MEDIDAS_PUBLIC

3.5.1. Ecrã inicial

Preencher os seguintes campos obrigatórios:

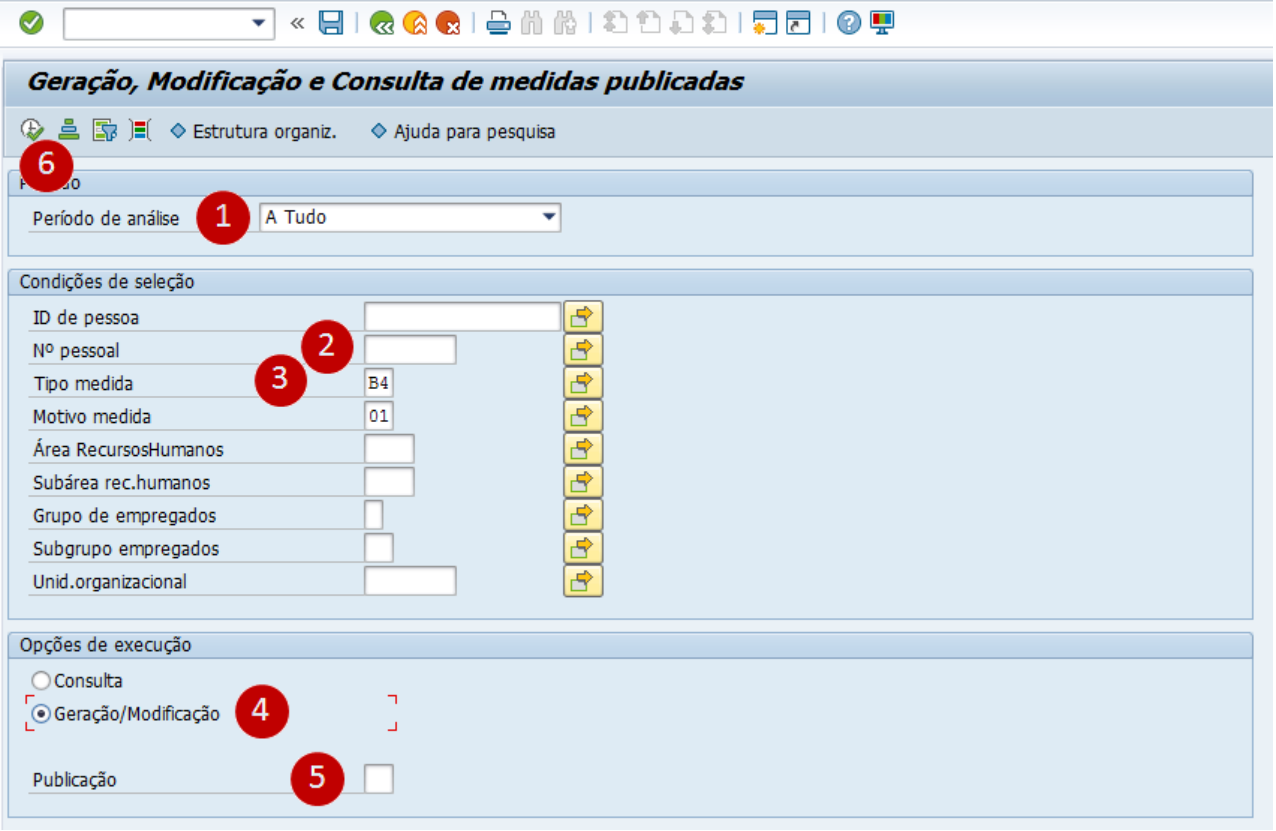

#	Campo / Operação	Valores	Comentários
1	Período de análise	Selecionar tudo	
2	Nº pessoal	A preencher	
3	Tipo medida	B4 - Reclassificação/Transf.QEsp	A preencher nos casos em que ocorram alterações na mesma

			data da medida de Reclassificação.
4	Opções de Execução	Selecionar Geração/Modificação	
5	Publicação	A preencher	
6	Executar		

3.5.2. Tela – Geração, Modificação e Consulta de medidas publicadas

Preencher os seguintes campos:

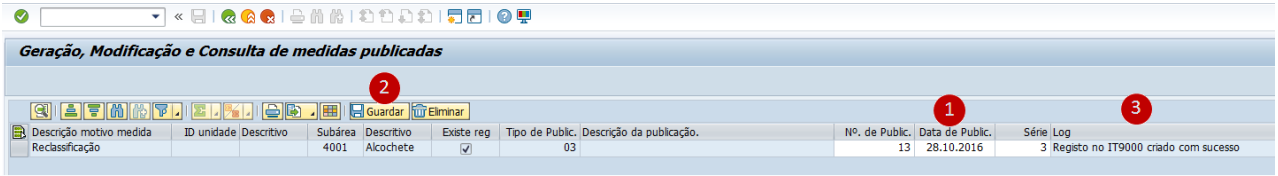

#	Campo / Operação	Valores	Comentários
1	Identificar o registo e preencher os seguintes campos: • Nº de Public. • Data de Public. • Série	A preencher	
2	Selecionar o registo e guardar		

3.5.3. Consultar registo mestre RH

Preencher os seguintes campos obrigatórios:

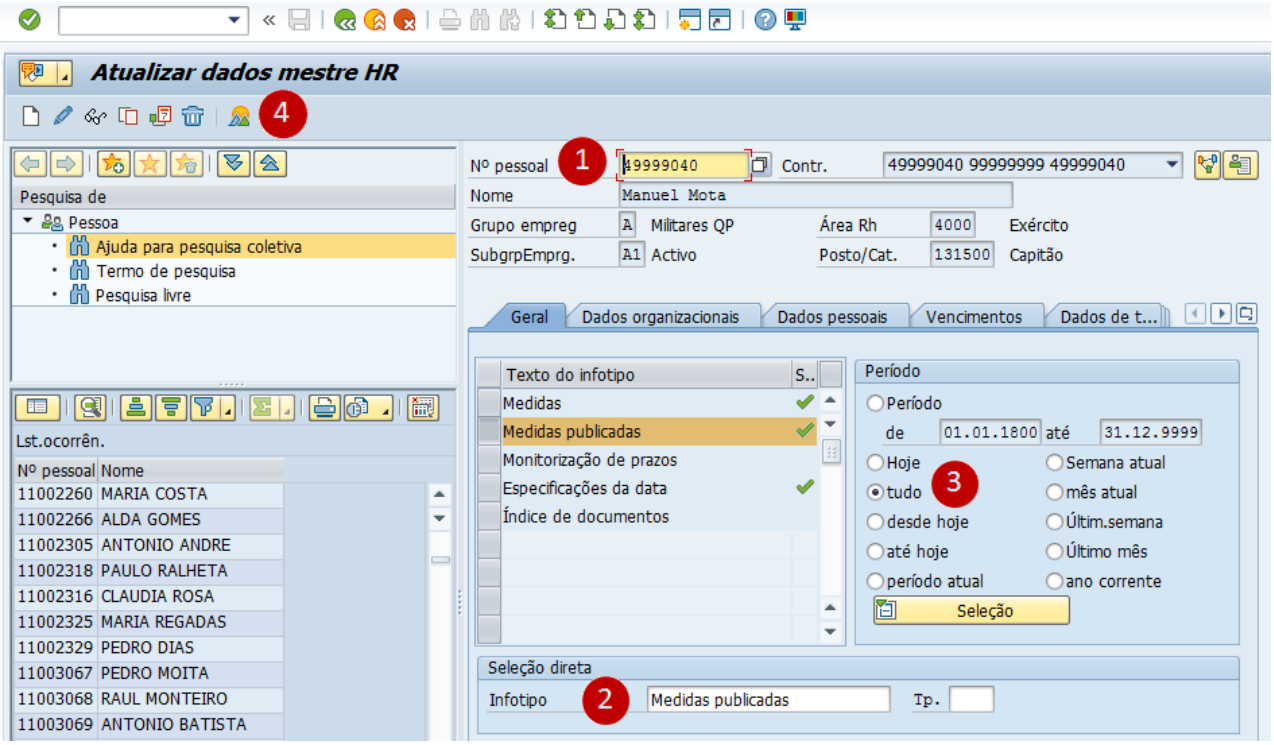

#	Campo / Operação	Valores	Comentários
1	Nº pessoal	A preencher	
2	Infotipo	9000 – Medidas publicadas	
3	Período	tudo Selecionar Tudo	
4	Síntese		

3.5.3.1. Tela Síntese – Medidas publicadas lista

Preencher os seguintes campos:

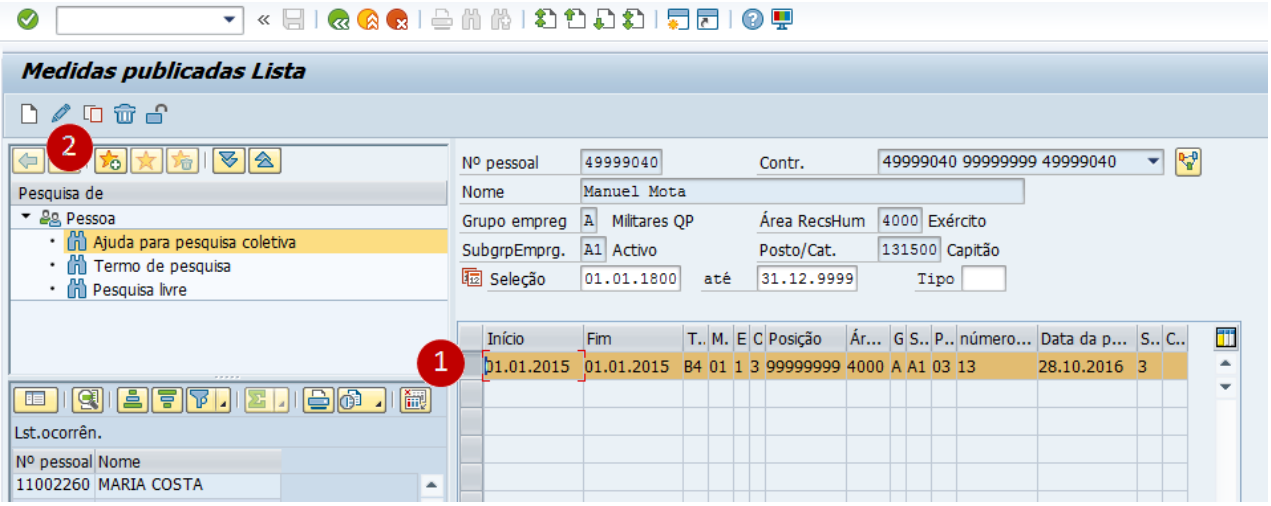

#	Campo / Operação	Valores	Comentários
1	Selecionar registo	Selecionar linha	
2	Exibir		

Depois de selecionada a operação “Exibir” é gerada a seguinte tela:

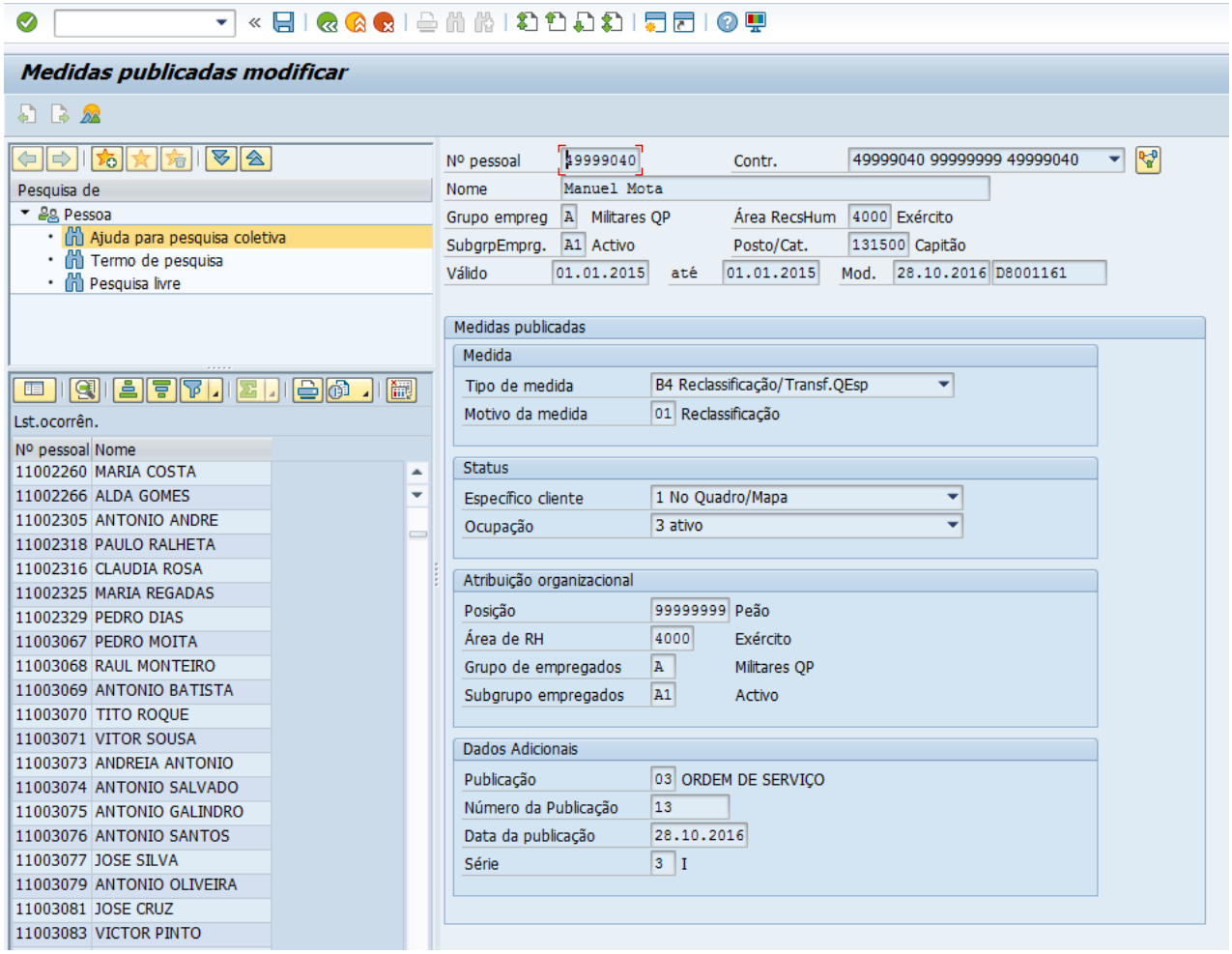

4. Extração de Listagens de suporte ao Processo

4.1. Lista de Militares a Reclassificar (Informação referente aos despachos autorizados)

Para efetuar a consulta dos Militares a reclassificar deverá aceder á seguinte transação:

Menu	HR – Recursos Humanos → Gestão de Carreiras → Reclassificações e Transferências de Quadro Especial → Relatórios
Código de Transação	ZHR_T_Q0010

No ecrã inicial, preencher os seguintes campos obrigatórios:

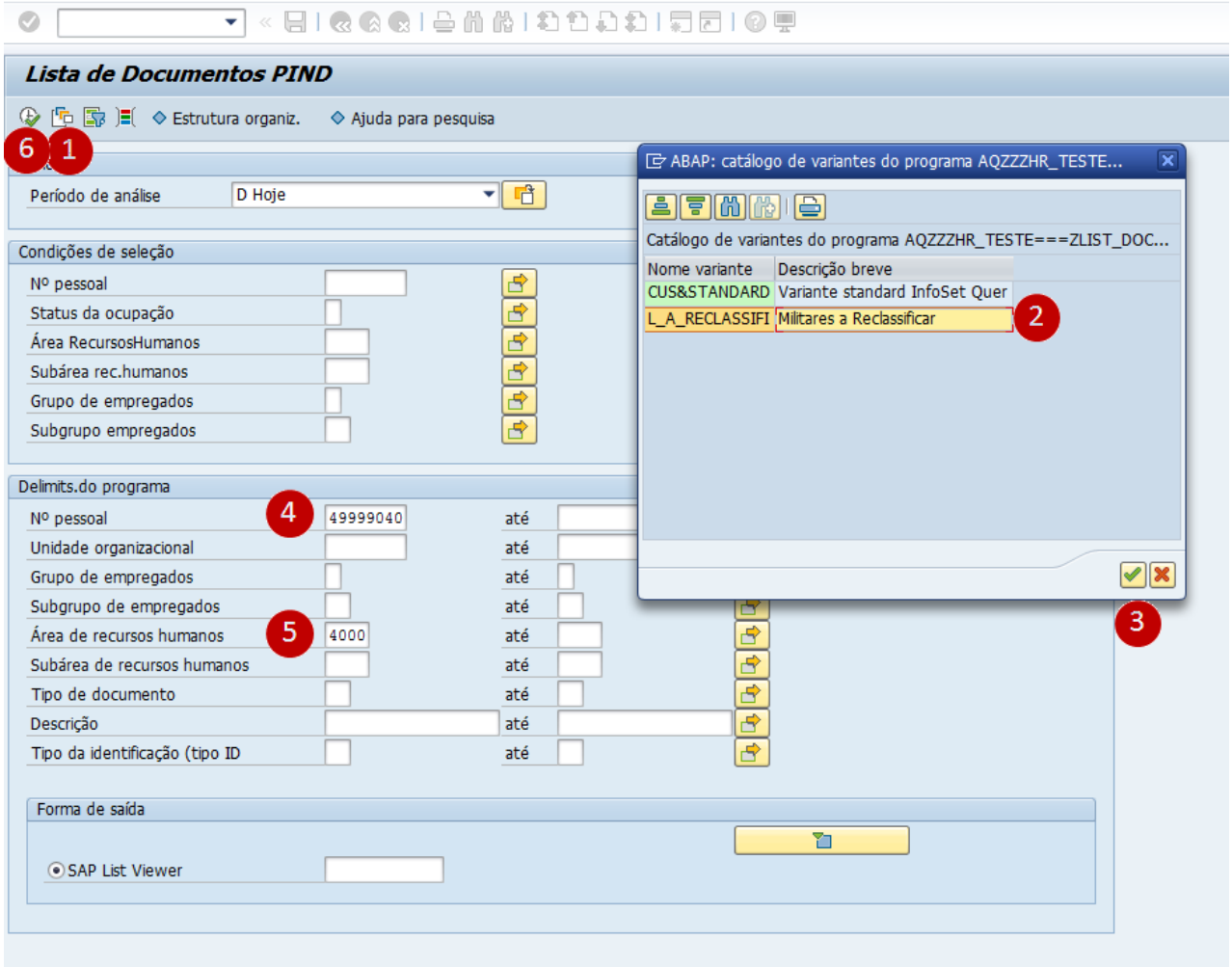

#	Campo / Operação	Valores	Comentários
1	Chamar variante		
2	Opção	Ex: L_A_RECLASSIFI	Selecionar uma variante pré-definida pelo utilizador.
3	Selecionar		
4	Nº pessoal	A preencher	
5	Área de recursos humanos	A preencher	
6	Executar		

Depois de executada é gerada a lista de documentos PIND:

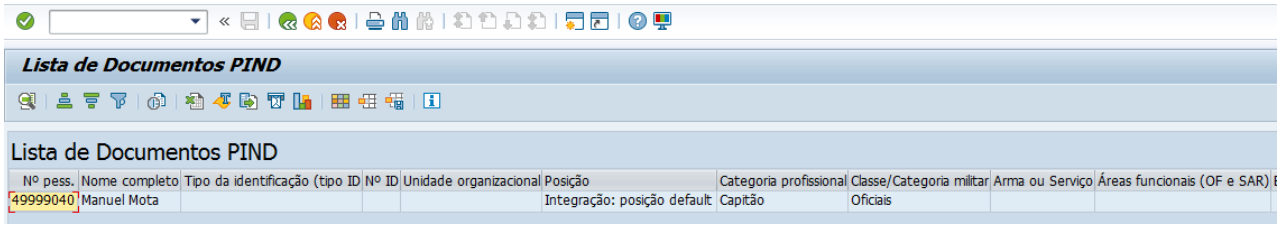

4.2. Lista de Militares Reclassificados

Para efetuar a consulta dos Militares reclassificados deverá aceder á seguinte transação:

Menu	HR – Recursos Humanos → Gestão de Carreiras → Reclassificações e Transferências de Quadro Especial → Relatórios
Código de Transação	ZHR_T_Q0031

No ecrã inicial, preencher os seguintes campos obrigatórios:

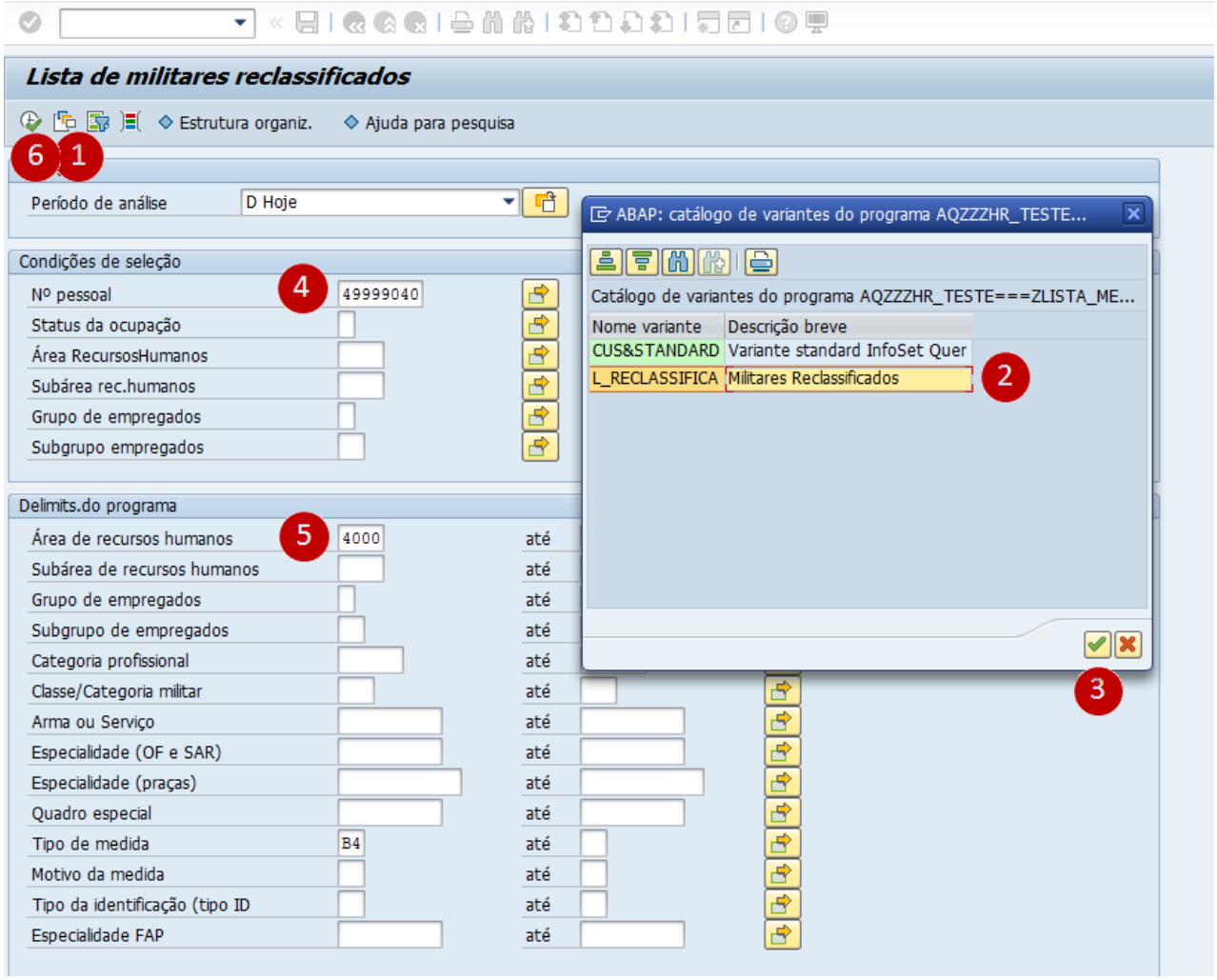

#	Campo / Operação	Valores	Comentários
1	Chamar variante		
2	Opção	Ex: L_RECLASSIFICA	Selecionar uma variante pré-definida pelo utilizador.

3	Selecionar		
4	Nº pessoal	A preencher	
5	Área de recursos humanos	A preencher	
6	Executar		

Depois de executada é gerada a lista de militares reclassificados:

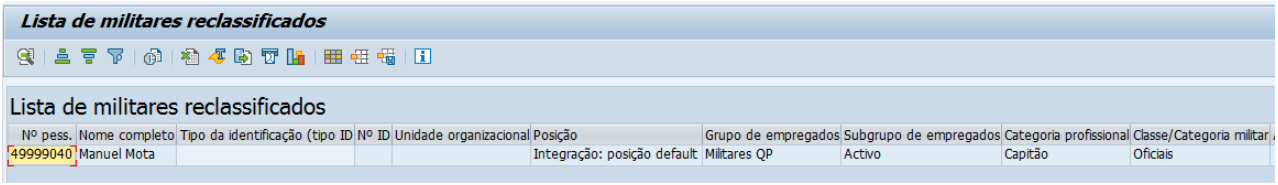

Nº pess.	Nome completo	Tipo da identificação (tipo ID	Nº ID	Unidade organizacional	Posição	Grupo de empregados	Subgrupo de empregados	Categoria profissional	Classe/Categoria militar
49999040	Manuel Mota				Integração: posição default	Militares QP	Activo	Capitão	Oficiais

Lisboa, 19 de novembro de 2018

O Diretor de Serviços dos Sistemas de Informação

CARLOS MANUEL FERREIRA DE PASSOS

Assinado de forma digital por CARLOS MANUEL FERREIRA DE PASSOS
DN: c=PT, o=Cartão de Cidadão, ou=Cidadão Português, ou=Assinatura Qualificada do Cidadão, sn=FERREIRA DE PASSOS, givenName=CARLOS MANUEL, serialNumber=BI060610034, cn=CARLOS MANUEL FERREIRA DE PASSOS
Dados: 2018.11.21 15:40:29 Z