Auditoría Interna: Metodología y Herramientas

Taller interno - Risk Consulting

Mayo 2025

The better the question. The better the answer. The better the world works.

Shape the future with confidence

Contenido

1 Introducción a la Auditoría Interna

2 Marco Normativo y Regulaciones

3 Metodología de Auditoría Interna

4 Perfil del Auditor

5 Caso práctico

01

Introducción a la Auditoría Interna

Según el IIA: *"La auditoría interna es una actividad independiente y objetiva de aseguramiento y consultoría diseñada para agregar valor y mejorar las operaciones de una organización. Ayuda a una organización a lograr sus objetivos aportando un enfoque sistemático y disciplinado para evaluar y mejorar la eficacia de los procesos de gestión de riesgos, control y gobernanza"*. IPPF 2024. IIA

Qué?

Servicio de aseguramiento - Evaluación objetiva de las evidencias, con el fin de proporcionar una opinión o conclusión independiente con relación a un proceso, sistema u otro elemento de negocio o al cumplimiento de un procedimiento o política, o programa de resultados

Cómo?

Enfoque sistemático - Evalúa la exposición al riesgo, el gobierno, las operaciones y los sistemas informáticos de la organización, con relación a lo siguiente:

- Eficacia y eficiencia de las operaciones.
- Confiabilidad e integridad de la información financiera y operativa.
- Protección de activos.
- Cumplimiento de leyes, regulaciones y contratos.

Para qué?

Agregar valor y mejorar las operaciones de una organización, con base en la gestión de riesgos y alineación estratégica.

Quién?

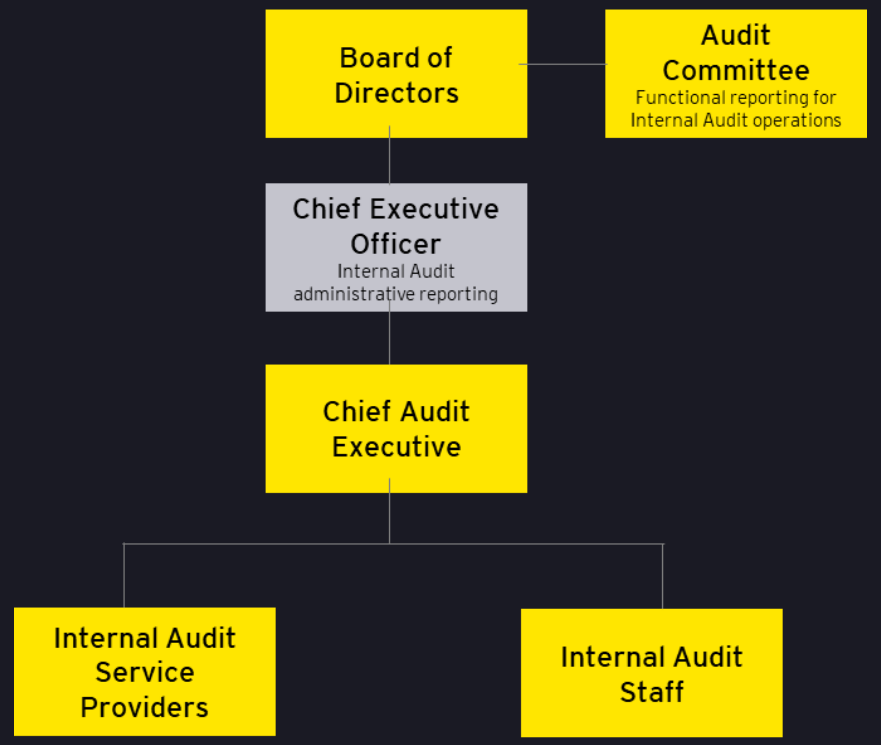

Auditoría Interna
Ahora… Después… Más allá

Shape the future with confidence

4 preguntas que debemos hacernos

¿Por qué cambiar?

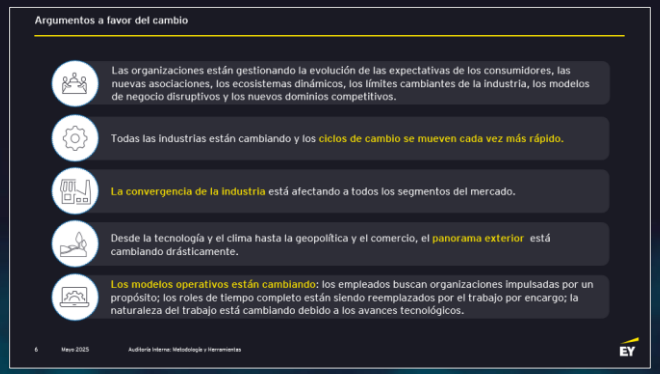

¿Cómo será la AI de mañana?

¿Cuál será el mandato del AI?

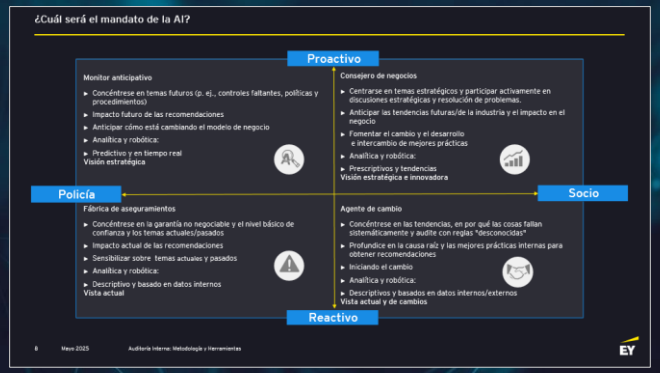

Riesgos… ¿buenos o malos?

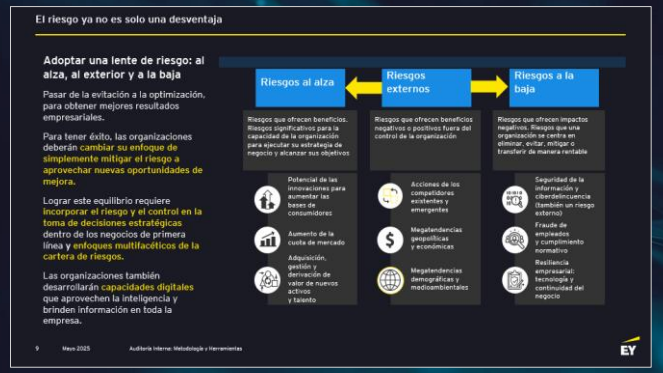

Argumentos a favor del cambio

Las organizaciones están gestionando la evolución de las expectativas de los consumidores, las nuevas asociaciones, los ecosistemas dinámicos, los límites cambiantes de la industria, los modelos de negocio disruptivos y los nuevos dominios competitivos.

Todas las industrias están cambiando y los **ciclos de cambio se mueven cada vez más rápido.**

La convergencia de la industria está afectando a todos los segmentos del mercado.

Desde la tecnología y el clima hasta la geopolítica y el comercio, el **panorama exterior** está cambiando drásticamente.

Los modelos operativos están cambiando: los empleados buscan organizaciones impulsadas por un propósito; los roles de tiempo completo están siendo reemplazados por el trabajo por encargo; la naturaleza del trabajo está cambiando debido a los avances tecnológicos.

Auditoría Interna: Ayer vs. Hoy

	Actual	Ahora y en el futuro
¿CUANDO?	Plan Anual de Auditoría Reactivo a eventos	Continuo Plan de auditoría flexible Más proactivo antes de los eventos
¿DÓNDE?	En el lugar	En cualquier parte En todas partes
¿CÓMO?	Manual Muestras	Más análisis automatizados Conjuntos de población completos
¿QUIÉN?	Función IA	Función AI incluye Robots, Talento externo, Recursos temáticos

Las funciones progresivas se centran en la innovación y en la redefinición de la estrategia de auditoría interna y el modelo operativo para la era digital

¿Cuál será el mandato de la AI?

Proactivo

Monitor anticipativo

- Concéntrese en temas futuros (p. ej., controles faltantes, políticas y procedimientos)
- Impacto futuro de las recomendaciones
- Anticipar cómo está cambiando el modelo de negocio
- Analítica y robótica:
- Predictivo y en tiempo real

Visión estratégica

Consejero de negocios

- Centrarse en temas estratégicos y participar activamente en discusiones estratégicas y resolución de problemas.
- Anticipar las tendencias futuras/de la industria y el impacto en el negocio
- Fomentar el cambio y el desarrollo e intercambio de mejores prácticas
- Analítica y robótica:
- Prescriptivos y tendencias

Visión estratégica e innovadora

Policía ← → **Socio**

Fábrica de aseguramientos

- Concéntrese en la garantía no negociable y el nivel básico de confianza y los temas actuales/pasados
- Impacto actual de las recomendaciones
- Sensibilizar sobre temas actuales y pasados
- Analítica y robótica:
- Descriptivo y basado en datos internos

Vista actual

Agente de cambio

- Concéntrese en las tendencias, en por qué las cosas fallan sistemáticamente y audite con reglas "desconocidas"
- Profundice en la causa raíz y las mejores prácticas internas para obtener recomendaciones
- Iniciando el cambio
- Analítica y robótica:
- Descriptivos y basados en datos internos/externos

Vista actual y de cambios

Reactivo

Adoptar una lente de riesgo: al alza, al exterior y a la baja

Pasar de la evitación a la optimización, para obtener mejores resultados empresariales.

Para tener éxito, las organizaciones deberán **cambiar su enfoque de simplemente mitigar el riesgo a aprovechar nuevas oportunidades de mejora.**

Lograr este equilibrio requiere **incorporar el riesgo y el control en la toma de decisiones estratégicas** dentro de los negocios de primera línea y **enfoques multifacéticos de la cartera de riesgos.**

Las organizaciones también desarrollarán **capacidades digitales** que aprovechen la inteligencia y brinden información en toda la empresa.

Riesgos al alza

Riesgos que ofrecen beneficios. Riesgos significativos para la capacidad de la organización para ejecutar su estrategia de negocio y alcanzar sus objetivos

- Potencial de las innovaciones para aumentar las bases de consumidores
- Aumento de la cuota de mercado
- Adquisición, gestión y derivación de valor de nuevos activos y talento

Riesgos externos

Riesgos que ofrecen beneficios negativos o positivos fuera del control de la organización

- Acciones de los competidores existentes y emergentes
- Megatendencias geopolíticas y económicas
- Megatendencias demográficas y medioambientales

Riesgos a la baja

Riesgos que ofrecen impactos negativos. Riesgos que una organización se centra en eliminar, evitar, mitigar o transferir de manera rentable

- Seguridad de la información y ciberdelincuencia (también un riesgo externo)
- Fraude de empleados y cumplimiento normativo
- Resiliencia empresarial: tecnología y continuidad del negocio

Evolución de Auditoría Interna

Las revisiones de asesoramiento comprenden más del 25% del plan de auditoría.

Tendencia emergente

Asesor estratégico y valorado
La función de AI sirve como especialista en la materia para la gestión empresarial en torno a iniciativas estratégicas, desafíos y cambios en la organización. La función cuenta con las personas, el conocimiento y las experiencias para brindar de manera efectiva este nivel de servicio.

Comité de auditoría y expectativas de la gerencia

Mandato de auditoría interna

Iniciativas de la empresa e iniciativas empresariales

Visión del negocio
Además de cubrir los "conceptos básicos", la función de AI está diseñada para proporcionar una visión empresarial relevante y de alta calidad como parte integral de sus actividades. El conocimiento del negocio no es un subproducto, sino un resultado explícito de las actividades de la función.

No negociable

Estructura de control y seguimiento del cumplimiento
La función de AI se centró en evaluar el diseño y la eficacia de los controles internos en las áreas descritas en su carta o mandato. También incluye centrarse en el cumplimiento de las normativas y políticas clave.

IA que aprovecha la tecnología

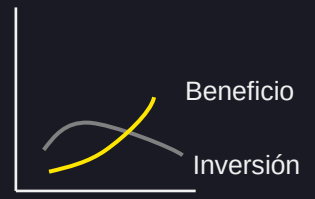

Panorama Empresarial Cambiante

- Hay un mayor énfasis en la automatización y la tecnología en todas las organizaciones
- Las partes interesadas están poniendo un mayor énfasis en aprovechar la tecnología para realizar procesos comerciales y tareas de bajo valor
- Se le pide a AI que pase de una función de aseguramiento independiente a la de un asesor de gestión en tiempo real
- La mayoría de las organizaciones de IA aún no han adoptado la tecnología y la automatización, ya sea para la función o en el proceso de auditoría
- Las funciones de IA se están quedando atrás

IA tradicional

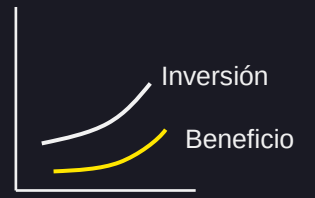

Evolución a una Auditoría Continua

Herramientas de planificación

Herramientas de ejecución

Herramientas de reporte

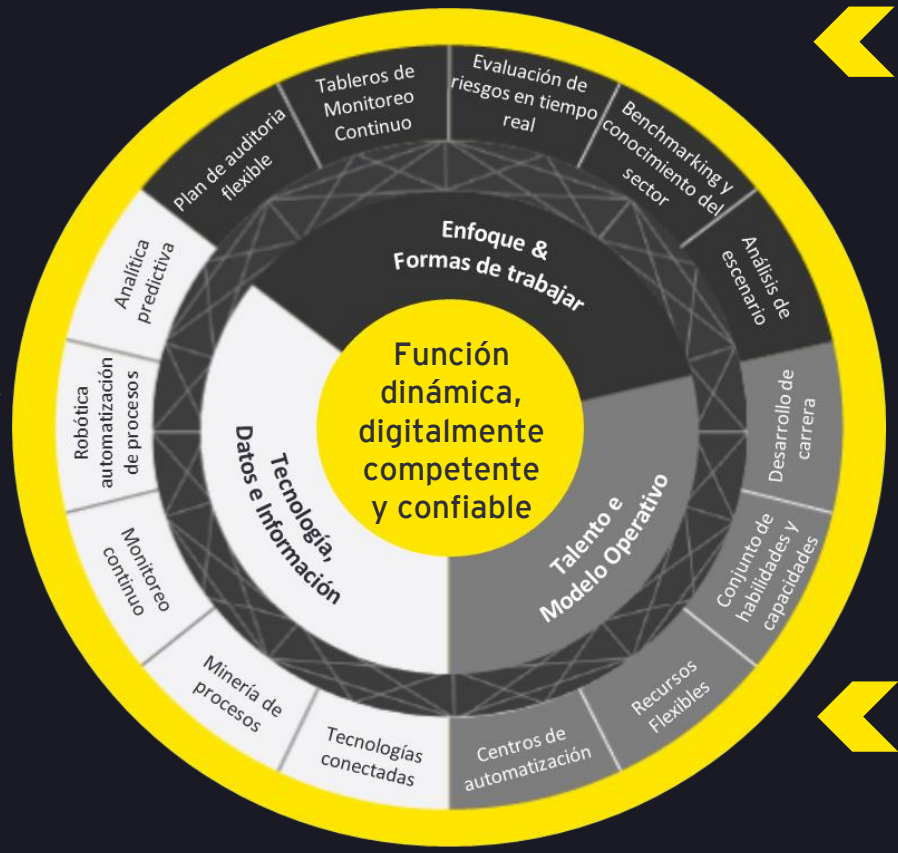

Ágil, dinámico e integrado

Marco metodológico

Confiable y oportuno

Competencias digitales y analíticas

Comunicación y colaboración efectiva

Capacitación continua, habilidades blandas y técnicas

Ciclo de AI Continua

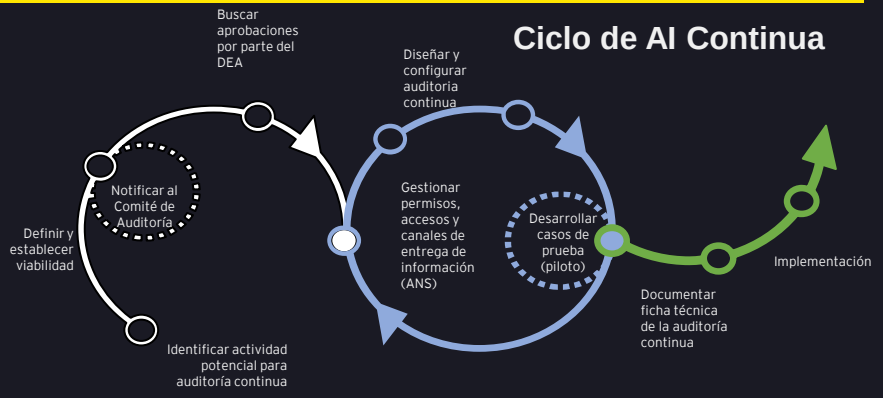

Seguimiento y monitoreo del 100% de las transacciones

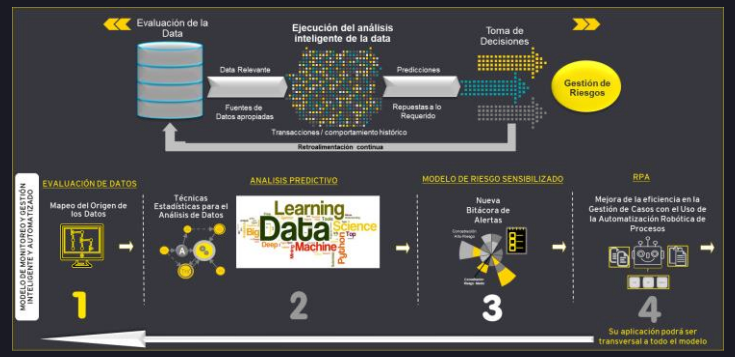

Actualización Periódica: Es fundamental considerar los cambios en el entorno interno y externo en la Auditoría Continua con el objetivo de mantener las alertas actualizadas

02

Marco Normativo y Regulaciones

Marco Internacional para la Práctica Profesional de Auditoría Interna

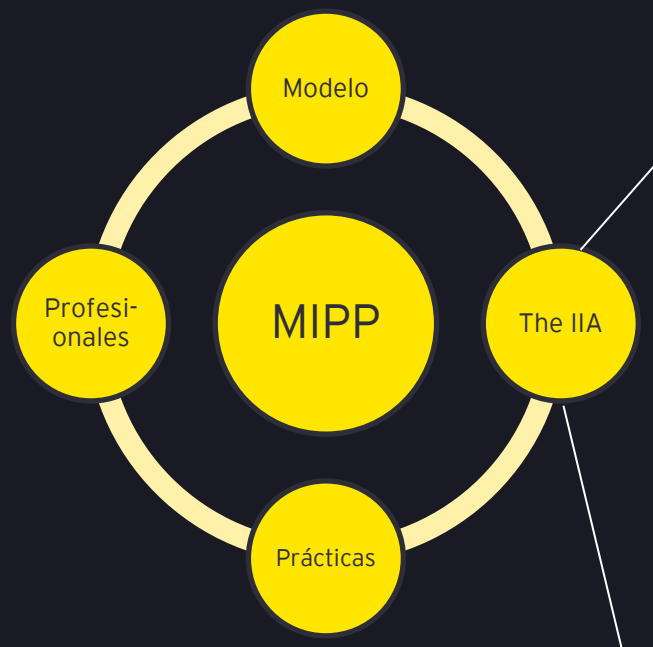

Obligatorio

Normas Globales de Auditoria Interna

15 Principios rectores.

Dominio I: Propósito.
Dominio II: Ética y profesionalismo.
Dominio III: Gobierno dela función.
Dominio IV: Gestión de la Función.

Requerimientos Temáticos

Coherencia y Calidad.

Área de riesgo.

Cumplimiento de requerimientos relevantes.

Complementario

Guías Globales

Asesoramiento.

Practica.

Servicios de Auditoria.

Marco Internacional para la Práctica Profesional de Auditoría Interna

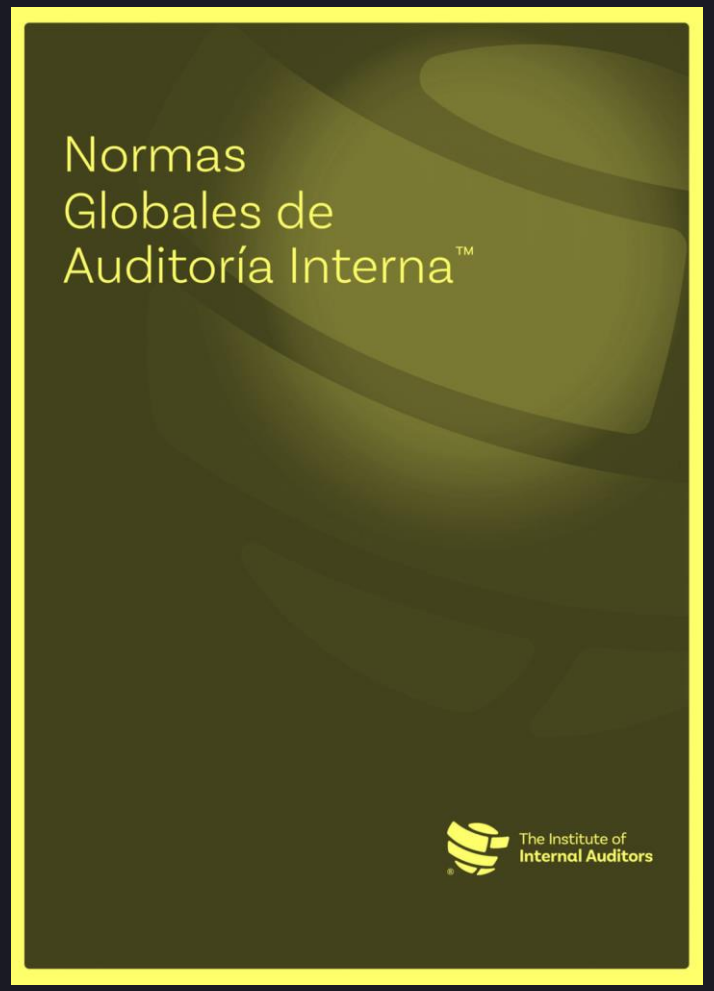

Articulación y valor de la Auditoria Interna

Logro objetivos
Gobierno, gestión de riesgo y control.
Toma de decisiones y supervisión.

Comunicación Área auditada

Principios y normas Ética y profesionalidad

13: Planificar eficazmente
14: Ejecución de los trabajos
15: Comunicar conclusiones y planes
De acción.

1: Demostrar integridad
2: Mantener la objetividad
3: Demostrar competencia
4: Ejercer el debido Cuidado professional.
5: Mantener confidencialidad

Director Resultados

Disposiciones apropiadas Directores-Consejo

9: Planificar estrategicamente.
10: Gestionar los recursos.
11: Comunicar de manera eficiente
12: Mejorar la calidad

6: Autorización del consejo.
7: Posicionarse de manera independiente.
8: Supervision del consejo

Lineamientos sobre la Auditoría Interna en Venezuela

Federación de Colegios de Contadores Públicos de Venezuela

Declaraciones sobre las Normas y Procedimientos de Auditoría Interna

- DNAI-1 El Informe
- DNAI-2 Documentación
- DNAI-3 Responsabilidad del auditor

Instituto de Auditores Internos de Venezuela

- Afiliada del The IIA
- Organizan eventos
- Divulgación de información
- Guía de referencia
- Certificaciones

Quienes son auditores internos?

✓ Contadores Públicos.
✓ Administradores.
✓ Economistas.
✓ Licdos. Ciencias fiscales.
✓ Abogados.
✓ Ingenieros.
✓ Otros profesionales universitarios

"El Modelo de las Tres Líneas alienta a las organizaciones a considerar los roles necesarios para un gobierno corporativo eficaz que ayude a fomentar el éxito"

PRIMERA LÍNEA: se alinean más directamente con la entrega de productos y/o servicios a los clientes de la organización, incluyendo los roles de soporte.

SEGUNDA LÍNEA: Proporcionan asistencia en la gestión del riesgo.

TERCERA LÍNEA: La auditoría interna proporciona aseguramiento y asesoramiento independientes y objetivos sobre la adecuación y eficacia del gobierno y la gestión de riesgos. Esto se logra mediante la aplicación competente de procesos sistemáticos y disciplinados, experiencia y percepciones. Informa de sus conclusiones a la gerencia y al órgano de gobierno para promover y facilitar la mejora continua. Al hacerlo, puede considerar el aseguramiento de otros proveedores internos y externos.

Marcos referenciales: Control Interno

3
Países han contribuido al desarrollado diferentes marcos de control interno

COSO / COBIT

Actualmente los marcos más usados son COSO y COBIT

CoCo

TURNBULL REPORT / CADBURY COMMITTE

COSO Internal Control

COBIT Internal Control

El control interno es un proceso dinámico ejecutado por los miembros del Consejo, gerentes y demás personal de la organización, designado para brindar un **aseguramiento razonable** sobre el cumplimiento de los objetivos operativos, de reporte y de cumplimiento.

Aseguramiento razonable no implica que la organización alcance los objetivos siempre.

COBIT es el marco para la gobernanza y gestión empresarial de TI más conocido del mundo.

COBIT establece que los procesos de TI no pueden verse como una función distinta a las demás funciones del negocio.

COBIT5 proporciona un marco integral que ayuda a las Organizaciones a lograr su metas y entregar valor mediante un gobierno y una administración efectivos de la TI de la organización.

COSO Internal Control

COSO se divide en 5 componentes y 3 objetivos que permean toda la organización.

Entorno de Control

- Existencia de normas, políticas y lineamientos de conducta y ética
- Programas de incentivos , evaluación de desempeño y planes de sucesión de funcionarios clave
- Existencia y funcionamiento de la Asamblea de Accionistas y Directorio, así como de Comités de Ética, Transparencia, Auditoría
- Existencia y funcionamiento de Auditoría General

Evaluación de Riesgos

- Planificación Estratégica y Financiera
- Identificación, valoración y seguimiento de riesgos (incluido el fraude)
- Consideración de factores internos y externos en los riesgos
- Validación periódica de riesgos

Actividades de Control

- Actividades de control sobre procesos proveedores (incluidos los subcontratados)
- Administración de la seguridad y accesos a los sistemas
- Documentación de las dependencias de la tecnología en los procesos
- Actividades de procesamiento, gestión y respaldo de datos

Información y Comunicación

- Existencia y funciones del Comité de Coordinación Gerencial (CCG)
- Identificación, aseguramiento y almacenamiento de información
- Procedimientos de gobernabilidad de datos
- Canales y mecanismos de comunicación empresarial

Supervisión / Monitoreo

- Monitoreo de operaciones a través del diversos comités que reportan al Consejo
- Evaluaciones a través de de 2da. línea
- Aseguramiento a través de Auditoría Interna (3ra línea)
- Identificación y seguimiento de acciones correctivas

03

Metodología de Auditoría Interna

Diferencias entre una auditoría interna y una auditoría financiera

Aspecto	Auditoría Interna	Auditoría Financiera
Objetivo	Evaluar la efectividad de los controles internos y procesos.	Verificar la exactitud y presentación de los estados financieros.
Enfoque	Enfoque más amplio, incluyendo operaciones y cumplimiento.	Enfoque específico en la información financiera.
Responsabilidad	Realizada por empleados de la organización.	Realizada por auditores externos e independientes.
Frecuencia	Continua o periódica, según las necesidades de la organización.	Generalmente anual, al final del ejercicio fiscal.
Alcance	Puede incluir auditorías operativas, de cumplimiento, y de gestión.	Limitada a la revisión de estados financieros y registros contables.
Informe	Informe interno, dirigido a la alta dirección y la junta.	Informe externo, dirigido a accionistas y partes interesadas.
Normativa	Normas internas y políticas de la organización.	Normas internacionales de auditoría (ISA) o normas locales.
Perspectiva	Proactiva, buscando mejorar procesos y controles.	Reactiva, enfocada en la detección de errores y fraudes.

Metodología EY de Auditoría Interna

La metodología global de Auditoría Interna de EY es un enfoque probado y eficaz que es posible gracias a la tecnología y el análisis de datos para garantizar que la función de Auditoría Interna se centre en los riesgos que más importan. Con especialistas en la materia integrados, sólidos protocolos de gobernanza y ejecución, nuestro enfoque tiene el rigor para impulsar el cambio y enfatiza la evaluación de riesgos flexible y el análisis de la causa raíz para informar las recomendaciones de mejora. Nuestro enfoque también incorpora KPI definidos que impulsan la responsabilidad y el rendimiento de la función.

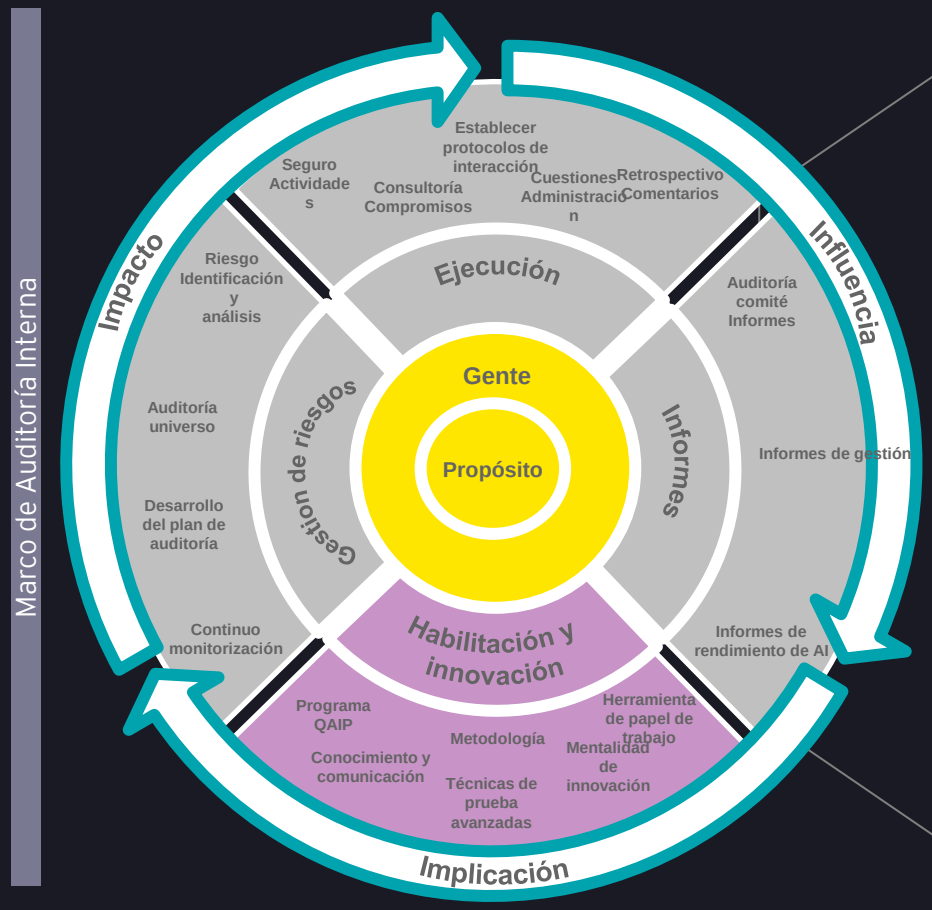

Posicionamiento:

- Respeto y prestigio de la función de Auditoría Interna dentro de la organización por el impacto en el cumplimiento de los objetivos estratégicos.
- Auditoría interna es vista como una plataforma para formar y desarrollar el talento organizacional.

Entrega:

- Existen mecanismos para identificar los riesgos clave y emergentes.
- El plan de auditoría incluye actividades adecuadas de aseguramiento y consultoría para abordar los riesgos clave.
- La presentación de informes es valiosa, oportuna e impulsada a través de la tecnología.

Habilitación e innovación:

- Se han establecido procesos para gestionar adecuadamente el rendimiento de Auditoría interna a través de la metodología, el uso de la tecnología digital y el apoyo al aseguramiento de la calidad.

Contribución:

- Auditoría interna contribuye eficazmente al éxito de la organización.
- El posicionamiento, las actividades y los elementos fundacionales de Auditoría interna permiten el impacto, la influencia y la participación en la gestión de riesgos, la gobernanza y el control de la organización

Basados nuestra AI en…

- Un enfoque global probado y consistente, impulsado por la tecnología.
- Un enfoque en los problemas de mayor riesgo con recursos temáticos integrados.
- Protocolos de gobernanza y ejecución con el rigor para impulsar el cambio.
- Énfasis en la evaluación flexible de riesgos y en la comunicación continua.
- Indicadores clave de desempeño que impulsan la rendición de cuentas y el rendimiento.

Enfoque de solución

Existen distintas opciones para que la Auditoría Interna evalúe los riesgos inherentes de las áreas clave del negocio y evalúe los controles internos. Nuestra metodología de Auditoría proporciona flexibilidad en el formato de las actividades de auditoría interna, lo que resulta en un esfuerzo específico y una mayor cobertura de riesgos. Describimos 15 respuestas de auditoría basadas en:

- Complejidad y naturaleza del riesgo y de los controles auditados
- Objetivos de la organización y el grado de seguridad requerido
- Habilidades requeridas para llevar a cabo la auditoría

Proceso de planificación

Entre los factores que influyen en las respuestas a las auditorías se incluyen los siguientes:

- Entorno operativo
- Objetivos de negocio
- Necesidad de aseguramiento
- Participantes
- Casos conocidos de incumplimiento o fraude
- Regulación o estándares de la industria
- Riesgos y controles
- Requisitos de información financiera
- Impacto en otras unidades de negocio
- Resultados pasados

Categoría de respuesta	Respuesta a la auditoría	
Auditorías "estándar"	1	Comprobación de estado/diagnóstico
	2	Auditoría de pruebas de muestra "estándar"
	3	Seguimiento de proyectos/compromisos
	4	Examen previo a la aplicación
	5	Examen posterior a la aplicación
	6	Auditoría de cumplimiento
Revisiones de los marcos de riesgo y control	7	Entrevistas de riesgo/asesoramiento verbal
	8	Marco de gestión de proyectos
	9	Descripción general del proceso de control
	10	Revisión del marco de control
Auditorías "complejas"	11	Auditoría de procesos de principio a fin
	12	Inmersión profunda
	13	Investigación
	14	Auditorías de integridad
Educación (*)	15	Coaching empresarial/educación

Requisitos de presentación de informes

- Memorándum
- Presentaciones
- Conclusiones fácticas y recomendaciones
- Procedimientos acordados
- Aseguramiento

Tiempo y recursos

Iterar el alcance teniendo en cuenta los factores, los informes y la respuesta

Finalizar el alcance y los recursos

Enfoque flexible - Alinear el nivel de esfuerzo con los riesgos que se están monitoreando

Establecimiento de un programa de Auditoría Interna

Actividades	Tareas	Entregables clave
Definir la estrategia de auditoría interna	▸ Planificar la gestión de elaboración del plan ▸ Definir la estrategia y el cuadro de mando de valor de la auditoría interna	▸ Estrategia y Estatuto de Auditoría Interna ▸ Cuadro de mando de valor
Realizar una evaluación de riesgos de auditoría interna	▸ Considerar perspectivas del sector y de la organización ▸ Realizar una evaluación cuantitativa de riesgos mediante el análisis de datos ▸ Determinar los riesgos son clave para la organización ▸ Finalizar el informe de evaluación de riesgos y la evaluación de madurez de control	▸ Informe de evaluación de riesgos
Desarrollar un plan de auditoría	▸ Determine y documente las áreas de cobertura probables en función del riesgo ▸ Borrador del plan de auditoría ▸ Obtener la aprobación del Comité ▸ Desarrollar una estrategia de recursos y asignar los recursos adecuados ▸ Desarrollar el cronograma del proyecto	▸ Plan de Auditoría

Establecimiento de un programa de Auditoría Interna

Ejecución del programa de Auditoría Interna

Cierre y reporte del programa de Auditoría Interna

Ejecución del programa de Auditoría Interna

Actividades	Tareas	Entregables clave
Realizar proyectos de auditoría individuales	▸ Planificación del alcance, identificación de las partes interesadas, el desarrollo de programas de trabajo, etc. ▸ Ejecución del proyecto, lo cual implica inicio del proyecto, las revisiones de la comprensión del proceso, la evaluación de los controles clave, la revisión y confirmación de los hallazgos, la realización de análisis de la causa raíz, la comunicación de los resultados, etc.	▸ Programa de Trabajo de Auditoría ▸ Memorándum de alcance de auditoría ▸ Informe de conclusiones y recomendaciones ▸ Informe del Comité de Auditoría **Formato de PBI para presentación de Dashboard de estatus trimestral del programa de AI**
Actividades continuas de seguimiento y revisión	▸ Supervisar el progreso y la combinación de recursos ▸ Identificar problemas comunes y/o prácticas líderes ▸ Realizar seguimiento de los hallazgos y las correcciones, y proporcione recomendaciones estratégicas ▸ Revisar los informes para comprobar la coherencia de la calificación ▸ Realizar el aseguramiento de la calidad ▸ Seguimiento de la corrección de problemas de auditoría interna	
Gestión de comunicaciones al Comité de AI	▸ Sintetizar los hallazgos en torno a los temas principales ▸ Revisar y finalizar el informe del comité de auditoría	
Cierre de auditorías	▸ Cerrar proyecto ▸ Llevar a cabo un informe del equipo del proyecto	

Actividades clave en la ejecución: Muestreo de transacciones

Más recomendable

Método de selección de la muestra	Descripción
Muestreo estadístico	▸ Cada item, tiene igual probabilidad de ser seleccionado ▸ Método más común
Intervalos	▸ Intervalos uniformes existen entre cada item seleccionado, después de una selección estadística
Estratificación	▸ El universo es segregado en dos o más categorías, las cuales son seleccionadas por separado
Al azar	▸ Muestras seleccionadas sin ningún tipo de parámetro

Menos Recomendable

Cierre del programa de Auditoría Interna

Actividades	Tareas	Entregables clave
Cierre del plan de auditoría interna	Medir el valor de la función de auditoría interna (AI)Utilice un cuadro de mando de valor para evaluar el rendimiento y el valor de la función o el equipo de auditoría interna para la empresa. ▸ Establecer un cuadro de mando de valor para medir el rendimiento de la IA. ▸ El Cuadro de Mando de Valor debe medir la AI en factores que se alineen con las expectativas de las partes interesadas clave, la Estrategia y la Carta de AI y la ejecución general de programas y proyectos. ▸ El cuadro de mando de valor debe actualizarse a intervalos regulares (por ejemplo, mensual o trimestralmente) y utilizarse para facilitar las discusiones sobre el rendimiento con las partes interesadas clave. ▸ Al final del año, el Cuadro de Mando de Valor final puede compartirse con otras partes interesadas clave y/o con el comité de auditoría. ▸ Cuando se necesiten mejoras/cambios para mejorar el rendimiento, estos deben documentarse en la comprobación del estado de la calidad del servicio y discutirse con el equipo de AI. Las acciones para resolver los problemas identificados deben implementarse de manera oportuna.	Preparar el Informe Anual de las Actividades de Auditoría InternaResumir las actividades realizadas por la Auditoría Interna (AI) en un informe para el Comité de Auditoría. ▸ Preparar una revisión anual para describir las actividades realizadas por AI durante el año. ▸ Presentar el informe al Comité de Auditoría y a otras partes interesadas clave

Nuestra perspectiva sobre el ciclo de vida dinámico de la AI

Creemos que el enfoque de AI debe centrarse en una evaluación de riesgos dinámica basada en datos, complementada con un conjunto de respuestas personalizadas diseñadas para abordar de manera efectiva y eficiente los riesgos identificados. La presentación de informes de resultados será casi en tiempo real y se habilitará a través de paneles interactivos para la administración y el Comité de Auditoría. Un aspecto fundamental del enfoque es la base de la colaboración constante con la empresa y las partes interesadas clave para impulsar un mejor plan de auditoría, una mejor ejecución y mejores resultados para el cliente.

Evaluación dinámica de riesgos y planificación

Basada en los principios de mejora continua, la evaluación de riesgos de AI aprovechará la tecnología y las fuentes internas y externas para crear un plan de auditoría dinámico.

Respuesta de auditoría flexible y ejecución

No todos los riesgos son iguales, y la respuesta de AI variará en consecuencia para abordar los riesgos de la manera más eficaz y eficiente que permita la tecnología.

Basado en problemas y datos Informes impulsados

Los informes basados en problemas permiten a los equipos de auditoría identificar problemas en tiempo real y ofrecer un análisis exhaustivo de la causa raíz.

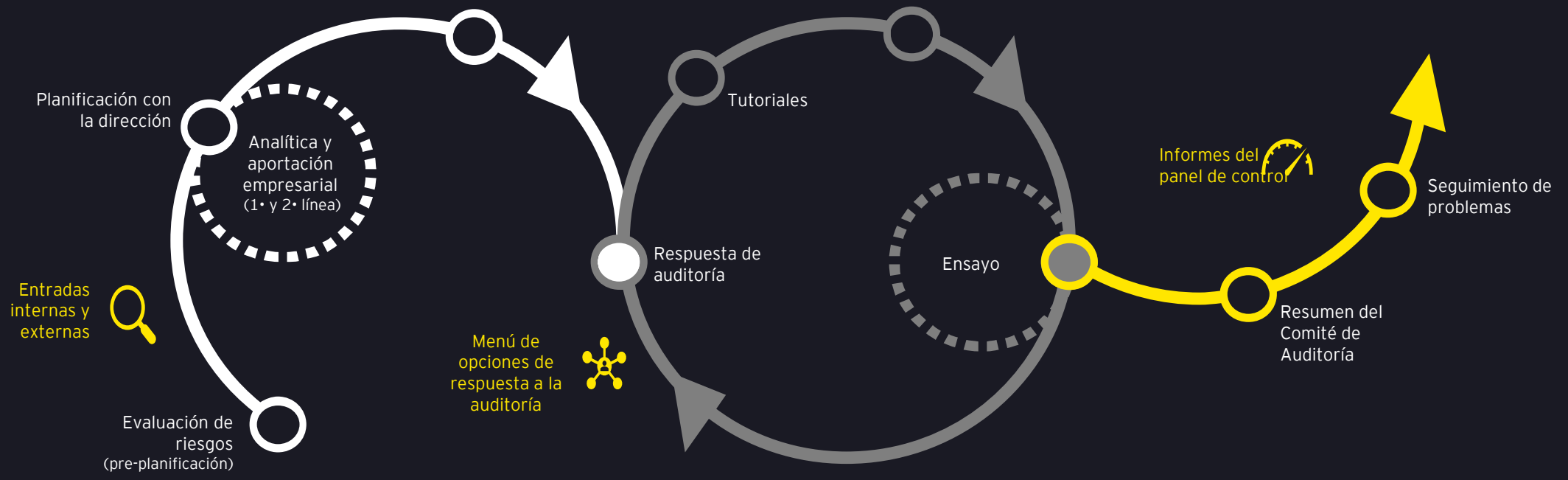

Herramientas que apoyan la ejecución de la auditoría interna

EY Random

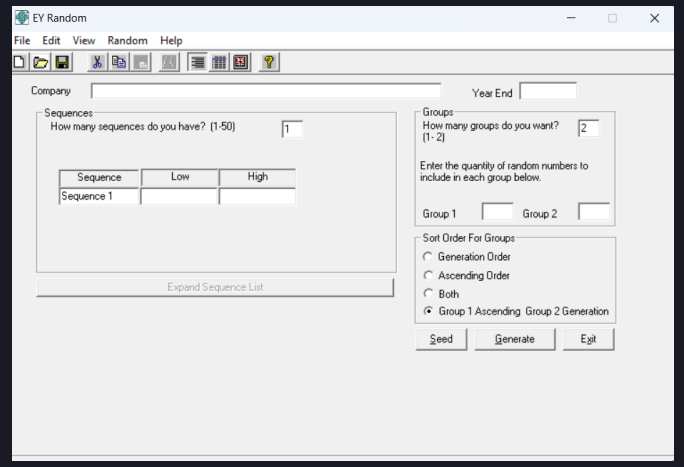

Global Methods: Internal Audit

EY Benchmark

EY Process Depot

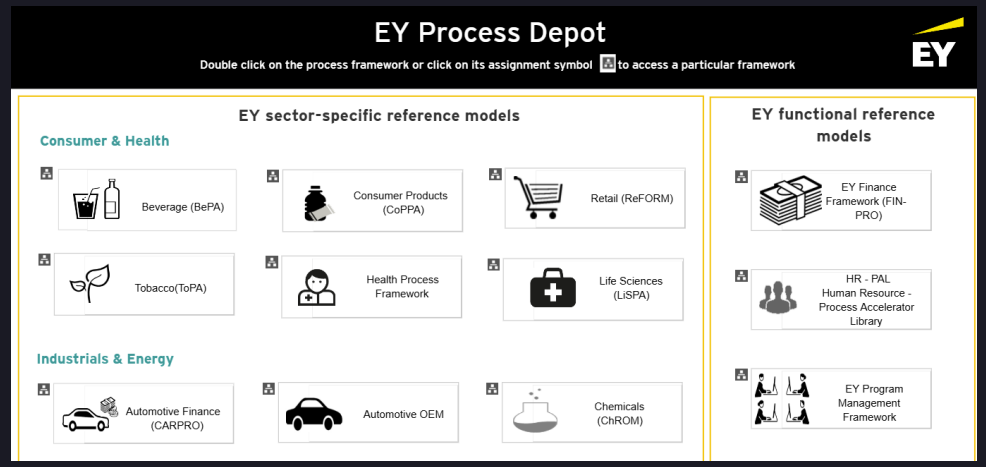

EY.ai - EYQ

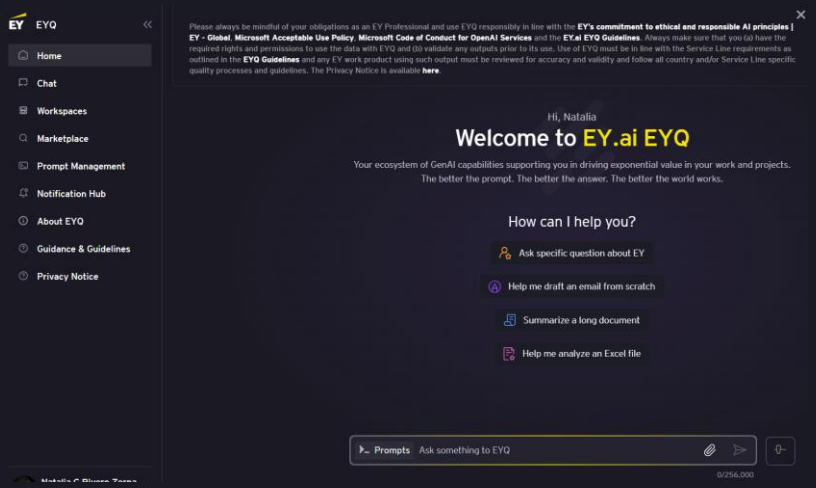

04

Perfil del Auditor

$$\text{Confianza} = \frac{\text{Credibilidad} + \text{Fiabilidad} + \text{Intimidad}}{\text{Auto-Orientación}}$$

$$\text{Trust} = \frac{\text{Credibility} + \text{Reliability} + \text{Intimacy}}{\text{Self-Orientation}}$$

Actuar con integridad profesional

Nuestra integridad profesional...

Cumplimos
con las leyes, regulaciones y los estándares que nos son aplicables en nuestra conducta profesional.

Defendemos
la reputación de EY. No tergiversamos la posición que EY adopta en asuntos profesionales ni de otra índole.

Promovemos
una cultura de consulta. Abordamos preguntas de ética y consultamos adecuadamente para ayudar a resolverlas. No nos ocultamos de los problemas ni los ignoramos.

Comprendemos y cumplimos
con todas la políticas, guías y procedimientos de EY, incluidos aquellos que están respaldados por nuestro sistema de administración de calidad.

Proporcionamos
una línea directa de ética para informar sobre problemas éticos sensibles.

Reconocemos
que cada uno de nosotros es responsable de mantener actualizados nuestros conocimientos profesionales y de compartir las mejores prácticas y la innovación.

Nuestro enfoque competitivo...

Reconocemos
que nuestra ventaja competitiva se logra a través de la excelencia de nuestro asesoramiento profesional y la calidad de nuestros productos, soluciones y prestación de servicios.

Competimos
de manera enérgica y vigorosa, y somos honestos en nuestro comportamiento competitivo.

No ofrecemos
incentivos personales para asegurarnos un trabajo ni ninguna otra ventaja.

Documentar nuestro trabajo...

Documentamos adecuadamente
los engagements con clientes y las operaciones de negocios.

Nunca destruimos ni modificamos
documentos, ni recomendamos su destrucción o alteración, por ninguna razón ilegal o indebida.

Archivamos y guardamos
documentación adecuadamente.

Nuestros honorarios...

Cobramos
honorarios adecuados por nuestros servicios de acuerdo con los términos de nuestros engagements y los estándares profesionales.

Tiempo y gastos...

Reportamos
las horas efectivamente trabajadas y los gastos reales en los que incurrimos.

Incurrimos
en gastos de acuerdo con las políticas de EY o, en los casos en que así se acuerde, con las políticas de gastos de los clientes de EY.

14 | Código Global de Conducta

Perfil del Auditor Interno – Ética y Profesionalidad del IIA

1 Integridad

- 1.1 Honestidad y Valentía Profesional.
- 1.2 Expectativa y Ética de la Organización.
- 1.3 Comportamiento Legal y Ético.

2 Objetividad

- 2.1Objetividad Individual.
- 2.2 Salvaguardas a la Objetividad.
- 2.3 Declarar los Impedimentos a la Objetividad

3 Competencia

- 3.1 Desarrollo Profesional Continuo

4 Cuidado Profesional

- 4.1 Conformidad con las Normas Globales.
- 4.2 Escepticismo Profesional

5 Confidencialidad

- 5.1 Uso de la Información.
- 5.2 Protección de la Información

Perfil del Auditor Interno – Las tres éticas…

1

Ética Personal

- Constituida por los principios y valores propios de la persona

2

Ética de la Empresa

- Esta determinado por la expectativa del negocio y forma parte de la cultura, fluye de arriba hacia abajo (Top Down)

3

Ética de la persona dentro de la empresa

- Es demostrada pero no compartida por la persona.

Perfil del Auditor Interno – Concepto de "narices adentro, manos afuera"

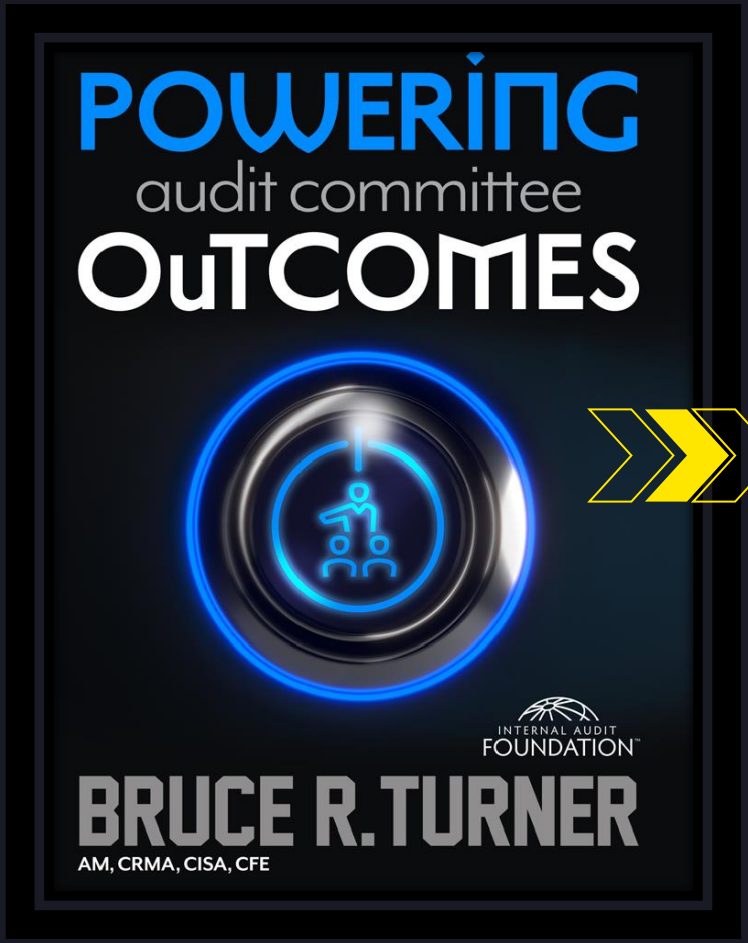

"Los auditores internos podrán iniciar Servicios de asesoramiento y aseguramiento por cuenta propia, o realizarlos a petición del Consejo, la Alta Dirección o la Dirección/Gerencia de una actividad".

"Cuando prestan los servicios de asesoramiento y aseguramiento, se espera que los auditores mantengan **su objetividad al no asumir ninguna responsabilidad de gestión".**

"Por ejemplo, los auditores internos podrán llevar a cabo servicios de asesoramiento en trabajos individuales, pero si el Director de Auditoría Interna asume responsabilidades que van más allá de la auditoría interna, **se deben implementar las salvaguardas apropiadas con el objeto de mantener la independencia de la Función de Auditoría Interna".**
(Véase también Norma 7.1 Independencia dentro de la Organización.)

Perfil del Auditor Interno – Concepto de "narices adentro, manos afuera"

	Donde juega la industria		Lo que necesita el mercado
Rol	Prestador de servicios	Solucionador de problemas	Creador de valor
Agenda del cliente	Entender	Influenciar	Co-desarrollar
Enfoque	Reactivo	Proactivo	Colaboración activa
Objetivo	Ganar proyectos	Resolver problemas de negocios	Transformar el negocio
Base de honorarios	Horas y gastos	Horas y gastos, tarifa fija, success fee	Propuesta única
Distintivo de marca	Proveedor confiable: ~75%	Proveedor de soluciones: ~20%	Socio estratégico: ~5%

Ventaja competitiva

05

Caso práctico

Calentando motores… Identifiquemos riesgos y ¿por qué esto es importante?

Escenario 1:

Durante una reunión con el cliente "Compañía XYZ", se menciona que el departamento de compras ha estado utilizando un sistema manual para gestionar las órdenes de compra. El responsable de compras, Juan, señala que a menudo se realizan pedidos sin la debida autorización y que no siempre se comparan los precios de los proveedores.

Escenario 2:

En una reunión con "Compañía ABC", el gerente de ventas, María, menciona que el equipo de ventas ha estado utilizando hojas de cálculo para registrar las ventas y las comisiones. No hay un proceso formal para verificar las ventas antes de que se registren.

Escenario 3:

Durante una reunión con "Compañía DEF", el director de proyectos, Carlos, informa que los proyectos se gestionan de manera informal, sin un seguimiento adecuado de los plazos y presupuestos. Los informes de progreso se envían por correo electrónico y no se archivan de manera centralizada.

EY | Construyendo un mejor mundo de negocios

EY está construyendo un mejor mundo de negocios al crear valor para los clientes, las personas, la sociedad y el planeta, mientras genera confianza en los mercados de capitales.

Impulsados por datos, inteligencia artificial y tecnología avanzada, los equipos de EY ayudan a los clientes a dar forma al futuro con confianza y a desarrollar respuestas para los problemas más urgentes de hoy y mañana.

Los equipos de EY trabajan en un espectro completo de servicios en auditoría, consultoría, impuestos, estrategia y transacciones. Impulsados por conocimientos sectoriales, una red multidisciplinaria globalmente conectada y socios de un ecosistema diverso, los equipos de EY prestan sus servicios en más de 150 países y territorios.

***All in** to shape the future with confidence.*

EY se refiere a la organización global y puede referirse a una o más de las firmas miembros de Ernst & Young Global Limited, cada una de las cuales es una entidad legal separada. Ernst & Young Global Limited, una empresa del Reino Unido limitada por garantía, no proporciona servicios a los clientes. La información sobre cómo EY recopila y utiliza datos personales y una descripción de los derechos que tienen las personas bajo la legislación de protección de datos están disponibles en ey.com/privacy. Las firmas miembros de EY no ejercen la abogacía donde lo prohíben las leyes locales. Para obtener más información sobre nuestra organización, visite ey.com.

© 2025 Mendoza, Delgado, Labrador y Asociados.
Todos los derechos reservados.

2025-01Gbl
ED None

ey.com/es_ve