रविवासरीय
हिन्दुस्तान
www.livehindustan.com
भरोसा नए हिन्दुस्तान का
1936 सत्य • सार्थक • सदैव
रविवार
27 अक्तूबर 2024, धनबाद
• पांच प्रदेश • 24 संस्करण

हिन्दुस्तान FESTIVAL OF Gifts
इस त्योहार, रोज पाएं उपहार

LG
Life's Good.
LG OLED DAYS
Enjoy exclusive limited period offers* on LG OLED TVs.
webOS Re:New Program
5-YEAR GUARANTEED
New Smart Platform Experience*
LG OLED evo AI
WORLD'S No. 1 OLED TV FOR 11 YEARS
India ka Celebration
Widest Range of LG AI TVs
LG OLED evo AI | G4 Series
246cm (97) / 195cm (77) / 164cm (65) / 139cm (55)
α11 4K AI Processor | Dolby Vision-Atmos | Brightness Booster Max | 144Hz G-SYNC Certified
Offer Price ₹179990* onwards
MRP ₹267990* onwards
EMI ₹2999* onwards
LG OLED evo AI | C4 Series
210cm (83) / 195cm (77) / 164cm (65) / 139cm (55) / 121cm (48) / 106cm (42)
α9 4K AI Processor | Dolby Vision-Atmos | Brightness Booster | 144Hz G-SYNC Certified
Offer Price ₹107990* onwards
MRP ₹149990* onwards
EMI ₹2999* onwards
LG OLED AI | B4 Series
164cm (65) / 139cm (55)
α8 4K AI Processor | Dolby Vision-Atmos | NVIDIA G-SYNC | 120 Hz Refresh Rate
Offer Price ₹139990* onwards
MRP ₹193990* onwards
EMI ₹2999* onwards
LG QNED AI | 88T/83 Series
189cm (75) / 164cm (65) / 139cm (55)
α8 4K AI Processor 4K | Quantum Dot NanoCell | Dolby Vision-Atmos | 120 Hz Refresh Rate
Offer Price ₹79990* onwards
MRP ₹159990* onwards
EMI ₹1999* onwards
Life's Good Offers*
3 YEAR* WARRANTY
Win Dream Home Package* EVERY DAY
To participate, send an SMS "First Name" "Last Name" GTM Code> to 7835073507
Grab Assured Gifts* Up to ₹51 CRORES
Up to 26% CASHBACK Max ₹26000* ON SELECT CREDIT / DEBIT CARDS
1 EMI FREE* (On Select Paper Finance)
FIXED EMI Starting from ₹1999*
UP TO 30% OFF ON LG SOUNDBAR* (With Select 4K TVs)
OLED CIRCLE Get benefits up to ₹50000*
LG BEST Care 08069379999
Contact your nearest LG Authorised Dealer.
LG BEST SHOP RAMSONS
URMILA TOWER, BANK MORE, DHANBAD Ph.: 8877502424
KHANUJA ENCLAVE, OPP. PRAGATI NURSING HOME SARAIDHELA, Ph.: 6287093177. BYPASS ROAD, CHAS-6202070798

PayalWale.com™
चाँदी का शोरूम
Dhanteras Offer
0%
Zero Making Charge
बिग बाजार के पास, सरायढेला, धनबाद
8581810081

रविवासरीय
हिन्दुस्तान
1936 सत्य • सार्थक • सदैव
भरोसा नए हिन्दुस्तान का
www.livehindustan.com
रविवार
27 अक्तूबर 2024, धनबाद
• पांच प्रदेश • 24 संस्करण

हिन्दुस्तान FESTIVAL OF Gifts
इस त्योहार, रोज पाएं उपहार

आदित्य विजन 25 YEARS 25 वर्षों से ग्राहकों की सेवा में समर्पित

अपने प्रिय ग्राहकों के प्रति आभार प्रकट करते हुए आपका अपना 'आदित्य विजन' धनतेरस एवं दीवाली की बधाई देता है।

आदित्य विजन
...संबंध भरोसे का !

हर रविवार को खुला

अपने मनपसंद उत्पाद की बुकिंग आज ही कराएं, हमारे सभी शोरूम पर आपका हार्दिक स्वागत है।

इस त्योहार ! खुशियां आपके द्वार !!

50% तक छूट
26% तक कैशबैक
2 क़िस्त की छूट
ब्याजमुक्त फाइनेंस
न्यूनतम डाउन पेमेंट
त्योहार के दिन ही निश्चित डिलीवरी और इंस्टालेशन
खरीदारी के दिन निश्चित डिलीवरी

धनतेरस धमाका
खरीदारी करें और पाएं
₹15 करोड़ के ईनाम जीतने का मौका

मनपसंद समान की आज ही बुकिंग कराएं
धनतेरस के पूरे लाभ के साथ निश्चित उपहार पांएं!
धनतेरस के दिन निश्चित डिलीवरी

करें खरीदारी बनें भाग्यशाली हर ₹10,000/- की खरीद पर पाएं एक कूपन और
खरीदें और जीतें आदित्य विजन BUY & WIN 2024
प्रथम पुरस्कार | 155 कार
आदित्य विजन साकार करेगा आपका सपना रांची, पटना एवं वाराणसी में घर हो आपका अपना
Mega Prize 3 घर
द्वितीय पुरस्कार | 1101 बाईक

भाग्यशाली ड्रा में सिर्फ 66 दिन शेष

अतिरिक्त वारंटी मात्र 290 से | सुपर एक्सचेंज ऑफर पुराना लाएं नया ले जाएं | हाथों-हाथ डिलीवरी और इंस्टॉलेशन

अदा करें छोटी किस्तों में सिर्फ मूल, ब्याज जाएं बिलकुल भूल
खरीद मूल्य = फाइनेंस मूल्य = सच्चा ब्याजमुक्त फाइनेंस
सिर्फ आदित्य विजन में

अब! घर को बनाएं सिनेमा हॉल बड़ा TV और Sound Bar के साथ

2 EMI FREE | 3 YEARS WARRANTY
TV Range available From 80cm (32) To 254cm (100)
TV & SOUNDBAR COMBO OFFER
कॉम्बो EMI ₹1,998
आवाज का जादू आधुनिक 'साउंड बार' से

190.5cm (75) UHD TV OFFER PRICE STARTING ₹89,999
SONY SAMSUNG LG TCL LLOYD mi Haier Panasonic

टी.वी. की वृहद रेंज
Oled, Qled, Neo Qled, 4K-UHD, Google TV

ब्याजमुक्त मासिक क़िस्त ₹999

ब्याजमुक्त मासिक क़िस्त ₹1990

ब्याजमुक्त मासिक क़िस्त ₹2990

ब्याजमुक्त मासिक क़िस्त ₹999

SONY SAMSUNG LG TCL LLOYD mi Haier Panasonic

घर बैठे लौंड्री वाली धुलाई AI युक्त Steam Wash के साथ

ब्याजमुक्त मासिक क़िस्त ₹1088 | ₹1088 | ₹994 | ₹994 | ₹888
IFB Whirlpool Haier BOSCH Godrej SAMSUNG LG VOLTAS beko

हॉट & कोल्ड अब! हर मौसम में चलाएं AC

EXCLUSIVE FINANCE OFFER
FIXED EMI मात्र ₹1994/- प्रतिमाह
GENERAL IFB SAMSUNG VOLTAS LG HITACHI Panasonic BLUE STAR Haier Godrej Whirlpool LLOYD

आधुनिक फ्रिज (जब चाहे फ्रिज जब चाहे फ्रिजर) की पूरी रेंज

ब्याजमुक्त मासिक क़िस्त ₹1888 | ₹1490 | ₹994
IFB Whirlpool Haier BOSCH Godrej SAMSUNG LG VOLTAS beko

लैपटॉप्स

ब्याजमुक्त मासिक क़िस्त ₹2919/-
FREE KYEBOARD MOUSE पाएं हर लैपटॉप की खरीद पर
hp Lenovo ASUS DELL acer

पाएं एडप्टर हर मोबाईल की खरीद पर! ~~₹1499~~ ₹299*
योजना सीमित समय के लिए

मोबाइल
5G सिर्फ ₹9999 Mobile

S24FE NEW LAUNCHED STARTING EMI ₹2999
VIVO V40E NEW LAUNCHED STARTING EMI ₹1208
Oppo Reno 12 STARTING EMI ₹1833
SAMSUNG vivo oppo mi motorola iPhone ONEPLUS

SAMSUNG Galaxy Fold 6 and Flip 6
Extended Warranty of Worth 14999/- Only @ 999/-
EMI Starts @ 4125* (24 माह के आसान किस्तों में)
SUPER SAVER

iPhone 16 Available
आज ही खरीदें और पाएं 10 गुना से भी ज्यादा मौका घर कार और मोटरसाइकिल जीतने का
STARTING EMI ₹3329
24 माह के आसान किस्तों में 0 DOWN PAYMENT
UPTO 5000 INSTANT CASHBACK

लेटेस्ट माइक्रोवेव

शुरुआती कीमत ₹7,490

वाटर प्यूरीफायर

शुरुआती कीमत ₹8,490

किचन को रखें कूल, लेटेस्ट चिमनी और हॉब्स से

शुरुआती कीमत ₹14,990
IFB FABER BOSCH KUTCHINA

मिक्सी संग इंडक्शन पर बचत

MRP ~~9970~~
ऑफर कीमत ₹5,490

SPECIAL OFFER

₹4999 का स्मार्ट वॉच मात्र ₹799 में
हर मोबाईल और लैपटॉप की खरीद पर पाएं

UP TO 10% INSTANT DISCOUNT# SBI card
#Min. Trxn.: ₹20,000; Max. Discount: ₹7,500 per card; Also valid on EMI Trxn.; Validity: 24 Oct - 04 Nov 2024. T&C Apply.

खरीदें पसंदीदा उत्पाद और पाएं त्योहार में निश्चित उपहार

फाइनेंसर्स एवं क्रेडिट / डेबिट कार्डों द्वारा कैशबैक और आकर्षक ऑफर्स की सुविधा !!
BAJAJ FINSERV HDB FINANCIAL SERVICES IDFC FIRST Bank HDFC BANK kotak Paytm Pine Labs TVSCREDIT

155+ स्टोर्स के साथ आपकी सेवा में

आदित्य विजन
...संबंध भरोसे का !

सेल या सर्विस हेतु कॉल करें आदित्य सेवा 9955555544

धनबाद :
• एम.एस. टॉवर, कोला कुसमा, निकट बिग बाजार, सरायढेला, फोन : 9264476463
• बैंक मोड़, धनसार रोड, निकट भारत पेट्रोल पम्प, फोन : 9264476470
• बरवा रोड, ढेया, प्रभातम मॉल, फोन : 9031069576

वास्तु विहार®

एक विश्वस्तरीय टाउनशिप

इस दीपावली

स्विमिंग पूल के साथ बंगलो बुक करें

65 Lakh 5 BHK

75 Lakh 6 BHK

30 लाख का बंगलो सिर्फ 20,000 /-*

एवं फ्लैट मात्र 11,000 /-* की मासिक किस्तों में

दीपावली के शुभ अवसर पर

5% OFF

ON DOWN PAYMENT

CALL TO BOOK FOR
COMPLIMENTRY SITE VISIT

95340 95340

पटना, सासाराम, हाजीपुर, आरा, बक्सर, गया, डेहरी, औरंगाबाद, भागलपुर, पूर्णिया, कटिहार, बेतिया, रक्सौल, सहरसा,

www.livehindustan.com

रविवासरीय

हिन्दुस्तान

1936 सत्य • सार्थक • सदैव

भरोसा नए हिन्दुस्तान का

रविवार
27 अक्तूबर 2024, कार्तिक कृष्ण पक्ष, एकादशी, विक्रम सम्वत् 2081, धनबाद

नगर संस्करण, वर्ष 14, अंक 42, 28+4 पेज फुरसत, मूल्य ₹ 6.00 • पांच प्रदेश • 24 संस्करण

हिन्दुस्तान FESTIVAL OF Gifts
इस त्योहार, रोज पाएं उपहार

हिमंता बिस्वा सरमा स्वयं बागियों के घर जाकर कर रहे हैं मुलाकात

नामांकन के साथ बागियों को साधने में जुटी भाजपा

रांची, हिन्दुस्तान ब्यूरो। झारखंड विधानसभा चुनाव को लेकर भाजपा बागियों को मनाने में जुट गई है। पहले चरण में भाजपा के कई बागियों ने नामांकन दायर किया है। इन सभी को मनाने के लिए असम के सीएम और झारखंड भाजपा के चुनाव सह प्रभारी हिमंता बिस्वा सरमा एक-एक बागी से मिल रहे हैं। उन्हें नामांकन वापस लेने के लिए मनाया जा रहा है। भाजपा के पूर्व सांसद रवींद्र कुमार राय को पार्टी का कार्यकारी अध्यक्ष बनाया जाना भी, इसी दिशा में एक कदम माना जा रहा है।

बागियों को मनाने के क्रम में भाजपा के नेता सबसे पहले गुमला के मिसिर कुजूर के यहां पहुंचे थे। बीते विधानसभा चुनाव में भाजपा प्रत्याशी रहे मिसिर ने इस बार निर्दलीय पर्चा भरा है। शुक्रवार रात मिसिर से भाजपा नेताओं की बातचीत सकारात्मक रही। वहीं कांके से भी भाजपा अनुसूचित मोर्चा के पदाधिकारी कमलेश राम ने पर्चा दायर कर दिया था। कमलेश राम के आवास पर शनिवार की सुबह हिमंता बिस्वा सरमा, सांसद दीपक प्रकाश, प्रदीप वर्मा समेत अन्य वरिष्ठ नेता पहुंचे। करीब डेढ़ घंटे तक भाजपा नेताओं ने वार्ता की। कमलेश राम भी कार्यकर्ताओं से रायशुमारी के बाद नामांकन लेने पर विचार करेंगे।

इधर, रांची से निर्दलीय पर्चा दायर करने वाले मुनचुन राय, संदीप वर्मा और उत्तम यादव को भी मनाने का टास्क रक्षा राज्यमंत्री संजय सेठ को दिया गया है। इसके अलावा भाजपा के प्रदेश स्तर के कई नेताओं ने पार्टी से नाराज चल रहे कई नेताओं को मनाने के लिए एक-एक कर संपर्क साधा है। वहीं जुगसलाई से एनडीए प्रत्याशी रामचंद्र सहिस के खिलाफ नामांकन दायर करने वाले अनुसूचित मोर्चा के नेता विमल वैठा को भी भाजपा एनडीए प्रत्याशी के समर्थन में मनाने में जुटी है।

निरंजन राय अड़े, लखन मार्डी माने : धनवार से भाजपा प्रदेश अध्यक्ष बाबूलाल मरांडी के खिलाफ समाजसेवी निरंजन राय ने चुनाव लड़ने का ऐलान कर दिया है। कभी मरांडी के करीबी रहे निरंजन को मनाने की कोशिश में शनिवार को सांसद निशिकांत दुबे तिसरी पहुंचे थे। करीब आधे घंटे की बातचीत में दुबे ने राय को मनाने की कोशिश की, लेकिन निरंजन चुनाव लड़ने के फैसले पर अटल हैं। उधर, घाटशिला सीट से बीते विस चुनाव में प्रत्याशी रहे लखन मार्डी को भाजपा के महामंत्री सह सांसद आदित्य साहू ने मुलाकात कर मना लिया है।

नामांकन वापस ले सकते हैं भाजपा के कुछ बागी

रांची में शनिवार को कमलेश राम के आवास पर हिमंता बिस्वा सरमा व अन्य।

01 घंटे 30 मिनट तक कांके में कमलेश राम के घर रहे भाजपा नेता

- मुनचुन राय, संदीप वर्मा, उत्तम यादव को भी मनाने की तैयारी
- संजय सेठ को मिला रांची के नेताओं को मनाने का टास्क

मेनका के इस्तीफे की वापसी बड़ी कामयाबी

भाजपा के द्वारा बाघमारा की नेत्री किरण बाला को भी मना लिया है। किरण भी पार्टी से नाराज चल रही थीं। वहीं संथाल में रेणुका मुर्मू, नाला से सत्यानंद झा बाटुल जैसे नेताओं को भी भाजपा नेता मनाने में जुटे हैं। भाजपा के नाराज नेताओं को मनाने में बड़ी सफलता पोटका में मिली। जहां तीन बार की विधायक मेनका सरदार ने पार्टी से इस्तीफा दे दिया था, लेकिन उन्हें मनाकर दोबारा पार्टी में वापस कराया गया। वहीं बरकट्ठा से उम्मीदवारी की दावेदार कुमकुम देवी को भी मनाया जा रहा था, लेकिन कुमकुम ने दूसरी पार्टी का दामन थाम भाजपा के अमित यादव के खिलाफ मैदान में हैं।

रवींद्र राय बनाए गए झारखंड भाजपा के कार्यकारी अध्यक्ष

रांची। भाजपा ने पूर्व सांसद रवींद्र राय को झारखंड में पार्टी का कार्यकारी अध्यक्ष बनाया है। भाजपा के राष्ट्रीय अध्यक्ष जेपी नड्डा के निर्देश पर राष्ट्रीय महासचिव अरुण सिंह ने तत्काल प्रभाव से उनकी नियुक्ति की अधिसूचना शनिवार को जारी की। जानकारी के मुताबिक, रवींद्र राय धनवार से चुनाव लड़ना चाहते थे, लेकिन पार्टी ने उन्हें प्रत्याशी नहीं बनाया। इसके बाद से वे नाराज थे। रवींद्र राय 2014 विधानसभा चुनाव के दौरान भाजपा के प्रदेश अध्यक्ष थे, तब भाजपा को सर्वाधिक 36 सीटें मिली थीं।

ऊर्जा विभाग से निकासी में बैंक मैनेजर गिरफ्तार, 37 लाख मिले

रांची, हिन्दुस्तान ब्यूरो। झारखंड सरकार के ऊर्जा विभाग से 109 करोड़ की फर्जी निकासी के मामले में सीआईडी की टीम ने जांच तेज कर दी है। चार अक्तूबर को 56.50 करोड़ की निकासी से जुड़े सीआईडी के केस में सेंट्रल बैंक ऑफ इंडिया के ब्रांच मैनेजर (बिरसा चौक) लोलस लकड़ा को शनिवार को गिरफ्तार किया गया।

सीआईडी और एटीएस की टीम ने लोलस की निशानेदेही पर हटिया के एकतानगर शांति कंस्ट्रक्शन के दफ्तर से 30.2 लाख रुपये और लोलस के डहूटोली नगड़ी आवास से 7.16 लाख जब्त किए। एटीएस एसपी ऋषभ झा ने बताया कि लोलस को गिरफ्तारी के बाद कोर्ट में पेश कर साक्ष्य के तौर पर जब्त रुपये दिखाए गए।

बैंक से मांगे गए थे सारे दस्तावेज : सीआईडी थाना में दर्ज केस की जांच के क्रम में गठित एसआईटी ने सेंट्रल बैंक ऑफ इंडिया बिरसा चौक ब्रांच में झारखंड स्टेट इलेक्ट्रिसिटी इंम्प्लाइज मास्टर ट्रस्ट के द्वारा जमा की गई राशि और अभिलेख की जानकारी मांगी थी। एसआईटी की टीम ने जब अभिलेखों की जांच की तब बैंक मैनेजर लोलस लकड़ा की भूमिका संदेहास्पद पाई गई।

संबंधित खबर P09

56 करोड़ 50 लाख की निकासी से जुड़ा है मामला

एटीएस ने शनिवार को 37 लाख रुपए बरामद किए।

झामुमो-कांग्रेस के कारण 'इंडिया' में मुश्किल स्थिति: माले

रांची। झारखंड विधानसभा चुनाव में सीट बंटवारे पर बनते पेच के साथ ही भाकपा-माले ने अपने बड़े सहयोगी दलों झामुमो और कांग्रेस पर इंडिया गठबंधन को क्रिटिकल स्थिति में पहुंचाने का आरोप लगाया है। पार्टी का कहना है कि दोनों दलों ने 70 सीटें आपस में बांटने की जो घोषणा की, उसी के कारण गठबंधन में विवाद की स्थिति बन गई है। यह घोषणा पूरी तरह से एकतरफा थी।

माले के राज्य सचिव मनोज भक्त ने कहा कि आज इंडिया गठबंधन अपने लक्ष्य से पूरी तरह से भटक गया है। धनवार के बाद विश्रामपुर सीट पर भी इसी तरह की स्थिति बनी है। समय रहते इस विवाद को आपसी संवाद के जरिए सुलझा लिया जाना चाहिए। P09

सीता सोरेन मामले में एसटी आयोग ने जारी किया नोटिस

रांची, हिब्यू। जामताड़ा विधायक इरफान अंसारी के द्वारा जामताड़ा से भाजपा उम्मीदवार सीता सोरेन पर कथित आपत्तिजनक टिप्पणी मामले में राष्ट्रीय अनुसूचित जनजाति आयोग ने राज्य के आला अधिकारियों को नोटिस किया है। साथ ही तीन दिनों में कार्रवाई करने और उससे जुड़ी सूचना देने को कहा है।

आयोग के अनुसंधान पदाधिकारी प्रदीप कुमार दास ने राज्य के मुख्य सचिव एल खियांग्ते, डीजीपी अजय कुमार सिंह, गृह विभाग की प्रधान सचिव वंदना दादेल, जामताड़ा डीसी कुमुद सहाय, एसपी एहतेशाम वकारिब को भेजे नोटिस में लिखा है कि एक चैनल के जरिए सूचना मिलने के बाद संविधान के अनुच्छेद 338-क के अंतर्गत प्रदत्त शक्तियों के तहत जांच का निर्णय लिया है। आयोग ने चेतावनी दी है कि तय समय में अधिकारी उत्तर नहीं देंगे तो सिविल न्यायालय की शक्तियों का प्रयोग कर समन भी जारी किया जा सकता है।

जामताड़ा में कांग्रेस ने सीता सोरेन पर दर्ज कराया केस

जामताड़ा। कांग्रेस कमेटी जामताड़ा के कार्यकारी जिलाध्यक्ष विजय कुमार दुबे की शिकायत पर शनिवार भाजपा प्रत्याशी सीता सोरेन और उनके सहयोगियों के खिलाफ मामला दर्ज कराया गया। आरोप है कि कांग्रेस प्रत्याशी इरफान अंसारी की छवि धूमिल करने के लिए उनके खिलाफ सोशल मीडिया पर काट-छांटकर वीडियो प्रसारित किया गया है। जबकि मूल वीडियो में इरफान अंसारी ने सीता सोरेन के खिलाफ कोई टिप्पणी नहीं की है।

विशेष

अवैध रूप से रह रहे भारतीय वापस भेजे गए

अमेरिका ने देश में अवैध रूप से रह रहे भारतीय नागरिकों को विशेष विमान के जरिए भारत सरकार के सहयोग से उनके देश वापस भेजा। अमेरिका के गृह सुरक्षा विभाग के अनुसार, यह विमान 22 अक्तूबर को रवाना हुआ था। कार्यवाहक गृह सुरक्षा उप मंत्री क्रिस्टी ए. कैनेगैलो ने कहा कि जिन भारतीय नागरिकों के पास अमेरिका में रहने का कानूनी आधार नहीं है, उन्हें तुरंत वापस भेजा जा सकता है।

P15

जरूर पढ़ें

इंदिरा गांधी : हीरो या विलेन

मुझे लगता है, कठिन फैसलों के लिए जिस दृढ़ता की आवश्यकता होती है, वह हर सत्तानायक में 'एकोहम् द्वितीयो नास्ति' की भावना जगाती चलती है। हर नया रास्ता गढ़ने वाले सत्तानायक पर इसीलिए समान आरोप लगाते आए हैं। इतिहास की धारा मोड़ने वाली महान हस्तियों को यह ऐतिहासिक अभिशाप भी हासिल है।

शशि शेखर P14

हम जैसे फेंकुओं का फासिज्म

जिस तरह आज की बहुत सी कविताएं 'फेक' कविता हैं, कहानियां 'फेक' कहानी हैं और आलोचनाएं 'फेक' आलोचना हैं, उसी तरह अपना फासिज्म भी 'फेक' है। इतनी 'फेकरी' में क्या तो साहित्य और क्या उसके पाठक?

सुधीश पचौरी P14

Godrej interio

ड्रीम होम फ़िएस्टा
35% तक की छूट*
और मुफ़्त फर्नीचर जीतने का मौका*

रंग और डिज़ाइन ऑप्शंस की विशाल रेंज

बेहतरीन आराम के लिए डिज़ाइन किया गया

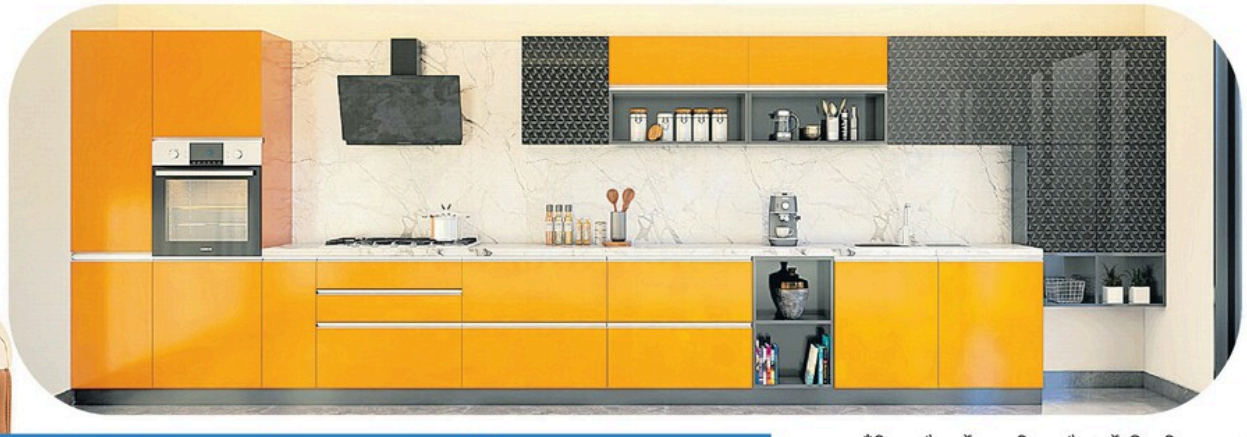

अपने ई-कैटलॉग की कॉपी पाने के लिए स्कैन करें

हमारे मैट्रेसेस की विशाल रेंज में से चुनें और ₹30 000 तक के उपहार पाएं*

*नियम और शर्तें लागू. नियम और शर्तों की अधिक जानकारी के लिए कृपया हमारी वेबसाइट देखें. यह ऑफ़र तमिलनाडु में लागू नहीं है.

होम फर्नीचर और स्टोरेजेस | किचन्स | मैट्रेसेस
www.godrejinterio.com

एक्सचेंज सुविधा उपलब्ध

HDFC BANK FESTIVE TREATS एचडीएफसी बैंक कार्ड पर आसान ईएमआई के साथ ₹10 000 तक की तत्काल छूट पाएं.*

pine labs PAY LATER पाइनलैब्स कार्ड फाइनेंस के साथ ईएमआई विकल्प उपलब्ध हैं.

BAJAJ FINANCE बजाज पेपर फाइनेंस के साथ ईएमआई विकल्प उपलब्ध हैं.

GODREJ INTERIO STORE: Ranchi: Lalpur COCO – 9801564121. Main Road Resilient Furniture – 8409934254, GODREJ EXCLUSIVE DEALER: Ranchi: Hatia Road 9142555191 Bariatu Road 8578003579. Bokaro: 7004672041. Chas: 9234438392. Daltonganj: 7564899898. Deoghar: St. Francis Road – 8864084470. Dhanbad: Saraidhela 9708037209. Dumka: Karharbil 7004624803. Giridih: Alkapuri 9470307054. Godda: Bhagalpur Road 8292522121. Hazaribagh: Bengali Durga Bari 7091301724. Club Road 9431160262, Jamshedpur: Bistupur Diagonal Road 9431303588, R-Road 9204414147. Pakur: Ambedkar Chowk 9431188269, Sahibganj: 7070606226. Godrej Storwel & Mattress also available at: Ranchi: Ratu Road 7739928555. Sewa Sadan Road 8877118898. Birsa Chowk 9334710056. Kathal More 8210934734. Upper Bazar: 9905543053. Booty More: 8051216922. Khunti: 6206694524. Lohardaga: 9471563072 Pakur: Harindanga Bazar 9304498225
KITCHEN DEALERS: Ranchi: Lalpur – 9801333391. Ratu Road – 9934116855. Hatia – 9431361667 Dhanbad: 9708037130. Jamshedpur: 9304031543, Hazaribagh: 9763480502 For Dealership Enquiry Contact:- 9431016166

DHANBAD SHOWROOM SENCO GOLD & DIAMONDS, OZONE PLAZA, BANK MORE, DHANBAD-826001, JHARKHAND,
PH.: 0326-2300374 / 9102189277 / 9264431918

CITY CENTRE. DHANBAD | SONA PATTY. JHARIA

www.livehindustan.com

रविवासरीय

हिन्दुस्तान

1936 सत्य • सार्थक • सदैव

भरोसा नए हिन्दुस्तान का

रविवार
27 अक्तूबर 2024, कार्तिक कृष्ण पक्ष, एकादशी, विक्रम सम्वत् 2081, धनबाद

नगर संस्करण, वर्ष 14, अंक 42, 28+4 पेज फुरसत, मूल्य ₹ 6.00 • पांच प्रदेश • 24 संस्करण

हिन्दुस्तान FESTIVAL OF Gifts
इस त्योहार, रोज पाएं उपहार

पलटवार: ईरान के सैन्य ठिकानों को बनाया निशाना, चार सैनिक मारे गए, तेहरान में भी विस्फोट की गूंज

इजरायल ने ईरान पर बम बरसाए

दुबई, एजेंसी। इजरायल ने शनिवार तड़के ईरान पर पलटवार करते हुए उसके सैन्य ठिकानों पर हवाई हमले किए। हमले में ईरान के चार सैनिक मारे गए। विस्फोटों की आवाज ईरान की राजधानी तेहरान में भी सुनी गई।

इजरायली सेना ने कहा, उसने अक्तूबर की शुरुआत में उस पर हुए बैलिस्टिक मिसाइल हमलों का बदला लेने के लिए ईरान पर हमले किए। इजरायली सेना ने बताया कि उसने ईरान के सैन्य ठिकानों पर सटीक हमले किए, लेकिन परमाणु या तेल संयंत्रों को निशाना नहीं बनाया गया।

ईरान पर हमले के लिए उड़ाने भरने को तैयार इजरायल का लड़ाकू विमान। • एपी

फाइटर जेट्स का इस्तेमाल: रिपोर्ट के मुताबिक, इजराइल ने ईरान पर हमला करने के लिए 100 से ज्यादा फाइटर जेट्स का उपयोग किया। इनमें एफ-35 लड़ाकू विमान का इस्तेमाल किया गया। सीरिया में रडार ठिकानों पर इजराइल ने शुरुआती हमले किए। इसके बाद ईरान में एयर डिफेंस सिस्टम और रडार पर हमला किया गया। तीन घंटे में 20 ठिकानों पर हमले किए गए। इजरायली सैन्य प्रवक्ता रियर एडमिरल डैनियल हगारी ने एक वीडियो संदेश में कहा कि ईरानी शासन और क्षेत्र में उसके समर्थक सात अक्तूबर से इजरायल पर लगातार हमले कर रहे हैं, जिनमें ईरानी धरती से किए गए सीधे हमले भी शामिल हैं। उन्होंने कहा कि दुनिया के हर अन्य संप्रभु देश की तरह इजराइल को जवाब देने का अधिकार है। इधर, ईरानी की सेना ने कहा कि इजरायली सेना ने उसके इलाम, खुजस्तान और तेहरान प्रांतों में सैन्य ठिकानों को निशाना बनाकर हमले किए, जिनमें सीमित क्षति हुई। देखें P15

100 लड़ाकू विमान का किया गया उपयोग

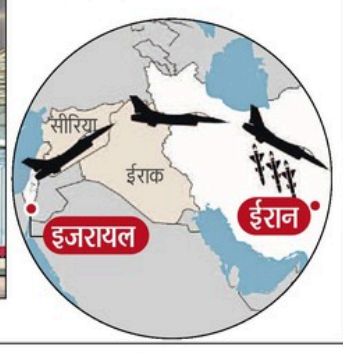

ताजा हमलों से पूर्ण युद्ध का खतरा बढ़ा

इन हमलों ने दोनों कट्टर शत्रुओं के बीच ऐसे समय में पूर्ण युद्ध का खतरा बढ़ा दिया है जब पश्चिम एशिया में ईरान समर्थित चरमपंथी समूह गाजा में हमास और लेबनान में हिजबुल्ला पहले से ही इजरायल के साथ युद्धरत हैं। संयुक्त राष्ट्र बाल एजेंसी के अनुसार, लेबनान में संघर्ष के कारण 12 लाख लोगों को बेघर होना पड़ा है।

पश्चिमी एशिया में लगातार बढ़ते तनाव को लेकर भारत चिंतित

नई दिल्ली। विदेश मंत्रालय ने शनिवार को कहा कि वह पश्चिम एशिया में बढ़ते तनाव से बहुत चिंतित है। मंत्रालय ने सभी पक्षों से संयम बरतने और बातचीत तथा कूटनीति के रास्ते पर लौटने का आग्रह किया। विदेश मंत्रालय ने एक बयान में कहा कि दूतावास भारतीय समुदाय के संपर्क में हैं। विदेश मंत्रालय का यह बयान शनिवार को इजरायल द्वारा ईरान में सैन्य ठिकानों पर हमले किए जाने के बाद आया है। विदेश मंत्रालय ने कहा कि शत्रुता किसी के लिए भी लाभकारी नहीं है।

भारत की शर्मनाक पराजय, सीरीज हारा

भारत को 12 साल बाद घरेलू टेस्ट सीरीज में शनिवार को न्यूजीलैंड से पहली हार झेलनी पड़ी। पुणे में मिचेल सेंटनर की बेहतरीन गेंदबाजी के दम पर न्यूजीलैंड ने भारत को दूसरे टेस्ट में 113 रन से हरा दिया। न्यूजीलैंड ने पहली बार भारत में टेस्ट सीरीज जीती है। तस्वीर में रन पूरा करने का प्रयास करते आकाशदीप। देखें P16

सरिया कारोबारी के घर छापे में मिले हवाला के लिंक

आयकर दबिश

- जमशेदपुर में 100 करोड़ के ट्रांजेक्शन का पता चला
- हैदराबाद-रांची से बुलाई डिजिटल फॉरेंसिक टीम

रांची, संवाददाता। जमशेदपुर के सरिया कारोबारी राजकुमार अग्रवाल और उससे जुड़े लोगों के ठिकानों पर आयकर (आईटी) विभाग की छापेमारी दूसरे दिन शनिवार को भी जारी रही। इसमें हवाला कारोबार से जुड़े लिंक मिले हैं। विभाग ने हैदराबाद और रांची से डिजिटल फॉरेंसिक की दो टीमों को बुलाकर कंप्यूटर और डिजिटल डिवाइस की जांच शुरू कर दी है।

सूत्रों के मुताबिक शनिवार को टीम ने रांची के बरियातू और जमशेदपुर के नए ठिकानों पर दबिश दी। जमशेदपुर में छापे के दौरान आईटी ने करीब 100 करोड़ से अधिक के ट्रांजेक्शन का पता लगाया। छापे में सारे स्टील और इंगोट के कारोबारी के साथ हुए आदान-प्रदान और कारोबार की जानकारी भी आयकर विभाग के हाथ लगी है।

गौरतलब है कि शुक्रवार को भी आयकर विभाग की टीम ने जमशेदपुर के स्टील-सरिया कारोबारी राजकुमार और उससे जुड़े लोगों के करीब 23 ठिकानों पर छापा मारा था।

इनके यहां आईटी की दबिश : आईटी टीम रांची में राजकुमार के आवास पर कागज जांच रही है। वहीं, गिरिडीह में आर्यन इंडस्ट्रीज के मालिक मिंटू बरनवाल के न्यू बरगंडा आवास और शैलपुत्री स्टील फैक्ट्री के मालिक राकेश बरनवाल की फैक्ट्री और घर पर छापा पड़ा है। जमशेदपुर में स्टील और स्क्रैप कारोबारी संजय भालोटिया, राजू भालोटिया, संजय पलसानिया और कई अन्य के ठिकानों पर दबिश दी गई है।

जाति और क्षेत्र में बंटने पर कमजोर हो जाएंगे: संघ

सरकार्यवाह ने कहा, बांग्लादेश से हिंदू पलायन न करें

मथुरा, हिन्दुस्तान टीम। राष्ट्रीय स्वयंसेवक संघ के सरकार्यवाह दत्तात्रेय होसबाले ने शनिवार को कहा कि अगर हम जाति, समाज, क्षेत्र का भेद करेंगे तो कमजोर होंगे। हिंदू समाज की एकता संघ के जीवन व्रत में है। हिंदू एकता को तोड़ने के लिए कई शक्तियां काम करती हैं, इसलिए हम हिंदू एकता चाहते हैं।'

मथुरा में आरएसएस कार्यकारिणी मंडल की दो दिवसीय बैठक के बाद होसबाले ने ये बातें कहीं। उन्होंने मुख्यमंत्री योगी आदित्यनाथ के 'बंटेंगे तो कटेंगे' वाले बयान का समर्थन करते हुए कहा कि 'हमें इसे आचरण में लाना चाहिए। यह हिंदू एकता और लोक कल्याण के लिए जरूरी है।'

होसबाले ने कहा कि कई जगह धर्मांतरण हो रहे हैं। गणेश पूजा और दुर्गा पूजा के समय हमले हुए। इन मामलों में अपनी रक्षा करनी चाहिए और एकता बनाए रखनी चाहिए, जिससे शांति बनी रहे। उन्होंने कहा कि जब-जब हिंदू बाहु को भूले आए विपति महान, भाई टूटे, धरती खोई, मिटे धर्म संस्थान।

बांग्लादेश में हिंदुओं पर अत्याचार पर कहा, देश की स्वतंत्रता में बांग्लादेश का बड़ा योगदान है। हम चाहते हैं वहां से हिंदू पलायन न करे। हिंदू वहां रहे तो उसकी रक्षा होनी चाहिए, उसे वहां सम्मान से जीना चाहिए। वहां के हिंदू समाज के लिए भारत सरकार ने वहां की सरकार से बात की। भारत, नेपाल, अमेरिका और अन्य देशों के हिंदुओं ने भी आवाज उठाई। कहा कि दुनिया में हिंदू के प्रति कुछ होता है तो वह भारत की ओर ही देखेगा।

पूर्वी चंपारण के चार लोग गुरुग्राम में जिंदा जले

- रात सवा 12 बजे घटना के समय सभी सो रहे थे
- शॉर्ट सर्किट से आग की आशंका जताई जा रही है

गुरुग्राम, प्रमुख संवाददाता। गुरुग्राम के सरस्वती एन्क्लेव कॉलोनी के एक मकान के कमरे में शुक्रवार देर रात आग लग गई। कुछ ही देर में आग पूरे कमरे में फैल गई। इस दौरान वहां सो रहे दो सगे भाइयों समेत चार लोगों की जिंदा जलकर मौत हो गई। शॉर्ट सर्किट से आग लगने की आशंका जताई जा रही। चारों मृतक बिहार के पूर्वी चंपारण जिले के मोतिहारी के रहनेवाले थे।

मूलरूप से बिहार के मोतिहारी जिले के लोखान गांव निवासी नूर आलम और उनका सगा भाई मोहम्मद मुश्ताक गुरुग्राम की एक गारमेंट कंपनी में टेलर का काम करते थे। वे सेक्टर-37 के के एक मकान में किराए पर रहते थे। उनके साथ वाले कमरे में ममेरा भाई साहिल और चचेरा भाई अमन परिवार सहित रहते थे। साहिल भी टेलर का काम करते थे, जबकि 17 वर्षीय अमन दसवीं कक्षा में पढ़ता था। शुक्रवार रात चारों एक ही कमरे में सो रहे थे। साथ वाले कमरे में परिजन सो रहे थे।

रात करीब सवा 12 बजे परिजनों ने कमरे से धुआं निकलता हुआ देखा। उन्होंने पुलिस और दमकल विभाग को सूचना देकर आग बुझाने की कोशिश शुरू की, लेकिन आग फैल गई। शोर सुनकर आस-पड़ोस के लोग भी पहुंच गए। आग इतनी भीषण थी कि कमरे में सो रहे चारों लोग चारपाई से उठ भी नहीं सके। परिजनों ने पड़ोसियों की मदद से कमरे का दरवाजा तोड़ा, लेकिन तब तक चारों की मौत हो चुकी थी। सूचना मिलने के कुछ देर बाद पहुंची पुलिस और दमकल विभाग की टीम ने चारों के शव निकाले।

शारदा सिन्हा एम्स में भर्ती, स्थिति नाजुक

पटना। छठ गीतों की पर्याय, प्रख्यात लोक गायिका पद्मभूषण शारदा सिन्हा बीमार हैं। पिछले तीन दिनों से दिल्ली एम्स में इलाज चल रहा है, जहां उनकी स्थिति नाजुक बनी हुई है। पुत्र अंशुमान सिन्हा ने हिन्दुस्तान को बताया कि शारदा सिन्हा को ऑक्सीजन सपोर्ट पर रखा गया है। डॉक्टरों ने कहा है कि अगले 24 घंटे बेहद महत्वपूर्ण है।

गौरतलब है कि शारदा सिन्हा के पति का निधन हाल ही में हुआ है, जिनको लेकर वह काफी चिंतित रह रही थीं। इसी बीच उनकी तबीयत नासाज होने पर पहले निजी अस्पताल में भर्ती कराया गया था।

ठेका मजदूरों को सालाना वेतन का 8.33% बोनस

कोल इंडिया

धनबाद, विशेष संवाददाता। कोल इंडिया ने ठेका मजदूरों के बोनस (परफॉर्मेंस लिंक्ड इंसेंटिव) भुगतान संबंधी पत्र जारी कर दिया है। शुक्रवार को हुई कोल इंडिया बोर्ड की बैठक में बोनस भुगतान पर निर्णय लिया गया। शनिवार को इससे संबंधित पत्र सभी अनुषंगी कंपनियों को जारी कर दिया गया। बोनस एक्ट के अनुसार सालाना वेतन का 8.33 प्रतिशत यानी एक महीने का वेतन बोनस के रूप में भुगतान किया जाएगा।

एटक के लखन लाल महतो ने बताया कि मोटे तौर पर समझिए कि बोनस के रूप में ठेका मजदूरों को एक माह का अतिरिक्त वेतन मिलेगा। मालूम हो कि कोल इंडिया एवं विभिन्न अनुषंगी कंपनियों में लगभग 95 हजार हजार ऑन रिकॉर्ड ठेका मजदूर हैं। इनमें लगभग 40 हजार के करीब झारखंड में हैं। ट्रेड यूनियन के नेताओं ने बताया कि बोनस भुगतान हर साल होता है, इसलिए भुगतान में विधानसभा चुनाव को लेकर आचार संहिता की कोई परेशानी नहीं होगी।

कोल इंडिया बोर्ड की बैठक में छमाही एकाउंट का भी निष्पादन किया गया। सूत्रों ने बताया कि मानसून के कारण मुनाफे पर थोड़ा असर पड़ा है। पिछले दो महीने में कोल इंडिया के ओवरऑल कोल डिस्पैच में थोड़ी कमी दर्ज की गई है।

सभी ठेका मजदूरों के बोनस के लिए लड़ेंगे : घुरडे

माइनिंग से जुड़े ठेका मजदूरों को ही बोनस भुगतान का निर्णय लिया गया है। मामले पर बीएमएस के जेबीसीसीआई सदस्य सुधीर घुरडे बयान जारी कर कहा है कि ठेका मजूदरों को 8.33% (एक अतिरिक्त पेमेंट) बोनस के रूप मे दिये जाने को मान्यता दी गई। इस दीपावली के पूर्व भुगतान करने का सुनिश्चित हुआ है। बीएमएस ने कोल उद्योग के अंतर्गत कार्य करने वाले सभी कामगारों को बोनस दिए जाने की मांग रखी थी किंतु प्रबंधन ने कोयला उत्पादन मे कार्यरत ठेका मजदूरों को बोनस दिए जाने की स्वीकृति प्रदान की।

धनतेरस पर मौसम रहेगा साफ, आज से छंटेंगे बादल

रांची/जमशेदपुर, हिटी। चक्रवाती तूफान दाना अब ज्यादा कमजोर पड़ गया है। इससे रविवार को दोपहर बाद से रांची में बादल छंट सकते हैं। रांची स्थित मौसम केंद्र ने धरतेरस पर मौसम साफ रहने का अनुमान जताया है, हालांकि उस दिन कहीं-कहीं छिटपुट बादल छाए रह सकते हैं।

मौसम विभाग के अनुसार, गुरुवार की रात ओडिशा में समुद्र तट से टकराने के बाद दाना कमजोर होकर ओडिशा के उत्तरी भाग में कायम है। इससे सीमा से सटे झारखंड के दक्षिणी हिस्से में शनिवार को बारिश हुई। संताल के पाकुड़ में अच्छी बारिश हुई। वहीं रांची में भी दो मिमी बारिश रिकार्ड की गई। राज्य के कुछ जिलों में रविवार को भी हल्की बारिश का अनुमान है।

चक्रवात के कमजोर होने से हवा की गति भी धीमी हो गई है। वहीं बारिश के कारण पिछले 24 घंटों के दौरान रांची में पारा 6 डिग्री नीचे गिर गया। जबकि राज्य के कई जिलों में एक से दो डिग्री तक पारा में गिरावट दर्ज की गई। रविवार से रात के वक्त ठंड बढ़ सकती है।

दाना कमजोर पड़ने के बाद भी कोल्हान में लगातार तीसरे दिन शनिवार को भी बारिश हुई। सुबह से हो रही बूंदाबांदी शाम में तेज बारिश में बदल गई। देखें P10

ओडिशा और प. बंगाल के कई जिलों में हुई बारिश

भुवनेश्वर/कोलकाता। ओडिशा और पश्चिम बंगाल में दाना का असर शनिवार को भी दिखा। उन दोनों राज्यों के कई जिलों में मध्यम बारिश हुई। मौसम विभाग के अनुसार, पिछले 12 घंटों में चार स्थानों पर 200 मिमी से अधिक जबकि 16 स्थानों पर 100 मिमी से अधिक बारिश हुई। वहीं पश्चिम बंगाल में पिछले 24 घंटों में दाना के बाद बारिश संबंधी दुर्घटनाओं में बिजली का करंट लगने से चार लोगों की मौत हो गई। दाना का असर ओडिशा, पश्चिम बंगाल और झारखंड समेत आंध्र प्रदेश, बिहार, छत्तीसगढ़ और तमिलनाडु में भी दिखा।

ईडी की दबिश | दिलजीत दोसांझ और कोल्डप्ले के शो के टिकटों की बिक्री में गड़बड़ी को लेकर कार्रवाई, पांच राज्यों में 13 स्थानों पर रेड

म्यूजिक कॉन्सर्ट के नाम चल रहे काले कारोबार पर छापे

नई दिल्ली, एजेंसी। म्यूजिक कॉन्सर्ट के नाम पर चल रहे काले कारोबार का प्रवर्तन निदेशालय (ईडी) ने खुलासा किया है। ईडी ने पंजाबी पॉप सिंगर दिलजीत दोसांझ और ब्रिटिश रॉक बैंड 'कोल्डप्ले' के टिकटों की कालाबारी के मामले में शुक्रवार को दिल्ली, महाराष्ट्र, राजस्थान, कर्नाटक और पंजाब में 13 स्थानों पर छापेमारी की। ईडी ने शनिवार को यह जानकारी दी।

मनी लॉन्ड्रिंग का केस दर्ज: दिलजीत दोसांझ का 'दिल-लुमिनाटी कॉन्सर्ट' 26-27 अक्तूबर को दिल्ली में हो रहा है, जबकि कोल्डप्ले का कॉन्सर्ट 'म्यूजिक ऑफ द स्फीयर्स वर्ल्ड टूर' जनवरी 2025 में नवी मुंबई में होना है। ईडी ने शुरुआती जांच में पाया कि इन कॉन्सर्ट के टिकटों की बड़े पैमाने पर कालाबाजारी की गई। जांच एजेंसी ने धनशोधन निवारण अधिनियम की धाराओं में मामला दर्ज किया है।

फर्जी टिकटों के जरिए धोखाधड़ी : ईडी ने बताया कि कॉन्सर्ट के लिए प्रवेश पास के तेजी से बिकने के बाद नकली टिकटों की बिक्री शुरू हुई। इसके जरिए प्रशंसकों के साथ धोखाधड़ी की गई। ईडी ने देशभर में दर्ज एफआईआर के आधार पर जांच शुरू की। इनमें ऑनलाइन टिकट बुक करने वाले पोर्टल 'बुकमायशो' की ओर से दर्ज कराई गई प्राथमिकी भी शामिल है। बुकमायशो ने कई संदिग्धों के खिलाफ प्राथमिकी दर्ज कराई थी, जिन्होंने कॉन्सर्ट के टिकट के नाम पर लोगों से पैसे ठगे। कई प्रशंसकों को जब पता चला कि उन्हें नकली या फिर ज्यादा कीमत पर टिकट बेचे गए थे तो उन्होंने भी एफआईआर करवाई है। देखें P15

मांग का फायदा उठा नकली टिकट बेचते हैं

ईडी के अनुसार, दर्ज प्राथमिकी के अनुसार कॉन्सर्ट के टिकट की अत्यधिक मांग का फायदा उठाकर नकली टिकट बेचे जाते हैं। इसके लिए दर्शकों से कई गुना अधिक कीमत वसूली गई। कार्यक्रमों की घोषणा के बाद उत्साहित संगीत प्रेमियों ने टिकट खरीदे थे।

एक संगीत कार्यक्रम के दौरान दिलजीत दोसांझ।

कुछ ही मिनटों में बिक गए थे सभी टिकट

बुकमायशो, जोमैटो लाइव जैसे प्लेटफॉर्म ने बताया था कि कुछ ही मिनट में सभी टिकट बिक गए। कई प्रशंसकों को बाद में पता चला कि उन्हें नकली टिकट बेचे गए या असली टिकटों के लिए अत्यधिक कीमत की वसूली की गई।

नए एएसआई को दी कानून की जानकारी

धनबाद, मुख्य संवाददाता। धनबाद जिले में हाल ही में एएसआई पद पर प्रमोशन पाने वाले पुलिस अफसरों को शनिवार को कानून के संबंध में प्रशिक्षित किया गया।

पुलिस लाइन के सभागार में आयोजित ट्रेनिंग प्रोग्राम में ग्रामीण एसपी कपिल चौधरी और साइबर विशेषज्ञों ने उन्हें फोरेंसिक साइंस, साइबर क्राइम, भारतीय न्याय संहिता, भारतीय नागरिक सुरक्षा संहिता से संबंधित विषयों पर विस्तृत जानकारी दी। एएसआई को अनुसंधान के संबंध में भी जानकारी दी गई। मामलों की जांच के दौरान वादी और आरोपियों से कैसा व्यवहार रखना है, इस संबंध में भी उन्हें प्रशिक्षित किया गया। ग्रामीण एसपी के अलावा शिविर में मौजूद धनबाद थाना प्रभारी राम नारायण ठाकुर और फोरेंसिक टीम ने भी उन्हें प्रशिक्षित किया। फोरेंसिक टीम की ओर से उपस्थित विशेषज्ञ सुयश भारती ने पुलिस अफसरों को साइबर फोरेंसिक की बारीकियां बताईं।

बिरसा स्टेडियम में पटाखा स्टॉल लगाने से किया इनकार

बिरसा स्टेडियम में पटाखे बेचने के आदेश का विरोध

- सांप और सियार देखकर डरे दुकानदार
- महज तीन दिनों तक लगेगी पटाखों की दुकान

धनबाद, वरीय संवाददाता। दीवाली पर प्रत्येक वर्ष पटाखे के होलसेल दुकानदारों को जिला प्रशासन द्वारा एक जगह चिन्हित कर दी जाती हैताकि लोगों को उचित दर पर पटाखे मिल सके। पिछले कई वर्षों से गोल्फ ग्राउंड में स्टॉल लगाने के लिए स्थन दिया जा रहा है।

इससे पहले जिला परिषद मैदान में दिया जाता है। इस बार गोल्फ ग्राउंड में मतदाता जागरुकता मेला लग रहा है। इसलिए जिला प्रशासन ने आठ लेन स्थित बिरसा स्टेडियम में पटाखों का स्टॉल लगाने के लिए जगह दी है। आदेश जारी होने के बाद शनिवार को सभी दुकानदार स्थल का निरीक्षण करने पहुंचे, लेकिन जगह देखकर दुकानदारों ने इसका विरोध शुरू कर दिया। दुकानदारों ने कहा कि शाम को ग्राउंड के अंदर कई सांप देखे। ग्राउंड में ही सियार देखे गए। ऐसे में यहां स्टॉल लगाना संभव नहीं है। दुकानदारों ने जिला प्रशासन से मांग की है कि डीजीएमएस ग्राउंड, जगजीवन नगर टीवी ग्राउंड, कोयला नगर नेहरू कॉम्पलेक्स ग्राउंड या फिर गोल्फ ग्राउंड में ही मेले लगने के बावजूद काफी जगह बचा हुआ है। वहां लगाया जा सकता है। बिरसा स्टेडियम वैसे भी शहर से दूर है। वहां ग्राहकों का पहुंचना मुश्किल है। महज तीन दिनों की बात है। शहर के अंदर ही स्टॉल लगाने के लिए स्थान दिया जा सकता है। इस मौके पर तपन डे, निमाई सेन, सनातन रुज, सचिन दत्ता, सागर, समीर दत्ता संदीप सहित अन्य मौजूद थे।

बिरसा मुंडा स्टेडियम में पटाखा दुकान लगाने का विरोध करते दुकानदार।

हिन्दुस्तान FESTIVAL OF Gifts
प्रश्न 1. आज के हिन्दुस्तान में प्रकाशित पहले 4 फुल पेज विज्ञापनों में से किसी 1 ब्रांड का नाम बताइये।
प्रश्न 2. आज के हिन्दुस्तान में पेज क्रमांक 1,2,3,5,17 और 18 पर प्रकाशित विज्ञापनों में से किन्ही 3 ब्रांड के नाम बताइये।
धनबाद
रोज स्मार्टफोन जीतने के लिए QR कोड स्कैन करें
रोज 17 स्मार्टफोन

जहरीला पदार्थ खाने से युवक गंभीर

धनबाद। जहरीला पदार्थ खाने से भोजुडीह का युवक गंभीर रूप से बीमार हो गया।

घटना शुक्रवार रात की है। अजीत महतो नामक 34 वर्षीय युवक को घटना के बाद धनबाद मेडिकल कॉलेज अस्पताल लाया गया। यहां इमरजेंसी में इलाज के बाद उसे प्वाइजनिंग वार्ड में भर्ती कर लिया गया है। उसकी स्थिति गंभीर बनी हुई है। मेडिकल कॉलेज अस्पताल प्रबंधन ने घटना की सूचना सरायढेला थाना को दे दी है। वहीं पुलिस मामले को लेकर आगे की कार्रवाई शुरू कर दी है।

100% HALLMARK SHOWROOM
Kasturi Diamond | Gold | Platinum
BIS 100% Hall Marked Jewellery
22KT HALLMARK
सोने के आभुषण के प्रति 10 ग्राम पर
₹ 6500
की भारी छुट
DIAMOND JEWELLERY 25% OFF* ON PURCHASE
SILVER JEWELLERY 60% OFF* ON MAKING CHARGES
SUNDAY OPEN
ऑफर प्रत्येक दिन के भाव पर मान्य है।
Offer Valid: Till 31st Oct. 2024
T&C Apply*
Shriman Jewels Pvt. Ltd.
3A & B, Lower Ground Floor, Sri Ram Plaza, Bank More, Dhanbad.
8092050453, 7033928283

असर्फी कैंसर संस्थान
Any Stage, Any Type
संपूर्ण ईलाज
अब धनबाद में
Radiotherapy
PET Scan
Mammography
A Unit of Asarfi Hospital Ltd.
9297970030

SONA - CHANDI
3000 /10 gm Discount on GOLD JEWELLERY
20% Flat Discount on DIAMOND JEWELLERY & GEMS STONE
30% Discount on Making Charge of SILVER JEWELLERY
MMTC GOLD COINS & PURE SILVER COIN AVAILABLE
SUNDAY Open
Offer Valid 19th Oct to 31st Oct. 2024
धनबाद का गौरव
सोना चाँदी ज्वेलर्स
विश्वास है सदा के लिए
धनबाद का सबसे पुराना एवं विश्वसनीय शोरूम
23, Shanti Bhawan, Bank More, Dhanbad. Ph.: 0326-2303132, 9798534009, 9430171882

आयुक्त ने झारखंड व बंगाल के पदाधिकारियों संग की बैठक, अवांछित गतिविधियों पर अंकुश लगाने कहा

बंगाल सीमा पर चौकसी बढ़ाने का आदेश

धनबाद/मैथन, हिटी। विधानसभा चुनाव में पड़ोसी राज्य से किसी भी तरह के आवांछित तत्वों की गतिविधियों पर अंकुश लगाने के लिए शनिवार को उच्चस्तरीय बैठक हुई। इसमें झारखंड और पश्चिम बंगाल के आला अधिकारी मौजूद थे। बैठक की अध्यक्षता हजारीबाग प्रमंडल के आयुक्त पवन कुमार ने की। इसमें आदर्श आचार संहिता के अनुपालन के तहत चेकनाका पर हथियार, शराब, नगद सहित गैरकानूनी वस्तुओं की आवाजाही रोकने के उपायों पर चर्चा की गई। बैठक डीवीसी मैथन चेयरमैन गेस्ट हाउस में हुई।

मैथन में शनिवार को झारखंड-बंगाल के अधिकारियों संग बैठक करते आयुक्त।

बैठक में झारखंड विधानसभा चुनाव शांतिपूर्ण संपन्न कराने पर चर्चा की गई। दोनों राज्यों के प्रशासनिक अधिकारियों को निर्देश दिया गया कि झारखंड से लगने वाली सीमा धनबाद, बोकारो एव रामगढ़ के सभी सीमा क्षेत्र में चौकसी बढ़ाई जाए। हर गतिविधियों पर नजर रखने की सलाह दी गई है। आदर्श आचार संहिता के अनुपालन के लिए सीमा चेकनाका पर हथियार, शराब नगद सहित गैरकानूनी वस्तुओं की आवाजाही रोकने के उपाय किए जाएं। मौके पर डीआईजी बोकारो रेंज सुरेंद्र कुमार झा, बोकारो डीसी विजया जाधव, धनबाद एसएसपी एचपी जनार्दनन, डीआईजी सीआरपीएफ बोकारो रेंज ब्रजेश सिंह, बोकारो एसपी मनोज स्वर्गीयारी, सिटी एसपी अजीत कुमार, ग्रामीण एसपी कपिल चौधरी, एसीपी कुल्टी एसके जावेद हुसैन, डीडीसी सादात अनवर, एडीएम लॉ एंड आर्डर पीयूष सिन्हा, निरसा एसडीपीओ रजत मानिक बाखला, कमांडेंट सीआरपीएफ राजीव रंजन, एसडीओ रघुनाथपुर, एसडीपीओ रघुनाथपुर समेत बंगाल के प्रशासनिक अधिकारी मौजूद थे।

डीसी-एसएसपी ने किया चेकपोस्ट का निरीक्षण

धनबाद। डीसी माधवी मिश्रा तथा एसएसपी एचपी जनार्दनन ने शनिवार को चिरकुंडा इंटर स्टेट चेकपोस्ट का निरीक्षण किया। यह चेकपोस्ट पश्चिम बंगाल की सीमा पर है। चेकपोस्ट पर तैनात अधिकारियों को डीसी-एसएसपी ने हर वाहन की चेकिंग का निर्देश दिया। वाहनों के नंबर, मालिक का नाम, पता तथा मोबाइल नंबर के साथ अन्य कागजात का ब्योरा रजिस्टर में दर्ज करने को कहा। चुनाव के कारण पश्चिम बंगाल की सीमा से लगा यह चेकपोस्ट अहम है।

युवक का मिला शव, गला घोंटने का शक

धनबाद। सरायढेला खरनागढ़ा निवासी जगदीश साव के पुत्र सुनील कुमार साव का साव संदेहास्पद स्थिति में मिला। एसएनएमएमसीएच के डॉक्टरों ने उसे मृत घोषित कर दिया। उसके पिता जगदीश साव ने पुलिस को दिए बयान में बताया कि उन्हें फोन आया कि पुत्र बीमार है। वह घर पहुंचे और अपने बेटों को बुलाया। वहां सोनू साव और अमित साव पहुंचे और सभी मिल कर सुनील को एसएनएमएमसीएच ले जाया गया। जगदीश का दावा है कि पुत्र के गले में रस्सी का निशान था। उन्होंने आशंका जताई कि रस्सी से गला दबाने से उसकी मृत्यु हुई है।

डिबुडीह चेकपोस्ट पर कार से 13 किलो चांदी बरामद

मैथन, प्रतिनिधि। झारखंड-पश्चिम बंगाल की सीमा डिबुडीह चेकपोस्ट पर शुक्रवार की देर रात करीब ढाई बजे वाहन जांच के दौरान मैथन पुलिस ने मर्सिडीज कार (बीआर 09 एपी 0013) से करीब 13 किलो चांदी के बर्तन एवं जेवरात जब्त किया है। कार पर सवार केशव कुमार ने बताया कि वह व्यवसायी हैं। कोलकाता से चांदी के बर्तन व ज्वेलरी खरीद कर बेगूसराय (बिहार) लेकर जा रहे थे। इसी दौरान झारखंड-बगाल सीमा पर स्थित डिबुडीह चेकपोस्ट पर पुलिस ने जांच के दौरान पकड़ा।

मैथन ओपी प्रभारी आकृष्ट अमन ने बताया कि रात करीब ढाई बजे विशेष जांच अभियान चलाया जा रहा था। इस दौरान कार को रोक कर जांच की गई। कार से 12 किलो 983 ग्राम चांदी के जेवरात व बर्तन बरामद किए गए। बरामद चांदी की जांच की जा रही है। कार सवार केशव कुमार ने अब तक कोई कागजात प्रस्तुत नहीं किया है।

जब्त किए गए चांदी के बर्तन।

गोल्फ ग्राउंड में आर्ट महोत्सव आज

धनबाद। विधानसभा चुनाव में वोटिंग प्रतिशत बढ़ाने के उद्देश्य से गोल्फ ग्राउंड में रविवार को स्वीप के तहत आर्ट 81 महोत्सव का आयोजन होने जा रहा है। शनिवार को बारिश व खराब मौसम के कारण यह आयोजन नहीं हो सका।

एचसीजी क्यूरी-अब्दुर रज्जाक अंसारी कैंसर संस्थान रांची, झारखंड।

सूचना

एचसीजी क्यूरी-अब्दुर रज्जाक अंसारी कैंसर संस्थान मे 2008 से 2020 तक पंजीकरण संख्या जेएचआरएनसी.00001 से जेएचआरएनसी.0000021999 और आईपी/निष्क्रिय मरीजों के रिकॉर्ड (2021 से पहले) के लिए निष्क्रिय मेडिकल रिकॉर्ड फ़ाइलों को बंद/नष्ट किया जायेगा| इन रिकॉर्ड्स में रुचि रखने वाले या दावा करने वाले किसी भी व्यक्ति से अनुरोध है कि वह 30 नवंबर, 2024 या उससे पहले मेडिकल रिकॉर्ड्स ऑफिसर से संपर्क करें। उल्लिखित तिथि के बाद, मेडिकल रिकॉर्ड दस्तावेजों से संबंधित किसी भी दावे पर विचार नहीं किया जाएगा। संपर्क करें: मेडिकल रिकॉर्ड्स विभाग,

एचसीजी अब्दुर रज्जाक अंसारी कैंसर इंस्टीट्यूट, एनएच-33, आईआरबीए, रांची, 835217

Ph-0651-6612116 / 63588-88823 / 9155835890, Email: mrd.ranchi@hcgel.com

अलकारी देवी हॉस्पिटल, धनबाद
प्रसूति एवं स्त्री रोग विशेषज्ञ
डॉ. नीतू कुमारी सिंह
MBBS, MD, (R.I.M.S), F.M.A.S
NABH और QCI द्वारा स्वीकृत अस्पताल
No ONLINE PAYMENT
Mob: 7520091580, 7520091581

आयुक्त ने तैयारियों की समीक्षा की

धनबाद। प्रमंडलीय आयुक्त पवन कुमार शनिवार को धनबाद पहुंचे। जिले में चल रही चुनाव की तैयारियों की उन्होंने समीक्षा की। सर्किट हाउस सभागार में हुई बैठक में आयुक्त ने पोस्टल बैलेट कोषांग की तैयारियों की जानकारी ली। बैठक में डीसी माधवी मिश्रा समेत कई अधिकारी थे।

LG

Life's Good.

This Diwali, celebrations will be brighter nationwide with exciting offers on select LG products @ LG Best Shop.

Win LG Dream Home Package
EVERY DAY

(Side-by-Side Refrigerator, Front Load Washing Machine, Microwave Oven, Water Purifier, Air Conditioner & OLED)

Grab Assured Gifts
Up to ₹51* CRORES

To participate, send an SMS <"First Name" "Last Name" GTM Code> to 7835073507

BEST SHOP EXCLUSIVE OFFERS*

- 1 YEAR FREE INSURANCE (On Select LG products)
- Instant cashback UPTO 26% (On Select Debit & Credit cards EMI & Non EMI)
- ASK FOR LG BEST CARE PLAN – Annual Maintenance Contract

Assured Instant Discount* WIN KI GUARANTEE

ASSURED DISCOUNT

- GET UP TO ₹7000* Off – On Select LG TVs & XBOOM
- GET UP TO ₹5000* Off – On Select Refrigerator, Washing Machine & Microwave Oven

5-YEAR GUARANTEED | LG OLED evo AI
New Smart Platform Experience – The Next Generation of LG AI TV

- OLED CIRCLE – Get benefits up to ₹50000*
- UP TO 30% OFF ON LG SOUNDBAR* (With Select LG TVs)
- 3 YEAR* WARRANTY

α9 4K AI Processor | 144Hz G-SYNC CERTIFIED | Dolby VISION·ATMOS | Brightness Booster

EMI STARTS FROM : ₹2999*

5-YEAR GUARANTEED | LG QNED AI
New Smart Platform Experience

- 1 EMI FREE* (Limited XBOOM Models)
- UP TO 30% OFF ON LG SOUNDBAR* (With Select LG TVs)
- 3 YEAR* WARRANTY

α8 4K AI Processor 4K | Quantum Dot NanoCell | Dolby VISION·ATMOS | 120Hz Refresh Rate

EMI STARTS FROM : ₹1999*

X-BOOM

- FIXED EMI STARTING FROM ₹999*
- FREE* MIC (On Select Models of LG XBOOM)

RANGE STARTS FROM : ₹11799*

SIDE-BY-SIDE REFRIGERATOR
LG InstaView Door-in-Door™

- FREE* MINI REFRIGERATOR Worth up to ₹11999* (On Selected Models)
- FIXED EMI STARTING FROM ₹4999*
- FREE* 8 PIECE BOROSIL GLASS LOCK KIT Worth ₹5000 (On Select Models)

RANGE STARTS FROM : ₹96999*

DOUBLE DOOR REFRIGERATOR
Model No. S422SPTY

AI ThinQ | DoorCooling+™ | Wi-Fi Convertible

FIXED EMI STARTING FROM ₹1499*

RANGE STARTS FROM : ₹26899*

TOP LOAD WASHING MACHINE

AI DD | Steam™ | LG ThinQ™ | MOTION DD DirectDrive | TurboWash™

CONSUMER FINANCE EMI 18X6 (On 10 Kg and Above Models)

FIXED EMI STARTING FROM ₹1499* (On 10 Kg and Above Models)

RANGE STARTS FROM : ₹22990*

LG WASHER DRYER
The New Way of Washing & Drying

10Kg & Above

AI DD | Steam™ | LG ThinQ™ | MOTION DD DirectDrive | TurboWash™

FIXED EMI STARTING FROM ₹3999* (On Select Models)

RANGE STARTS FROM : ₹32490*

LG HOT & COLD AIR CONDITIONERS

DualCool | Hot & Cold | 5 Star Series
Dual Inverter Compressor

You Decide Your Season

SPLIT AC INSTALLATION @ ₹699 +GST

FIXED EMI STARTING FROM ₹1999* (Offer on 5 Star / Hot and Cold ACs)

RANGE STARTS FROM : ₹45,990*

DISHWASHER

10 YEAR* WARRANTY ON INVERTER DIRECT DRIVE

FIXED EMI STARTING FROM ₹2999*

RANGE STARTS FROM : ₹56999*

MICROWAVE

WiFi Enabled LG Microwave Ovens
SCAN TO COOK with Stylish Look
Up to 88% Less Oil Diet Fry | WiFi Enabled

FREE* GLASS BOWL SET (On Select Models)

EMI STARTING FROM ₹1499* ₹1999* (On Select Models)

RANGE STARTS FROM : ₹8399*

WATER PURIFIER

Airtight Stainless Steel Tank | In-Tank UV
Contactless Maintenance

FREE* STAINLESS STEEL BOTTLE (On Select LG Water Purifiers)

EMI STARTING FROM ₹888* ONWARDS

RANGE STARTS FROM : ₹13,999*

LG BEST Care | LG 24 x 7 CUSTOMER CARE 08069379999 | www.lg.com/in/support | LG WhatsApp No. 9711709999 | LG Service India Mobile App Available at Google Play | www.facebook.com/lgindiapage/ | www.twitter.com/LGIndia | To know more about LG, visit www.lg.com/in For Corporate/Institutional enquiries, please write to corp.enquiries@lge.com

LG Greencycle | AMERICAN EXPRESS | AXIS BANK | BOBCARD | DBS | FEDERAL BANK | HDFC BANK | ICICI Bank | IDFC FIRST Bank | IndusInd Bank | J&K Bank | kotak | RBL BANK | SBI card

Regd. Office: LG Electronics India Pvt. Ltd., A-24/6, Mohan Cooperative Industrial Estate, Mathura Road, New Delhi-110044 CIN No. U32107DL1997PTC220109

By participating in this offer, the customer confirms that they have read, understood, and accepted these terms and conditions and agrees to be bound by all terms and conditions outlined herein.*T&C Apply. Customers purchasing LG home appliances and home entertainment products during 13th Sep ~ 7th Nov ("Offer period") will be eligible to participate in the Daily LG Home Lucky Draw. Participants will get the chance to win select LG products, including the LG Dream Home Package, which consists of a Side-by-Side Refrigerator, OLED TV, Residential Air Conditioner, Front Load Washing Machine, Microwave Oven, and Water Purifier. This offer is valid across India, except the State of Tamil Nadu. By participating in these offers, customer agrees to all terms and conditions of these offers. Customers purchasing LG home appliances and home entertainment products will get assured gifts such as glass bowl kits, stainless steel bottles, mini refrigerator (GL-M051RSWB) & extended warranty on select products during the offer period. The total perceived value of such gifts is worth up to Rs 51 Crores. Customer must check with the store manager for more details on such offers before making any purchase. Offer is only valid on the products purchased through authorised retail channel and official website of LG (https://www.lg.com/in). Finance Offers: Upto 26%on max Rs.26000 (whichever is lower) Cashback Offer is applicable only on select models only. Cashback will be posted to the consumer account after 90 days from end of offer period, unless instant cash back is active in the store. Cash back is at the sole discretion of Bank/Finance Company and is governed by the terms and conditions of Bank/ finance company. Cash Back on Credit and Debit card, EMI / Non EMI transactions depends on bank to bank on select category. For purchase of product, payment is allowed only from one card (single payment cannot be divided between two or more cards). Except SBI & AU Small Finance cards, a maximum of three transactions per card is allowed during offer period (Oct~Dec, 2024). Cash back should appear on charge slip for applicability. Customers buy down charges may vary up to 4% depending upon Bank to Bank and on tenure of EMI as opted by the customer. Processing/ convenience fee charged on the transactions may also vary from Bank to Bank. Customers are advised to check with respective bank/ finance companies for details. Offer Valid on 6 months & above EMI tenure for AU S.F./ICICI/SCB/HDFC (In case offer is live with these bank cards). LGEIL expressly disclaims any and all liability in any manner whatsoever. All finance offers are at sole discretion of finance companies and LGEIL expressly disclaims any liability in any manner whatsoever. For more information please visit www.lg.com/in. Pay □1/- and bring home select LG products and rest in easy EMI's (Rs. 1/- to be adjusted in the Processing charges payable by the customer) and applicable on select credit/debit cards and Bajaj Finance. □888/- EMI is applicable on select models of Direct Cool Refregirators and Semi-Automatic Washing Machines having load capacity of 7 Kg and above & on select models of Water Purifier. All finance offers require approval from finance companies or banks, based on their terms and conditions. LG has no influence on these decisions and is not responsible for cashback offers. The offers can be availed online on lg.com as well as in-stores unless otherwise specifically mentioned Liability: LG disclaims liability for any loss or damage related to the offer. The offer is subject to change or cancellation without notice. Disputes are subject to the jurisdiction of Delhi courts. These terms and conditions shall be governed by and construed in accordance with the laws of India for detailed terms and conditions, visit LG India or consult the store manager. LG's decisions on the offer are final and binding. LGEIL has a tie-up only with leading banks for cashback. LG's decisions on offers are final and binding. No disputes will be entertained. LG may modify, withdraw, or extend offers without prior notice. All Product images are for illustration only and actual products may vary due to product enhancement.Kindly visit at https://www.lg.com/in/festive-offers and refer the detailed terms & condition or visit the store manager for more details. For privacy policy, please visit https://www.lg.com/in/privacy/#tabs-privacy-policy.

LG BEST SHOP AJAY ELECTRONICS
Hirapur, Park Market, Dhanbad

Mob: 9031290512, 9835333332, 9709193117 | Email: ajaylgshoppe@gmail.com

धनबाद ऑर्थोपेडिक सोसायटी कॉन्फ्रेंस 2024 का आयोजन

विशेषज्ञों ने रोबोटिक सर्जरी की ट्रेनिंग ली

- देशभर के 200 से अधिक डॉक्टरों का हुआ जुटान
- विशेषज्ञ डॉक्टरों ने किया अनुभव साझा

धनबाद, प्रमुख संवाददाता। धनबाद ऑर्थोपेडिक सोसायटी कॉन्फ्रेंस (डॉसकॉन) 2024 की शुरुआत शनिवार को गोविंदपुर के रिसॉर्ट में किया गया। धनबाद ऑर्थोपेडिक क्लब द्वारा आयोजित कॉन्फ्रेंस के केन्द्र में रोबोटिक आर्थोपेडिक सर्जरी रही। कॉन्फ्रेंस में धनबाद के साथ साथ झारखंड, बिहार और पश्चिम बंगाल से आए लगभग 200 आर्थोपेडिक सर्जनों ने यहां आर्थोपेडिक सर्जरी में प्रयुक्त होने वाले रोबोट का डेमोस्ट्रेशन देखा और प्लास्टिक की हड्डी पर उसका प्रायोगिक प्रशिक्षण लिया।

डॉस्कॉन 2024 के आयोजन समिति के अध्यक्ष डॉ डीपी भूषण ने बताया कि बड़े शहरों में रोबोटिक सर्जरी हो रही है। आने वाले दिनों में धनबाद के मरीजों को भी इसका लाभ मिलेगा। इस कॉन्फ्रेंस में डॉक्टरों को रोबोट, रोबोटिक सर्जरी और इसकी कार्य प्रणाली को समझने का मौका मिला है। यहां डॉक्टर स्वयं रोबोट का इस्तेमाल कर देख रहे हैं। यह भी बताया कि डॉक्टरों के सामने टोटल हिप रिप्लेसमेंट और नी रिप्लेसमेंट में रोबोटिक आर्थोपेडिक सर्जरी का डेमोस्ट्रेशन किया जा रहा है ताकि वे इसकी बारीकियों से अवगत हो सकें। यह भी बताया कि उक्त सर्जरी में रोबोट डॉक्टर के असिस्टेंट की भूमिका में होता है।

हड्डियों की कटिंग से लेकर अन्य काम मानव की तुलना में रोबोट ज्यादा बेहतर कर सकता है। इसमें गलती होने की आशंका नहीं के बराबर होती है। एक सवाल के जवाब में डॉ भूषण ने बताया कि एक रोबोट तीन से छह करोड़ रुपए में मिलता है। यहां इसे जानने समझने के बाद जो भी डॉक्टर इसका इस्तेमाल करना चाहें, वे इसे लगवा सकते हैं। मौके पर आयोजन समिति के सचिव डॉ निखिल ड्रोलिया, डॉ आशिष बजाज, डॉ सुनील कुमार, डॉ मंजीत सिंह संधु, डॉ प्रकाश सिंह समेत कई मौजूद थे।

ये लोग उद्घाटन में हुए शामिल: कॉन्फ्रेंस में इंडियन ऑथोपेडिक एसोसिएशन के बेंगलुरु में होनेवाले नेशनल कॉन्फ्रेंस के सचिव डॉ अजीत कुमार भी शामिल हुए। इन्होंने धनबाद आर्थोपेडिक क्लब के लोगो का उद्घाटन किया।

इलाज अंतिम विकल्प: डॉक्टरों ने कहा घुटने के दर्द में इलाज अंतिम विकल्प है। सबसे पहले वजन कम करनी चाहिए। इसके बाद दर्द में आराम करना, मालिस, सेकाई, कसरत, बेल्ट और छड़ी का नंबर आता है। शुरूआती दिनों में दर्द इससे ठीक हो जाता है। इससे बात नहीं बने तब इलाज की बारी आती है। इसलिए दवाई को नौवें नंबर पर रखा गया है।

डॉसकॉन कार्यक्रम में मेडिकल उपकरणों की जानकारी लेते डॉक्टर।

इम्प्लांट काफी महंगे, सस्ते होने चाहिए : डॉ अमित

इस कॉन्फ्रेंस में शामिल होने मुंबई से आए हड्डी रोग विशेषज्ञ डॉ अमित अजगोनकर ने डॉक्टरों को हीप ज्वाइंट की नई सर्जरी की जानकारी दी। उन्होंने बताया कि यह सर्जरी धनबाद में पहले कभी नहीं हुई है। एक सवाल के जवाब में उन्होंने कहा कि ऑथोपेडिक सर्जरी में इम्प्लांट काफी महंगे मिलते हैं। सरकार को इसके लिए काम करने की जरूरत है। ताकि यह सस्ती हो और मरीजों को इसका लाभ मिले। यह भी बताया कि जीवन शैली में बदलाव, बैठने के गलत तरीके, भारतीय टॉयलेट आदि घुटने और कमर के दर्द के मुख्य कारण है। इसमें बदलाव कर इससे बचा जा सकता है। यह भी कहा कि देश के डॉक्टर सबसे अच्छे हैं। विदेशों में यहां के लोग काम कर रहे हैं।

97 स्कूल, कॉलेजों व आंगनबाड़ी में ठहराए जाएंगे अर्द्धसैनिक बल

धनबाद, मुख्य संवाददाता। धनबाद में झारखंड विधानसभा चुनाव 20 नवंबर को होगा। जिला प्रशासन की ओर से चुनाव की तैयारी शुरू कर दी गई है। शांतिपूर्ण ढंग से चुनाव कराने के लिए अर्द्धसैनिक बलों का जत्था दीवाली के बाद धनबाद पहुंचने लगेगा।

ऐसे में जिला प्रशासन की ओर से विधानसभावार अर्द्धसैनिक बलों को ठहराने के लिए स्कूल, कॉलेजों, बीआरसी भवन समेत अन्य भवनों को चिह्नित किया जा रहा है। अब तक 97 स्कूल, कॉलेजों, आंगनबाड़ी, सामुदायिक भवन व अन्य भवनों में ठहराने की तैयारी है।

स्कूल-कॉलेजों में पढ़ाई होगी प्रभावित : स्कूल व कॉलेजों में अर्द्धसैनिक बलों को ठहराने के कारण यह तय है कि संबंधित संस्थानों के छात्र-छात्रों की पढ़ाई चार-पांच दिन प्रभावित हो सकती है। स्कूल व कॉलेजों में अर्द्धसैनिक बल रहेंगे तो पढ़ाई संभव नहीं है। कई स्कूलों में तो चार-पांच ही कमरे हैं। सभी कमरे बलों को ठहराने के लिए ले लिया जा रहा है। कई स्कूलों में इससे कठिनाई भी होगी।

स्कूल ने पत्र लिख कर कहा- बदलाव करें : नंदलाल इंस्टीट्यूशन चिरकुंडा ने डीसी को पत्र लिखकर कहा है कि स्कूल को सुरक्षा बलों के आवासन के लिए चिह्नित किया गया है। इस स्कूल में मात्र पांच क्रियाशील कमरे हैं। पांच कमरों में मतदान केंद्र भी बनाया गया है।

हीरापुर हटिया की दुकानों में चोरी का प्रयास

अपराध

धनबाद, मुख्य संवाददाता। हीरापुर हटिया में दो ज्वेलरी शॉप और एक पूजा सामग्री के गोदाम में चोरों ने शुक्रवार की रात चोरी का प्रयास किया। चोरों ने दोनों ज्वेलरी शॉप में दुकान के शटर को उखाड़ने की कोशिश की। जबकि पूजा भंडार के गोदाम का ताला तोड़ दिया। हालांकि चोर कही भी कुछ चुराने में सफल नहीं हो सके। सुबह दुकानदार दुकान पहुंचे तो उन्हें चोरी के प्रयास की जानकारी मिली। मामले की शिकायत ज्वेलरी दुकान की मालकिन हीरापुर साहू गली निवासी रेखा साहा ने धनबाद थाना में की है। तीन दुकानों में एक साथ चोरी के प्रयास से हटिया में कारोबारियों के बीच भय का माहौल है। लोगों ने बताया कि दुल्हन ज्वेलरी दुकान में इससे पहले तीन बार चोरी की घटना हो चुकी है। दूसरे ज्वेलरी दुकान संतोष कुमार साहा का है। पुलिस मामले की छानबीन कर रही है। हटिया में आए दिन चोरी की घटनाएं हो रही हैं।

बीसीसीएल BCCL
भारत कोकिंग कोल लिमिटेड
'एक मिनीरत्न कम्पनी'
(कोल इण्डिया लिमिटेड का एक अंग)

सूचना ध्यानार्थ पत्र

दिवंगत कर्मचारियों के स्थान पर अनुकंपा के आधार पर नियोजन के लिए निम्नांकित व्यक्तियों ने अपना दावा पेश किया है, वे पूर्व कर्मचारियों के आश्रित होने का दावा पेश कर रहे हैं, हालांकि उपलब्ध सेवा अभिलेख के अनुसार पूर्व कर्मचारियों ने अपने सेवा काल में किसी भी सेवा अभिलेख में उक्त आश्रितो के नाम का उल्लेख नहीं किया है, यह भी उल्लेखनीय है कि क्षतिपूर्ति बॉंड, पूर्व कर्मचारियों के साथ आश्रितों के संबंध को प्रमाणित करने वाला संबंधित प्रखंड पदाधिकारी का प्रमाण पत्र के साथ इन्होनें अपना दावा प्रस्तुत किया है :-

क्रम० सं०	क्षेत्र	दावेदार का विवरण	भू०पू० कर्मी की मृत्यु की तिथि
01	बस्ताकोला	श्री राजा कुमार बाउरी, पुत्र स्व० मानिक बाउरी, भू०पू०-हॉलेज ऑपरेटर, कर्मी संख्या-02830784. कुईयाँ कोलियरी	21.08.2021
02	बस्ताकोला	श्री अंगलेश कुमार भारती, पुत्र स्व० धनपाल हरिजन, भू०पू०-टी.आर. ट्रामर, कर्मी संख्या-02913101, कुईयाँ कोलियरी	26.07.2021
03	लोदना	श्रीमती शोभा देवी पत्नी स्व० ओम प्रकाश भारती, भू०पू०-आर.बी. हेल्पर, कर्मी संख्या-01452390, बरारी कोलियरी	14.05.2021
04	लोदना	श्री सुरेश चन्द्र पुत्र स्व० कल्लू डोम, भू०पू०-स्वीपर, कर्मी संख्या-00912915, जीनागोरा कोलियरी	04.04.2021
05	लोदना	श्री पांडव कुमार हंसदा, पुत्र स्व० नकुल मांझी, भू०पू० लाईन मजदूर, कर्मी संख्या-02748226. बरारी कोलियरी	16.08.2021
06	लोदना	श्री राहुल कुमार भुईया पुत्र स्व० राजेन्द्र भुईया, भू०पू०-ड्रेसर, कर्मी संख्या-02616852, जयरामपुर कोलियरी	22.09.2020
07	पूर्वी झरिया	सुश्री तिशा कुमारी अविवाहित पुत्री स्व० सुजीत कुमार महतो, भू०पू०-हॉलेज ऑपरेटर, कर्मी संख्या-61329226, भौरा साउथ कोलियरी	07.08.2022
08	सी.वी.	श्री विशाल बाउरी, पुत्र स्व० रबी बाउरी, भू०पू०-क्ले कारटेज मेकर, कर्मी संख्या-62844256, बसंतीमाता-दहिबारी कोलियरी	31.10.2022
09	सी.वी.	श्री शिवलाल मनहर, पुत्र स्व० बिसनाथ राम बी०पी०, भू०पू०-एस.डी. एल. ऑपरेटर, कर्मी संख्या-02843415, एन.एल.ओ.सी.पी / डी.बी.ओ.सी.पी	26.12.2020
10	सी वी.	सुश्री बसती टुडू अविवाहित पुत्री स्व० हराधन माझी, भू०पू०-टी/मजदूर, कर्मी संख्या-03015575, एन.एल.ओ.सी.पी / डी.बी.ओ.सी.पी	25.03.2022
11	सी.वी.	श्री रिक्की बाउरी, पुत्र स्व० गरीब चंद बाउरी, भू०पू०-टींडल, कर्मी संख्या-02949345 बसंतीमाता-दहिबारी कोलियरी,	27.10.2021
12	वाशरी डिवीजन	श्री दुर्गा चरण माहतो, पुत्र स्व० गीतू माहतो, भू०पू०-ऑपरेटर, कर्मी संख्या-01326313, महुदा कोल वाशरी	12.03.2021
13	पश्चिमी झरिया	मो मुख्तार असारी, पुत्र स्व० शाहिद असारी, भू०पू०-सपोर्ट मजदूर, कर्मी संख्या-62426575, मुरलीडीह 20/21 पीटस् कोलियरी	03.07.2023
14	बरोरा	श्री शक्ति मुर्मू, पुत्र स्व० जयलाल मांझी, भू०पू०-ड्रिलमैन, कर्मी संख्या-02012078, ए.एम.पी. कोलियरी,	26.03.2020
15	बरोरा	श्री राहुल कुमार, पुत्र स्व० रमेश रवानी, भू०पू०-ड्राईवर, कर्मी संख्या-02796910, फुलारीटाँड कोलियरी	17.09.2018
16	बरोरा	श्री गौतम कालिंदी, पुत्र स्व० शंकर कालिंदी, भू०पू०-फिटर, कर्मी संख्या-01331453. ए. एम.पी. कोलियरी,	23.12.2021
17	कतरास	श्रीमती सोनिया मरांडी, पुत्री स्व० जीत मोहन मांझी, भू०पू०-फोरमैन इन्चार्ज, कर्मी संख्या-01346873, ए. के.डब्लू.एम.सी	22.05.2021
18	कुसुण्डा	श्री आशीष भुईयाँ पुत्र स्व० सुरेश भुईयाँ, भू०पू०-टी.आर, ट्रामर, कर्मी संख्या-02949683, गोधर कोलियरी	23.01.2019
19	कुसुण्डा	सुश्री लवली कुमारी सिंह, पुत्री स्व० रंजीत सिंह, भू०पू०-ईलेक्ट्रिक हेल्पर, कर्मी संख्या-02823300, ए.डी.आई कोलियरी	07.05.2021
20	कतरास	श्री राहुल कुमार चौहान, पुत्र स्व० शिव पूजन चौहान, भू०पू०-ट्रामर, कर्मी संख्या-02970614, रामकनाली कोलियरी	02.03.2019
21	कतरास	श्री इरफान अंसारी, पुत्र स्व० युसूफ मियाँ भू०पू०-हॉलेज ऑपरेटर, कर्मी संख्या-62814085, ए.ए.आर.सी	04.03.2023
22	कतरास	सुश्री प्रिती कुमारी, पुत्री स्व० राजू भुईयाँ भू०पू०-ट्रामर, कर्मी संख्या-02893048, ए.के.डब्लू. एम.सी	07.08.2021
23	कतरास	श्री बिनोद माहतो, पुत्र स्व० लालू माहतो, भू०पू०-ट्रामर, कर्मी संख्या-02813731, ए.के.डब्लू. एम.सी	30.04.2022
24	कतरास	श्री गौतम कुमार, पुत्र स्व० जागो बेलदार, भू०पू०-ड्रिलमैन, कर्मी संख्या-02247013, ए.ए.आर. कोलियरी	05.11.2022
25	कतरास	श्री शिव कुमार पुत्र स्व० शंकर भुईयाँ भू०पू० लाईन मजदूर, कर्मी संख्या-02951499, रामकनाली कोलियरी	09.11.2020
26	सिजुआ	श्री अखिलेश कुमार भर, पुत्र स्व० सुरेन्द्र भर, भू०पू०-ट्रामर, कर्मी संख्या-62819175	05.11.2022
27	लोदना	श्री संजय हेम्ब्रम, पुत्र स्व० भगन माँझी, भू०पू०-सहायक फोरमैन, कर्मी संख्या-01298561, एन.एस.वर्कशॉप, लोदना	11.02.2020
28	पश्चिमी झरिया	श्री पप्पू बीपी, पुत्र स्व० माखन राम, भू०पू०-एस.डी.एल ऑपरेटर, कर्मी संख्या-62913960, लोहापट्टी कोलियरी	13.09.2023

सक्षम पदाधिकारी द्वारा पूर्ण विवरण के साथ उक्त दावेदारों का नाम स्थानीय समाचार पत्र में प्रकाशित करने का निर्देश दिया जा चुका है, ताकि पन्द्रह (15) दिनों के अन्दर महाप्रबंधक (कार्मिक एवं औ० सं०), कोयला भवन के पास आपत्ति दर्ज की जा सके।

यह सूचना बीसीसीएल की वैबसाइट www.bccliweb.in पर भी उपलब्ध है।

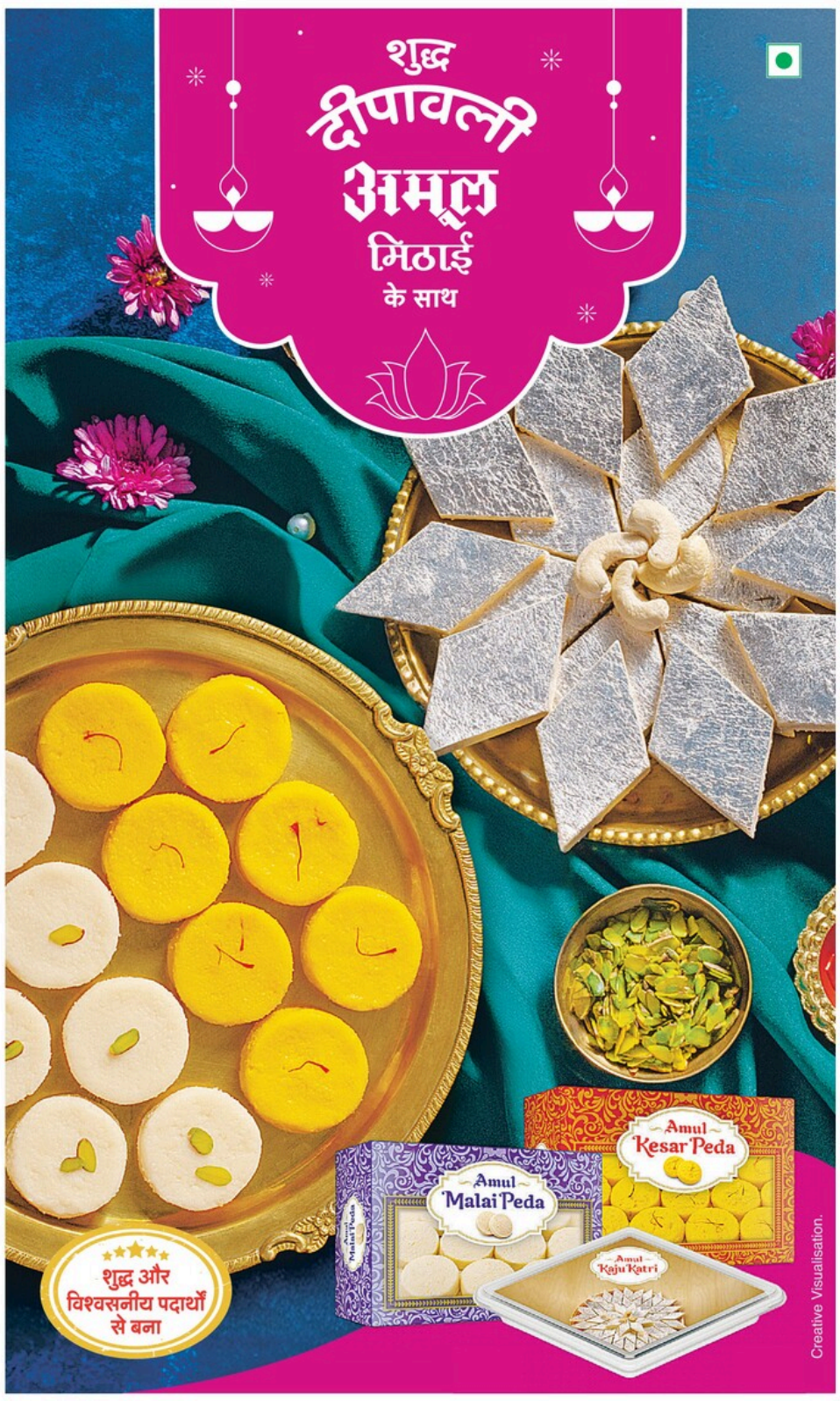

HONDA

Scooter बोले तो ACTIVA
With H-Smart Technology
Cashback of 5% up to ₹5000#
Low ROI @ 7.99%**

Scan for Instant Booking^
ACTIVA OVER 3.25 CRORE* HAPPY CUSTOMERS
For more information give a missed call on 7230032200
IDFC FIRST Bank Bank**/Credit Card#
HDFC BANK Credit Card#
TATA CAPITAL** Two Wheeler Loans
SHRIRAM Finance**
L&T Finance**
For dealer details scan the QR Code
To enjoy the video, please Scan QR Code.

#Cashback Offer available on all Honda two-wheeler models for EMI transactions made using HDFC Bank credit cards and IDFC FIRST Bank credit cards through Pine Labs machines only. #Customers can avail 5% Instant cashback, up to a maximum of Rs. 5000. #Valid on one transaction per card/order during the offer period. #Cashback offer valid until 30th November 2024. #The scheme is available in select outlets only. **Approval of the loan is at the sole discretion of the financiers, and additional documentation may be required. **The interest rates, down payment, and tenure options are based on the financier's assessment of the applicant's credit profile. **The offers/features may be modified or withdrawn at any time without prior intimation. Product shown in the picture may vary from actual product available in the market. Accessories shown in the picture are not part of standard equipment. *Source: Cumulative Sales figure of Brand Activa from June 2001 to June 2024 as per HMSI internal data. ^Instant online booking facility available at selected Dealership only.

Honda Motorcycle & Scooter India Pvt. Ltd., Registered Office: Plot No. 1, Sector - 03, IMT Manesar, Distt. Gurugram, (Haryana) – 122050, India; **Website:** www.honda2wheelersindia.com; **Customer Care:** customercare@honda.hmsi.in

Honda Exclusive Authorized Dealerships: BARHI: Deepa Honda - 7677719076; **BARKAGAON:** Sai Honda - 9608824896, 9431586624; **BOKARO:** Premsons Honda - 09771480360, 06542-232550; **CHAS:** Sandhya Honda - 6203750310, 06542235577; **CHIRKUNDA:** Jai Hanuman Honda - 9304328779, 9386861017; **NIRSA:** Narayani Honda - 7480908757, 9155135517; **CHANDRAPURA:** Devi Honda - 6203750310; **CHANDANKIYARI:** Prayag Honda-9031111065; **JAINAMORE:** Laxminarayan Honda - 06542250046, 7991106505; **KATHARA:** New Bharat Honda- 7488579769; **DHANBAD:** Gopalka Honda - 08447445635, 08789643497, 09931183603; Premsons Honda - 8051500090, 8051500030; Golden Honda - 9905936810, 09905936812; **DEOGHAR:** Shreeram Honda - 9341528330, 9341528324; **GOMIA:** N.S.Honda - 9304805589, 9431310670; **GANDEY:** Shiv Shakti Honda - 9852020304, 8709795597; **GIRIDIH:** Shivam Honda (Netaji Chowk) - 06532 223366, 9431746111; Shaurya Honda (Near Bada chowk) - 6202912101, 6202912102; **BAGODAR:** Satyam Honda - 7903921655, 9801971892; **SARIYA:** Jay Ambay Honda - 7070706070, 6202034057; **JAMTARA:** Tiwari Honda - 07781047828, 07781047827; **KATRAS:** Maa Tara Honda - 9334917232, **GODDA:** Vansh Honda - 8210985951, 7091497009; **MADHUPUR:** Shreeram Honda - 7858894185, 6200457314; **PALAJHORI:** D.B Honda - 8809950123, 9955470123; **RAJDHANWAR:** Shivam Honda (Gandhi Chowk) - 7250080146, 7870296588; **SAHIBGANJ:** Shreeram Honda - 9341528327, 9341528328; **ISRI:** Baba Honda (Chiryanya More) - 7870903223, 7870225926; **RAJMAHAL:** Maa Durga Honda - 7870860151, 8292512440; **DUMKA:** Bikes India Honda - 9955007766; **CHIRKUNDA:** Jai Hanuman Honda - 9304328779, 9386861017; **KATHARA:** New Bharat Honda - 7209329545; **GOMOH:** Avni Honda - 7870359621, 8434992351; **HATA:** Om Sai Honda - 06572745214, 9279539847; **MUSABANI:** Royal Honda - 9661887891, 8210669616; **PHUSRO:** Ananya Honda - 8797127845; **TUPKADIH:** Subh Honda - 7061054204, 985256114; **DOMCHANCH:** Vinayak Honda - 7762953761; **PIPCHO:** Baijnath Honda - 7766032915; **WEST BENGAL - ASANSOL:** Janee Honda - 7872456566, 7872456560/62; **DURGAPUR:** Durgapur Sai Honda (Bhiringi) - 8538028655, 8436103755; Vision Honda (City Centre) - 9609567777; **ANDAL:** Das Honda - 9851642881; **PANDABESHWAR:** SNG Honda - 8116143714; **SAGARBHANGA:** Swaptak Honda - 7908924625; **PANAGARH:** Vision Honda (Panagarh) - 7908394962; **RUPNARYANAPUR:** Aadhya Honda - 8170027083; **KULTI:** Aadhya Honda - 8170027087; **RANIGANJ:** Paras Honda - 9775008882, 9775008881.

For Bulk/Institutional enquiries, please write us at: institutionalsales@honda2wheelersindia.com

SPECIAL OFFER on Our 3rd Anniversary DHANTERAS & DIPAWALI

7 DAYS OPEN

इस दीपावली को बनाए अत्यंत ख़ास आकर्षक आभूषणों के साथ

3rd ANNIVERSARY CELEBRATION

आपके स्नेह एवं सहयोग के लिए धन्यवाद

धनतेरस एवं दीपावली ऑफर

50% Off MAKING CHARGES ON SILVER JEWELLERY

Flat 6% MAKING CHARGES ON GOLD JEWELLERY

100% Off MAKING CHARGES ON DIAMOND JEWELLERY

999 GOLD COIN AVAILABLE

Offer Valid from 28/10/2024 to 31/10/2024

999 SILVER COIN AVAILABLE

100% HUID Gold Jewellery Showroom

*T&C Apply

BIS

K P VERMA JEWELLERS PVT. LTD.

KE/1, City Centre, Sector-IV, Opp. Maruti Showroom, Bokaro Steel City, Bokaro-827004 (Jharkhand)

Mob : 06542-313594, 628772581 5, 9709029209

जुबां पर राजनीतिः अमर्यादित टिप्पणी प्रकरण में कांग्रेस और भाजपा के आरोप-प्रत्यारोप हुए और तीखे

सीता-इरफान विवाद पर राज्य में 'चुनावी महाभारत'

रांची, हिन्दुस्तान ब्यूरो। मंत्री व जामताड़ा विधायक इरफान अंसारी और सीता सोरेन के बीच अमर्यादित टिप्पणी प्रकरण शनिवार को पूरे उबाल पर रहा। भाजपा ने जहां सीएम हेमंत सोरेन से इरफान को बर्खास्त करने की मांग की तो वहीं कांग्रेस का प्रतिनिधिमंडल चुनाव आयोग पहुंच गया। दिनभर दोनों तरफ से बयानबाजी होती रही।

कोडरमा सांसद और केंद्रीय मंत्री अन्नपूर्णा देवी ने कहा कि इरफान ने सीता सोरेन के लिए बहुत ही अपमानजनक टिप्पणी की है। महिलाओं के लिए कांग्रेस की क्या सोच है, यह उनके बयान से स्पष्ट हो गया है। कांग्रेस महिला और युवा विरोधी पार्टी है। कांग्रेस के मन में महिलाओं के लिए ओछी मानसिकता हमेशा से रही है। कांग्रेस ने एक आदिवासी महिला का अपमान किया है। अगर कांग्रेस महिलाओं की इतनी ही चिंता करती है तो कांग्रेस अध्यक्ष और नेता प्रतिपक्ष राहुल गांधी को इरफान अंसारी से टिकट वापस ले लेना चाहिए।

वहीं, इरफान ने कहा कि कि भाजपा व सीता सोरेन ने मेरे वीडियो को काट-छांट कर पेश किया है। वास्तविक वीडियो में मैंने सीता सोरेन का नाम तक नहीं लिया, फिर भी भाजपा की चालबाजियों में मेरे खिलाफ झूठ फैलाने के लिए वीडियो को क्रॉप कर पेश किया जा रहा है। सीता सोरेन और भाजपा पर मैं मानहानि का दावा करूंगा और चुनाव आयोग भी जाऊंगा।

इरफान अंसारी के घर के बाहर शनिवार को प्रदर्शन करतीं भाजपा कार्यकर्ता।

इरफान को मंत्रिमंडल से बर्खास्त करें हेमंतः शिवराज

झारखंड में भाजपा चुनाव प्रभारी और केंद्रीय कृषि मंत्री शिवराज सिंह चौहान ने हेमंत सोरेन के मंत्रिमंडल से इरफान अंसारी को बर्खास्त करने की मांग की है। उन्होंने कहा कि इरफान ने सीता सोरेन के लिए अमर्यादित शब्दों का इस्तेमाल किया है। उन्होंने केवल सीता सोरेन का अपमान नहीं किया, बल्कि झारखंड की बहनों और बेटियों का भी अपमान किया है।

इरफान के आवास का घेरावः इधर, इरफान अंसारी के विरोध में शनिवार को भाजपा महिला मोर्चा ने उनके आवास का घेराव किया। प्रदेश अध्यक्ष आरती सिंह और रांची महानगर अध्यक्ष पायल सोनी के नेतृत्व में महिलाओं ने जमकर प्रदर्शन किया। उनके इस्तीफे की मांग की। साथ ही कहा कि कांग्रेस को इरफान अंसारी जैसे लोगों का टिकट रद्द करना चाहिए और पार्टी को माफी मांगनी चाहिए।

वोट के लिए कितना गिरेंगे हेमंतः बाबूलाल

भाजपा प्रदेश अध्यक्ष बाबूलाल मरांडी ने कहा कि हेमंत सोरेन को अपने परिवार की महिला सदस्य के अपमान की चिंता नहीं है। राज्य की जनता यह जानना चाहती है कि मुख्यमंत्री अपनी कुर्सी बचाने के लिए वोट बैंक के लिए कितना नीचे गिरेंगे। कैबिनेट मंत्री द्वारा सीता सोरेन के लिए बोले गए अपमानजनक शब्द को बर्दाश्त कर रहे हैं। थोड़ी भी प्रतिष्ठा बची है तो मुख्यमंत्री को इरफान अंसारी पर कार्रवाई करनी चाहिए।

कांग्रेस कमेटी का प्रतिनिधिमंडल शनिवार को के.रवि कुमार को ज्ञापन सौंपते हुए।

आरोप निराधार, राजनीतिक लाभ लेने की कोशिशः कांग्रेस

आमने-सामने

रांची, हिन्दुस्तान ब्यूरो। झारखंड प्रदेश कांग्रेस कमेटी का प्रतिनिधिमंडल शनिवार को मुख्य निर्वाचन पदाधिकारी से मिला। उन्हें ज्ञापन और पेन ड्राइव सौंपा। इसमें भाजपा द्वारा जामताड़ा के कांग्रेस प्रत्याशी इरफान अंसारी पर लगाये जा रहे आरोप संबंधी वीडियो और ऑडियो है। कांग्रेस नेता डॉ राजेश गुप्ता, राजन वर्मा व प्रदेश कांग्रेस के मुख्य प्रवक्ता लाल किशोर नाथ शहदेव ने कहा कि इरफान हमेशा से भाजपा नेताओं के निशाने पर रहते हैं। उन पर आरोप निराधार है। चुनाव में राजनीतिक लाभ लेने की कोशिश की जा रही है। भाजपा सोशल मीडिया पर भ्रामक वीडियो प्रसारित कर रही है। इस विकृत वीडियो से कांग्रेस प्रत्याशी व पार्टी की छवि धूमिल की जा रही है। मूल वीडियो में इरफान ने सीता सोरेन का नाम तक नहीं लिया है और न ही अनुचित भाषा का प्रयोग किया है। भाजपा इस वीडियो को राजनीतिक लाभ लेने के लिए तोड़-मरोड़ कर प्रसारित कर रही है। इससे इरफान और पार्टी की छवि को आघात पहुंचा है। ऐसा ही गलत प्रचार लोस चुनाव के दौरान स्पीकर व उनके बेटे के खिलाफ भी किया गया था, जो जांच के बाद गलत पाया गया।

इधर, अजय कुमार की शिकायत पर चुनाव आयोग ने कराई जांच

जमशेदपुर। जमशेदपुर पूर्वी से कांग्रेस प्रत्याशी डॉ. अजय कुमार की शिकायत पर निर्वाचन आयोग ने ओडिशा के राज्यपाल रघुवर दास के खिलाफ शनिवार को जांच कराई। कोल्हान के प्रमंडलीय आयुक्त हरि प्रसाद केशरी के नेतृत्व में प्रशासनिक टीम ने रघुवर दास के एग्रिको स्थित निवास के पास जाकर देखा कि वहां कोई चुनावी गतिविधि तो नहीं हो रही।

बताया जाता है कि यह टीम एग्रिको भुइयांडीह मेन रोड पर स्थित रघुवर दास के निवास के सामने से वाहनों के काफिले के साथ यह देखते हुए गुजरी कि वहां रघुवर दास की कोई चुनावी गतिविधि तो नहीं चल रही। बताया जाता है कि आयुक्त ने अपनी रिपोर्ट बनाकर राज्य के मुख्य निर्वाचन पदाधिकारी के रवि कुमार को भेज दी है। डॉ. अजय कुमार ने मुख्य निर्वाचन आयुक्त को पत्र लिखकर शिकायत की थी कि रघुवर दास अपनी बहू और जमशेदपुर पूर्वी से भाजपा उम्मीदवार पूर्णिमा के पक्ष में चुनावी तैयारी कर रहे हैं। वे अपने निवास पर भाजपाइयों के साथ बैठक कर रहे हैं। उन्होंने राष्ट्रपति से भी इस मामले की लिखित शिकायत करने की जानकारी मीडिया को दी थी। बताया जाता है कि रघुवर दास पांच दिन से जमशेदपुर में ही थे।

सियासत 30s

रवींद्र राय को भाजपा का कार्यकारी अध्यक्ष बनाए जाने पर शनिवार को उन्हें शिवराज सिंह चौहान, बाबूलाल मरांडी, कर्मवीर सिंह और नागेंद्रनाथ त्रिपाठी ने बधाई दी।

राज्य बर्बाद होते नहीं देख सकताः रवींद्र

रांची। प्रदेश भाजपा के कार्यकारी अध्यक्ष बनाए जाने पर डॉ रबींद्र राय ने कहा कि चुनाव के मौके पर उन्हें खास जिम्मेदारी दी गई है। चुनाव में कार्यकर्ता और संचालन के बीच गैप ना हो, उसे पूरा करने की कोशिश करेंगे। उन्होंने कहा कि वह यह मानते हैं कि अटल, आडवाणी के सपनों का झारखंड बनना चाहिए। इसे बर्बाद होते नहीं देख सकते। कार्यकर्ताओं का सहयोग लेकर झारखंड को फिर से राजनीतिक संक्रमण काल से मुक्त कराएंगे।

भाजयुमो ने बाइक रैली निकाल शुरू किया प्रचार

रांची। भारतीय जनता युवा मोर्चा ने शनिवार को प्रदेश भाजपा कार्यालय से बिरसा चौक तक बाइक रैली निकाल विधानसभा चुनाव के लिए प्रचार शुरू किया। बिरसा चौक पर बिरसा मुंडा की प्रतिमा पर माल्यार्पण भी किया गया। इस अवसर पर मोर्चा के राष्ट्रीय महामंत्री रोहित चहल ने कहा कि राज्य सरकार के खिलाफ युवाओं में आक्रोश है। मौके पर कई विधायकों समेत सैकड़ों कार्यकर्ता मौजूद थे।

राजद चुनाव अभियान समिति को मिला टास्क

रांची। राजद चुनाव अभियान समिति के सदस्यों को महत्वपूर्ण टास्क सौंपा गया है। पार्टी मुख्यालय में शनिवार को समिति प्रभारी सह महासचिव कैलाश यादव की अध्यक्षता में बैठक हुई। कैलाश ने बताया कि राजद ने सात सीटों पर प्रत्याशी घोषित किया है। बैठक में कई प्रस्ताव पारित किए गए। इनमें आवश्यकता अनुसार संगठन विस्तार करना, पार्टी कार्यालय में सदस्यों के बैठने के लिए समयसारिणी बनाना, पहचान पत्र आदि शामिल हैं।

ऑब्जर्वर ने किया स्ट्रांग रूम का निरीक्षण

रांची। चुनाव आयोग के पुलिस ऑब्जर्वर ने शनिवार को स्ट्रांग रूम की सुरक्षा व्यवस्था का निरीक्षण किया। ऑब्जर्बर आईपीएस राहुल मलिक ने पंडरा स्थित स्ट्रांग रूम का निरीक्षण किया। साथ ही सुरक्षा व्यवस्था से संबंधित कई दिशानिर्देश भी अधिकारियों को दिये। इस मौके पर रांची के सिटी एसपी राजकुमार मेहता भी उपस्थित थे।

सोशल मीडिया से

भाजपा प्रत्याशी चंपाई सोरेन ने कहा है कि यह दुर्भाग्यपूर्ण है कि जिस देश में नारी के सम्मान के लिए महाभारत जैसा युद्ध हुआ, वहीं सत्ता के मद में चूर एक अहंकारी आदिवासी समाज की बेटी का अपमान करने का दुस्साहस कर रहा है। सोशल मीडिया प्लेटफॉर्म एक्स पर उन्होंने लिखा है कि क्या हमने इसी दिन के लिए झारखंड आंदोलन किया था? राज्य में कोई भी बड़े-बुजुर्गों और बहू-बेटियों पर अवांछित टिप्पणी कर देता है और आदिवासी हित का दंभ भरने वाली सरकार मूकदर्शक बन जाती है। ऐसे तत्वों को हमारी बहू-बेटियों का अपमान करने की हिम्मत कहां से मिलती है?

आज तक का अल्टीमेटमः माले

रांची, हिन्दुस्तान ब्यूरो। सीट बंटवारे पर पेच के साथ ही भाकपा-माले ने झामुमो और कांग्रेस पर इंडिया गठबंधन को क्रिटिकल स्थिति में पहुंचाने का आरोप लगाया है। पार्टी का कहना है कि दोनों दलों ने 70 सीटें आपस में बांटने की जो घोषणा की, उसी के कारण गठबंधन में विवाद की स्थिति बन गई है। यह घोषणा पूरी तरह से एकतरफा थी।

राज्य सचिव मनोज भक्त ने कहा है कि इंडिया गठबंधन लक्ष्य से भटक गया है। धनवार के बाद विश्रामपुर सीट पर भी ऐसी ही स्थिति बनी है। पार्टी ने गठबंधन को रविवार शाम तक का अल्टीमेटम दिया है। कहा है कि आपसी संवाद से विवाद सुलझा लें।

नहीं तो पार्टी की ओर से दूसरी लिस्ट जारी कर दी जाएगी

शनिवार को प्रेस वार्ता करते माले नेता।

मनोज ने कहा कि झामुमो धनवार सीट पर घोषित उम्मीदवार को हटाने पर विचार करे। ऐसा नहीं होने पर माले पूर्व में घोषित तीन सीटों के अलावा प्रत्याशी की दूसरी लिस्ट भी जारी कर देगा। उन्होंने कहा कि जमुआ और बगोदर सीट पर पार्टी काफी मजबूत है। माले ने सिंदरी, निरसा और धनवार सीट पर प्रत्याशी की घोषणा पहले ही की है। उन्होंने कहा कि झामुमो से पहले ही माले ने धनवार में प्रत्याशी की घोषणा की थी, फिर भी झामुमो ने उम्मीदवार उतार दिया। कांग्रेसी नेता मंजू देवी के भाजपा में जाने के बाद जमुआ सीट पर भाकपा-माले सबसे ज्यादा मजबूत था, लेकिन भाजपा से बागी होकर झामुमो में आए केदार हाजरा को टिकट दे दिया। झामुमो को समझना चाहिए कि केदार हाजरा को आखिर भाजपा टिकट क्यों नहीं देना चाहती थी।

झामुमो रांची जिला के अध्यक्ष पर दर्ज की गई प्राथमिकी

रांची। झारखंड मुक्ति मोर्चा के रांची जिला अध्यक्ष पर आदर्श आचार संहिता उल्लंघन का मामला कोतवाली थाने में दर्ज किया गया है।

ग्रामीण विकास प्रमंडल के सहायक अभियंता राजेश्वर शर्मा की ओर से थाने में दिए गए आवेदन में कहा गया है कि कचहरी रोड के डिवाइडर पर झामुमो का झंडा लगा हुआ था। इसके लिए झामुमो की ओर से आयोग से कोई अनुमति भी नहीं ली थी। यह आदर्श आचार संहिता का उल्लंघन है।

भावना आहत करने वालों पर होगी प्राथमिकीः आयोग

रांची, हिन्दुस्तान ब्यूरो। अपर मुख्य निर्वाचन पदाधिकारी डॉ. नेहा अरोड़ा ने कहा है कि किसी की भावना को आहत करने वाला बयान आदर्श आचार संहिता का उल्लंघन है। इसके खिलाफ प्राथमिकी दर्ज कर कार्रवाई होगी। चुनाव आयोग इस संबंध में दोबारा दिशानिर्देशों को राजनीतिक दलों और प्रत्याशियों को उपलब्ध करा रहा है। वह शनिवार को निर्वाचन सदन में पत्रकार वार्ता कर रही थीं।

उन्होंने कहा कि दिशानिर्देश में मुख्य रूप से कहा गया है कि मतदाताओं से जातिगत, सांप्रदायिक भावनाओं के आधार पर अपील नहीं की जाएगी। वोटरों को गुमराह करने के उद्देश्य से पार्टियां और कार्यकर्ता बगैर तथ्यात्मक आधार के कोई गलत बयानबाजी नहीं करेंगे। बगैर प्रमाणित आरोप के तोड़-मरोड़ कर अन्य दलों के कार्यकर्ताओं की आलोचना नहीं करनी है। नेताओं या कार्यकर्ताओं के निजी जीवन की आलोचना नहीं की जाएगी। व्यक्तिगत आक्षेप के निम्नतम स्तर का प्रयोग नहीं किया जाएगा। किसी भी ऐसे कृत्य, कार्य, बयान से परहेज करना है, जिन्हें महिलाओं के सम्मान-प्रतिष्ठा के प्रतिकूल माना जा सकता है।

दीवाली बाद झारखंड में दलों के बीच शुरू होने वाला है स्टार 'वॉर'

झारखंड में विधानसभा चुनाव को लेकर झारखंड का सियासी तापमान चढ़ा हुआ है। दीवाली के बाद दलों के बीच स्टार 'वॉर' से पारा और चढ़ने वाला है। दलों के दिग्गज जनसभाएं कर मुद्दों को लेकर एक-दूसरे पर जुबानी हमले करेंगे। उपलब्धियां गिनाएंगे।

खरगे, राहुल और प्रियंका प्रमंडलवार करेंगे जनसभा

कांग्रेस

रांची। झारखंड विधानसभा चुनाव के पहले चरण लिए नामांकन हो चुका है, जबकि दूसरे चरण के लिए नामांकन जारी है। इस बीच दीवाली त्योहार के कारण राजनीतिक पार्टियों की ओर से जनसभाएं काफी कम हो रही हैं, लेकिन दीवाली बाद अप्रत्याशित तेजी आएगी।

कांग्रेस की ओर से राष्ट्रीय अध्यक्ष मल्लिकार्जुन खरगे, लोकसभा में नेता प्रतिपक्ष राहुल गांधी, प्रियंका गांधी समेत अन्य नेता भी कांग्रेस समेत गठबंधन के प्रत्याशियों के पक्ष में चुनाव प्रचार करेंगे। दो चरण में चुनाव है तो बड़े नेताओं की सभा प्रमंडलवार या

जिलावार हो सकती है। संबंधित प्रमंडल या जिला में गठबंधन के प्रत्याशी एक मंच पर नजर आ सकते हैं। इसी तरह अन्य दलों के आला नेता भी नवंबर में ही चुनाव प्रचार प्रसार करेंगे। प्रचार अभियान में क्षेत्रवार नेताओं को भी जिम्मेदारी दी जाएगी। मतदाताओं के आधार पर नेताओं को चुनाव प्रचार के लिए लगाया जा सकता है।

भाजपा : मोदी, शाह और योगी भी आएंगे

रांची। भाजपा ने पहले चरण के चुनाव के लिए प्रधानमंत्री नरेंद्र मोदी, पार्टी के राष्ट्रीय अध्यक्ष जेपी नड्डा, रक्षा मंत्री राजनाथ सिंह, गृह मंत्री अमित शाह समेत 40 नेताओं को स्टार प्रचारक बनाया है। इनके अलावा नितिन गडकरी, शिवराज सिंह चौहान, हिमंता बिस्वा सरमा, बाबूलाल मरांडी, अमर कुमार बाउरी, लक्ष्मीकांत वाजपेयी, रवींद्र राय, धर्मेंद्र प्रधान, योगी आदित्यनाथ नायब सिंह सैनी, मोहन यादव, मोहन चरण मांझी, विष्णुदेव साय, स्मृति ईरानी, अर्जुन मुंडा आदि भी स्टार प्रचारक हैं।

चिराग होंगे लोजपा के स्टार प्रचारक

रांची। विधानसभा चुनाव को लेकर लोक जनशक्ति पार्टी (रामविलास) ने 20 स्टार प्रचारकों की सूची जारी कर दी है। इनमें पार्टी के राष्ट्रीय अध्यक्ष एवं केंद्रीय मंत्री चिराग पासवान के अलावा सांसद अरुण भारती, सांसद वीणा देवी, सांसद राजेश वर्मा, सांसद शांभवी, प्रदेश अध्यक्ष बीरेंद्र प्रधान, बेलाल खान, आदित्य विजय प्रधान, धीरेंद्र कुमार सिंह मुन्ना, अभिषेक राय, प्रमोद सिंह, रामजी पासवान, कपिल पासवान आदि शामिल हैं।

राजद : लालू, तेजस्वी करेंगे जनसभाएं

रांची। राजद के 40 स्टार प्रचारक झारखंड में चुनावी सभाएं करेंगे। इनमें लालू प्रसाद, तेजस्वी प्रसाद यादव, अब्दुल बारी सिद्दीकी, मो.अली अशरफ फातमी, तेजप्रताप यादव, डॉ रामानंद यादव, जयप्रकाश नारायण यादव, भोला यादव, ललित कुमार यादव, प्रो. चंद्रशेखर, अर्जुन राय, रितु जायसवाल, आलोक कुमार मेहता, भूदेव चौधरी, डॉ रामचंद्र पूर्वे, अभय कुशवाहा, शिवचंद्र राम, जितेन्द्र राय आदि हैं।

मिशिर कुजूर को मनाने देर रात गुमला पहुंचे हिमंता

गुमला। असम के मुख्यमंत्री और झारखंड चुनाव के सह-प्रभारी हिमंता बिस्वा सरमा शुक्रवार की रात गुमला पहुंच कर बगावत की राह पर चल रहे मिशिर कुजूर को मनाने की कोशिश की। सरमा के साथ राज्यसभा सांसद दीपक प्रकाश भी मौजूद थे, लेकिन कुजूर ने अपनी नाराजगी साफ जाहिर कर दी। 2019 के चुनाव में मिशिर कुजूर ने गुमला से बीजेपी के टिकट पर चुनाव लड़ा था। हालांकि उन्हें झारखंड मुक्ति मोर्चा (जेएमएम) के उम्मीदवार से करीब सात हजार वोटों के अंतर से हार का सामना करना पड़ा। इस बार भी कुजूर ने टिकट की दावेदारी की, लेकिन बीजेपी ने गुमला सीट से पूर्व केंद्रीय राज्य मंत्री सुदर्शन भगत को टिकट देने का फैसला किया।

सरना कोड-स्थानीय नीति बन रहे मुद्दा

जमशेदपुर, प्रमुख संवाददाता। विधानसभा चुनावों में कोल्हान में हमेशा से मुद्दों के मोर्चे पर किलेबंदी होती रही है। इस बार भी कोल्हान के वोटर अपने निर्धारित मुद्दों पर राजनीतिक पार्टियों का डीएनए टटोल रहे हैं। कौन सी पार्टी उनके मुद्दों के साथ है और कौन खिलाफ, इसको लेकर कोल्हान की जनता अपना मन और मत बना रही है।

इस बार कोल्हान की अधिकतर सीटों पर सरना धर्म कोड को मान्यता और स्थानीय नीति मुख्य चुनावी मुद्दा बनने जा रहे हैं। हालांकि, सभी विधानसभा क्षेत्रों में स्थानीय मुद्दों पर भी वोटों का ध्रुवीकरण होगा, लेकिन ग्रामीण क्षेत्र की विधानसभा सीटों पर ये दो मुद्दे अहम साबित होने जा रहे हैं। खासकर पश्चिमी सिंहभूम और सरायकेला-खरसावां जिले में पड़ने वाली विधानसभा सीटों पर। दरअसल, आदिवासी समाज लंबे समय से सरना धर्म कोड को मान्यता देने और जनगणना में सरना को अलग धर्म के रूप में कॉलम देने की मांग कर रहा है। माझी परगना महाल के देश पाराणिक दुर्गा मुर्मू कहते हैं कि हमलोग प्रत्याशियों से इसे लेकर आश्वस्त होने के बाद ही अपना पक्ष तय करेंगे कि वे सरना धर्म कोड को मान्यता दिलाने के पक्ष में अपना योगदान सुनिश्चित करेंगे। इसके लिए माझी परगना महाल ने 19 सूत्री लंबित मांगों की सूची तैयार की है, जिसपर सकारात्मक रुख रखने वाले प्रत्याशी और पार्टी को समर्थन देगा। इसी तरह स्थानीयता मामले में भी आदिवासी समाज स्पष्ट आश्वासन चाहता है।

- सभी विस क्षेत्रों में मुद्दों पर भी वोटों का ध्रुवीकरण होगा
- मुखर हो रहे मतदाता, दलों को बताना होगा एजेंडा

8वीं अनुसूची में हो भाषा का मांगेंगे आश्वासन

आदिवासी हो भाषा को आठवीं अनुसूची में शामिल करने के मुद्दे को मुखर कर रहे हैं। चाईबासा, मनोहरपुर, जगन्नाथपुर, मझगांव में यह मुद्दा इस बार मुखर होगा। हो समाज के सूरा बिरुली कहते हैं कि राजनीतिक दलो से अपनी भाषा को मान्यता दिलाने को लेकर स्पष्ट आश्वासन मांगा जाएगा।

बस्तियों के हक के लिए क्या किया बताएं अजय : भाजपा

जमशेदपुर। कांग्रेस नेता डॉ. अजय कुमार के पिछले दिनों दिए गए बयान पर भाजपा ने तीखी प्रतिक्रिया व्यक्त की है। भाजपा जमशेदपुर महानगर के जिला महामंत्री संजीव सिंह ने कहा कि राज्य में पिछले 5 वर्ष से झामुमो-कांग्रेस की सरकार है। अजय कुमार बताएं कि उनकी सरकार ने बस्ती के लोगों को मालिकाना हक दिलाने के लिए क्या प्रयास किया।

उन्होंने कहा कि अजय को जनता को यह बताना चाहिए कि राज्य में उनकी सरकार के होते हुए भी लोगों को मालिकाना हक से वंचित क्यों रखा गया? वे स्वयं को कांग्रेस का बड़ा नेता मानते हैं तो पांच साल में उन्होंने बस्तीवासियों के हक के लिए कौन सी लड़ाई लड़ी।

डुमरी से यशोदा देवी होंगी आजसू प्रत्याशी

रांची। एनडीए के घटक दल आजसू पार्टी ने शनिवार को अपनी तीसरी और अंतिम सूची जारी करते हुए डुमरी से यशोदा देवी को प्रत्याशी बनाया है। यशोदा देवी पिछले विधानसभा चुनाव में भी डुमरी सीट से आजसू प्रत्याशी रही थीं। उल्लेखनीय है कि एनडीए का घटक दल आजसू पार्टी को सीट बंटवारे में 10 सीटें हिस्से में आई थीं।

कंपनी के एकाउंटेंट ने 32 लाख की धोखाधड़ी की

रांची। बिजली चलित उत्पाद बनाने वाली कंपनी के सुपर डिस्ट्रीब्यूटर में कार्यरत प्रतीक जैन ने फर्जीवाड़ा कर 32.67 लाख की धोखाधड़ी कर ली। यह धोखाधड़ी उसने कंपनी के स्पोर्ट सेल्स कर्मचारी शुभम कुमार, पिता प्रकाशचंद्र जैन व मां की मिलीभगत से की। धोखाधड़ी का आरोपी प्रतीक कोतवाली थाना क्षेत्र के भुइयांटोली का रहने वाला है। उसे डिस्ट्रीब्यूटरशिप लेने वाले संदीप पोद्दार ने एकाउंटेंट रखा था। पिछले तीन माह के अंदर उसने कारोबारियों को बिना कम्पनी के खाते में भुगतान मंगाये माल की डिलेवरी कर दी और उनसे रुपये मंगाकर संचालक को लाखों का चूना लगाया।

खून की कालाबाजारी रोकने के लिए शुरू की गई जांच

रांची, संवाददाता। औषधि नियंत्रण निदेशायल ने खून की कालाबाजारी रोकने के लिए जांच शुरू की है। इसके लिए शनिवार को औषधि नियंत्रण विभाग के ज्वाइंट डायरेक्टर सुमंत तिवारी के निर्देश पर असिस्टेंट डायरेक्टर कुंज बिहारी, ड्रग इंस्पेक्टर अर्चना खलखो रिम्स पहुंचे।

ब्लड बैंक में उन्होंने इंचार्ज डॉ सुषमा कुमारी से दलालों की सक्रियता व पकड़े जाने पर कार्रवाई के बारे में पूछताछ की। सहायक निदेशक कुंज बिहारी ने बताया कि जांच जारी है। इस मामले में थाने में जाकर भी जानकारी ली जाएगी।

- औषधि नियंत्रण निदेशालय ने शुरू की है जांच
- दलालों के बारे में थाने से अब जुटाई जाएगी जानकारी

'ईवीएम डाटा संग्रहण का दें प्रशिक्षण'

रांची, हिन्दुस्तान ब्यूरो। मुख्य निर्वाचन पदाधिकारी के. रवि कुमार ने कहा है कि सभी जिलों में मतदानकर्मियों को राष्ट्रीय स्तर के ट्रेनर द्वारा प्रशिक्षण दिया जा रहा है। जिला निर्वाचन पदाधिकारी ट्रेनिंग की भौतिक समीक्षा जरूर करें।

मतदानकर्मियों को ईवीएम क्लोजिंग डाटा संग्रहण का पूरा प्रशिक्षण दिया जाए। वह शनिवार को निर्वाचन सदन से सभी जिला निर्वाचन पदाधिकारी, जिलों के पुलिस पोस्टल बैलेट और पोस्टल बैलेट सेल के नोडल पदाधिकारियों के साथ बैठक कर रहे थे।

उन्होंने कहा कि एक भी वोटर अपने मताधिकार से वंचित न रहे। इसके लिए सभी जिला निर्वाचन पदाधिकारी अपने

निर्वाचन सदन में शनिवार को बैठक करते मुख्य निर्वाचन पदाधिकारी।

विधानसभा क्षेत्र में घर से मतदान को इच्छुक दिव्यांगों समेत 85 साल से अधिक उम्र वालों को फॉर्म 12 डी उपलब्ध कराएं।

मुख्य निर्वाचन पदाधिकारी ने यह भी कहा कि पोस्टल बैलट से मतदान की अर्हता रखने वाले अनुपस्थित मतदाता को फॉर्म 12 या 12 डी जरूर उपलब्ध करा दें। पोस्टल बैलेट के माध्यम से निर्वाचन कार्य में लगे सहायक पुलिसकर्मियों के मतदान की भी व्यवस्था करा ली जाए।

एसआईटी को जांच के दौरान बैंक मैनेजर की भूमिका पर हुआ था शक

ऊर्जा विभाग मामला

रांची, हिन्दुस्तान ब्यूरो। झारखंड सरकार के ऊर्जा विभाग से निकासी मामले में सीआईडी की टीम ने शनिवार को सेंट्रल बैंक ऑफ इंडिया के ब्रांच (बिरसा चौक) मैनेजर लोलस लकड़ा को गिरफ्तार कर लिया। सीआईडी थाने में दर्ज केस की जांच के क्रम में गठित एसआईटी ने सेंट्रल बैंक ऑफ इंडिया बिरसा चौक ब्रांच में झारखंड स्टेट इलेक्ट्रिसिटी इंम्प्लाइज मास्टर ट्रस्ट के द्वारा जमा की गई राशि और अभिलेख की जानकारी मांगी थी।

एसआईटी की टीम ने जब अभिलेखों की जांच की तब बैंक मैनेजर लोलस लकड़ा की भूमिका संदेहास्पद पाई गई। पूछताछ के क्रम में लोलस ने अपनी भूमिका और बदले में लाभान्वित होने की बात स्वीकार की। इसके बाद लोलस लकड़ा को गिरफ्तार किया गया।

350 से अधिक बैंक खातों में फर्जी ट्रांजेक्शन

जांच में एसआईटी ने केंद्र सरकार की संस्था आई 4 सी और एनसीसीआर पोर्टल की मदद ली। इसमें पता चला कि 350 से अधिक बैंक खातों में संदिग्ध ट्रांजेक्शन हुए हैं। इस पर खातों को फ्रिज कराया है। एसआईटी ने प्रेस विज्ञप्ति जारी कर गुजारिश की है कि यदि कोई खाताधारक संदिग्ध ट्रांजेक्शन के संबंध में सूचना देना चाहता है तो वह अपना पक्ष साइबर थाने में रख सकता है।

एसआईटी ने पूरे प्रकरण में दर्ज किए हैं पांच केस

एसआईटी ने पूरे प्रकरण में कुल पांच केस दर्ज किए हैं। इन सारे कांडों का एसआईटी ने 47.20 करोड़ रुपये अलग-अलग खातों में फ्रिज कराए हैं। वहीं नकद के तौर पर एक करोड़ 23 लाख 20 हजार 300 रुपये की बरामदगी हुई है। वहीं छह आरोपियों की गिरफ्तारी हुई है। 16.70 लाख के गहने भी बरामद किए गए हैं। केस में एसआइटी की अनुसंधान जारी है।

मैकलुस्कीगंज में पिकअप वाहन से ₹2.9 लाख जब्त

रांची। मैकलुस्कीगंज थाना क्षेत्र के बाघमारी में लगाए गए चेकपोस्ट पर शनिवार की रात वाहन चेकिंग के दौरान एक पिकअप वाहन से 2.9 लाख रुपये जब्त किए गए। जानकारी के अनुसार टंडवा के डहू बड़गांव निवासी नरेश महतो के पास से यह पैसा जब्त किया गया है। नरेश महतो पिकअप जेएच 01डीएल 3538 से पंडरा से टंडवा जा रहा था।

रात लगभग साढ़े नौ बजे बाघमारी चेकपोस्ट पर तैनात स्टेटिक मजिस्ट्रेट पूसा मुंडा और पुलिस कर्मियों ने चेकिंग के दौरान पैसे जब्त किए और इसकी सूचना थाना प्रभारी और उड़नदस्ता टीम को दी। मजिस्ट्रेट ने पैसे और वाहन जब्त कर वाहन में बैठे लोगों से पूछताछ कर रही है।

मैकलुस्कीगंज में शनिवार को पिकअप वाहन को जब्त करती पुलिस।

पिछले दो दिनों से हो रही लगातार बारिश से रंग-पेंट, आभूषण, इलेक्ट्रॉनिक्स, फर्नीचर समेत हर सेगमेंट के कारोबारी प्रभावित

लगातार हो रही बारिश से दीवाली का बाजार बेहाल

संकट

- बारिश के कारण जिले के मुख्य बाजारों में पसरा रहा सन्नाटा
- दाना तूफान के कारण मौसम खराब, घरों में दुबके रहे लोग
- एक-दो दिनों में मौसम साफ नहीं हुआ तो होगा बड़ा नुकसान

हीरापुर हटिया एवं पार्क मार्केट में दुकानें खुली रही, लेकिन ग्राहक नदारद थे।

धनबाद, प्रमुख संवाददाता। बंगाल की खाड़ी से उठे चक्रवाती तूफान दाना ने मौसम के साथ दीपावली के बाजार को भी बेहाल कर दिया है। दो दिनों से लगातार हो रही बारिश के कारण शनिवार को भी बाजारों में सन्नाटा पसरा रहा। इस समय ग्राहकों से पूरे दिन भरी रहने वाली दुकानें शाम में भी खाली रह रही हैं। कारोबार पूरी तरह बैठ चुका है। हर सेक्टर इससे प्रभावित है। व्यवसायियों की मानें तो एक-दो दिनों में मौसम साफ नहीं हुआ तो उन्हें बड़ा नुकसान झेलना पड़ेगा।

बता दें कि दीपावली की खरीदारी पिछले एक सप्ताह से चल रही है। लोग घरों की साफ-सफाई से लेकर रंग-रोगन में लगे हुए थे। घर सजाने से लेकर अन्य सामग्री की खरीदारी शुरू हो चुकी है। दाना तूफान के कारण गुरुवार से मौसम खराब हो गया है। शुक्रवार और शनिवार को पूरे दिन बारिश होती रही। लोगों का घर से निकला मुश्किल हो गया है। दीपावली के ठीक पहले मौसम में हुई इस बदलाव का सबसे ज्यादा असर बाजार पर पड़ा है। व्यवसायियों की मानें तो घरों में पेंट और सजावट का यही सबसे बेहतर समय होता है। कारोबार चरम पर रहता है। खराब मौसम के कारण पहले से हो रहे काम तीन दिनों से बंद हैं। कोई नया काम शुरू नहीं करवा रहे हैं। जिनका काम पहले से चल रहा है, वह मौसम साफ होने के बाद किसी तरह काम पूरा करवाएं। अब इस साल लोग नया काम नहीं करेंगे। नतीजा रंग-रोगन और साज-सज्जा का काम बुरी तरह प्रभावित हो गया है।

एडवांस बुकिंग लगभग बंद : व्यवसायियों की मानें तो इस पूरे सप्ताह बाजार में रौनक रहनी चाहिए थी। मंगलवार को धनतेरस है। आमतौर पर धनतेरस के पहले ही लोग ज्वेलरी, बर्तन, टीबी, फ्रिज, फर्नीचर आदि पसंद कर उसकी एडवांस बुकिंग करा लेते हैं। यही कारण है कि धनतेरस के पहले अंतिम सात दिनों में बाजारों में काफी भीड़ होती है। धनतेरस में ज्यादातर भीड़ डिलीवरी लेने वालों की होती है। बारिश के कारण एंडवांस बुकिंग लगभग बंद है। लोग घर से निकल ही नहीं पा रहे हैं। इससे बाजार में चहल पहल नहीं है।

दो दिन में 11 मिमी बारिश की गई रिकॉर्ड

धनबाद। चक्रवाती तूफान दाना का असर शनिवार को भी धनबाद में दिखा। रुक-रुक कर बारिश होती रही। इससे तापमान में गिरावट आई है। शनिवार को धनबाद का अधिकतम तापमान 23.8 डिग्री सेल्सियस रहा। मौसम विभाग की मानें तो रविवार को राज्य में कुछ स्थानों पर हल्के दर्जे की वर्षा होने की संभावना है। 30 तक उत्तरी व मध्य भाग में कई जगहों पर बारिश हो सकती है। लोग सतर्क रहें।

बिजली विभाग पर पड़ रहा दाना का असर

धनबाद, संवाददाता। चक्रवाती तूफान दाना का असर बिजली विभाग पर पड़ रहा है। तीन दिन से ट्रांसफॉर्मर की रिपेयरिंग नहीं के बराबर हो रहा है। इससे विभागीय अधिकारियों की चिंता बढ़ती जा रही है। हालांकि टीआरडब्ल्यू में रिपेयरिंग ट्रांसफॉर्मर 63, 100, 200 केवीए का कुल मिलाकर मात्र 15 स्टॉक में है। वहीं क्षेत्र में दाना का कोई खास असर नहीं पड़ रहा है। अगर तेज हवा व मूसलाधार बारिश होती तो बिजली के कई उपकरण में खराबी उत्पन्न होती, जिससे क्षेत्र में बिजली संकट का सामना लोगों को करना पड़ता। कार्यपालक अभियंता देव प्रसाद दत्ता ने बताया कि दाना से लगातार बारिश हो रही है और धूप नहीं निकल रही है। इस कारण एक-दो ट्रांसफॉर्मर की रिपेयरिंग की जा रही है जबकि पूर्व में हर दिन चार ट्रांसफॉर्मर की रिपेयरिंग की जा रही थी। वहीं स्टॉक में 15 ट्रांसफॉर्मर रिपेयरिंग करके रखे हुए हैं। अभी जो स्थिति है, उससे घबराने की जरूरत नहीं है।

बारिश के कारण बाजार में नहीं है रौनक

अमन गोयनका, आभूषण व्यवसायी: बारिश के कारण बाजार में रौनक ही नहीं है। ग्राहक घर से नहीं निकल रहे हैं। दुकान में सन्नाटा है। यही हाल रहा तो धनतेरस का व्यवसाय पूरी तरह खराब हो जाएगा।

अजय चौरसिया, इलेक्ट्रॉनिक्स व्यवसायी: धनतेरस के पहले इस बारिश से व्यवसाय काफी प्रभावित हुआ है। बोहनी होना मुश्किल हो गया है। रविवार को मौसम साफ नहीं हुआ तो धनतेरस का बाजार लगभग समाप्त हो जाएगा।

शंकर कुमार, लाइट व्यवसायी: लाइट का व्यवसाय सबसे ज्यादा दीपावली में ही होता है। सभी दुकानदार स्टॉक मंगा चुके हैं। बारिश के कारण ग्राहक नहीं आ रहे हैं। बारिश बंद नहीं हुई तो इस साल पूंजी निकलनी मुश्किल हो जाएगी।

सुरेंद्र अरोड़ा, गिफ्ट व्यवसायी: बारिश से व्यवसाय प्रभावित हुआ है। दीपावली से जुड़े सभी कारोबार पर इसका असर पड़ रहा है। मौसम साफ होने पर बाजार में रौनक आने की उम्मीद है।

श्री श्याम नारायण गुप्ता, शृंगार प्रसाधन व्यवसायी: बारिश ने इस बार का दीपावली का बाजार चौपट कर दिया है। दो दिनों से ग्राहकों का आना लगभग बंद है। एक-दो दिनों में मौसम साफ नहीं हुआ और व्यवसायियों की स्थिति खराब हो जाएगी।

शंभू मिस्त्री, फर्नीचर व्यवसायी: दुकान में फर्नीचर का स्टॉक पड़ा हुआ है। बारिश के कारण ग्राहक देखने तक नहीं आ रहे हैं। एक-दो दिन और बारिश होती रही तो इस बार धनतेरस का बाजार बैठ जाएगा।

अलाव जलाकर सुखायी जा रहीं प्रतिमाएं

धनबाद। काली पूजा में महज तीन दिन ही शेष है। मूर्तिकार बताते हैं कि धनबाद जैसे जिले में मां काली पूजा भी व्यापक तौर पर होती है। बाहर के जिलों से भी आर्डर आते हैं, लेकिन लगातार बारिश होने और धूप नहीं निकलने के कारण मिट्टी की मूर्ति सूख भी नहीं रही। जब तक मिट्टी सख्त नहीं होगी, रंग नहीं चढ़ेगा। कहीं अलाव जलाकर तो कहीं हीटर तो कहीं पंखा लगाकर प्रतिमाओं को सुखाया जा रहा है।

दीपावली पर अग्निशमन विभाग की तैयारी अधूरी

- दस वर्षों में अपग्रेड के नाम पर मिला एक फोम टेंडर
- बड़ी इमारतों में आग बुझाने का संसाधन तक नहीं

धनबाद, वरीय संवाददाता। चंद दिनों के बाद दीपावली का त्योहार है। सभी जिम्मेवार विभागों ने अपने स्तर से तैयारी कर रखी है, लेकिन अग्निशमन विभाग की तैयारी आधी अधूरी है। धनबाद में अग्निकांड का इतिहास रहा है।

बात संसाधन की हो तो पिछले दस वर्षों में अपग्रेडेशन के नाम पर तीन माह पूर्व ही विभाग को एक फोम टेंडर मिला है। इसका उपयोग पेट्रोल, डीजल व अन्य ज्वलनशील तरल पदार्थों से लगने वाली आग बुझाने के लिए किया जाता है। वैसे तो अग्निशमन विभाग के कैंपस में ही एक लाख लीटर की क्षमता वाला संप बना हुआ है। वहीं बैंक मोड़ क्षेत्र में कम से कम 50 हजार लीटर की क्षमता वाला संप व फायर हाइड्रेंट बनाना था, लेकिन हर बार यह योजना कागजों पर ही सिमट कर रह जाती है। अधिकारी बताते हैं कि बैंक मोड़, धनसार, केंदुआ, पुराना बाजार मनईटांड़, कुम्हारपट्टी जैसे क्षेत्रों में अगर अगलगी की घटनाएं होती हैं तो दमकल के वाहन का पानी खत्म होने पर वापस पांच-सात किलोमीटर का सफर तय कर कार्यालय आना पड़ता है। इससे परेशानी और नुकसान दोनों बढ़ जाता है।

बिहार के लिए नहीं चली छठ स्पेशल, ट्रेनें हाउसफुल

सफर पर संकट

- दीपावली से छठ तक बिहार जाने वाली ट्रेनों में खाली नहीं है सीट
- सीतामढ़ी या रक्सौल के लिए स्पेशल ट्रेन का भेजा गया है प्रस्ताव
- अभी तक हाजीपुर मुख्यालय से नहीं मिली है हरी झंडी

धनबाद, मुख्य संवाददाता। बिहार-झारखंड के सबसे बड़े महापर्व छठ पर हर साल धनबाद से उत्तर बिहार के लिए स्पेशल ट्रेन चलाई जाती रही है। दीपावली के अगले दिन यानी एक नवंबर से धनबाद से बिहार जाने वाली ट्रेनों में यात्रियों की भीड़ उमड़ने वाली है, लेकिन अभी तक धनबाद से उत्तर बिहार की ट्रेन की घोषणा नहीं हुई। दीपावली और छठ के बीच एक से छह नवंबर के बीच बिहार की किसी भी ट्रेन में जगह खाली नहीं है।

धनबाद रेल मंडल की ओर से इस साल भी धनबाद से सीतामढ़ी या रक्सौल के बीच स्पेशल ट्रेन चलाने का प्रस्ताव भेजा गया है। छठ महापर्व शुरू होने में अब महज चंद दिन ही बचे हैं। स्पेशल ट्रेन की घोषणा नहीं होने से ट्रेनों में वेटिंग टिकट वाले निराश और चिंतित हैं। ऐसे यात्रियों के पास तत्काल कोटे के अलावा सड़क मार्ग का ही विकल्प बच रहा है। दरअसल, छठ के कारण चार महीने पहले से ही लोगों ने ट्रेनों में एडवांस बुकिंग करा ली थी।

पटना जाने वाली किसी ट्रेन में जगह नहीं : धनबाद से सबसे अधिक मारामारी पटना की ट्रेन में है। यहां से खुलने वाली गंगा दामोदर एक्सप्रेस और धनबाद-पटना एक्सप्रेस में किसी भी श्रेणी में एक नंवबर से छह नवंबर तक सीट खाली नहीं हैं। इसी तरह धनबाद होकर चलने वाली पाटलिपुत्रा एक्सप्रेस में भी सात नवंबर तक कंफर्म रिजर्वेशन नहीं मिल रहा है। धनबाद और पटना होकर चलने वाली नई ट्रेन हटिया-गोरखपुर एक्सप्रेस एक नवंबर से चलेगी। इस ट्रेन में भी एक नवंबर की यात्रा के लिए सभी सीट बुक हो चुकी है।

उत्तर बिहार जाने वाली कई ट्रेनों में नोरूम

धनबाद होकर उत्तर बिहार के लिए एक नवंबर से छह नवंबर के बीच चलने वाली कई ट्रेनों में नोरूम की स्थिति है। 17007 सिकंदराबाद-दरभंगा एक्सप्रेस में चार नवंबर को हर श्रेणी में नोरूम है। 17005 हैदराबाद-रक्सौल एक्सप्रेस में भी दो नवंबर को बुकिंग बंद कर दी गई है। इसके अलावा दीवाली से छठ के बीच चलने वाली राउरकेला-जयनगर एक्सप्रेस में एक, तीन व छह नवंबर, हैदराबाद-रक्सौल स्पेशल में चार नवंबर, टाटा-जयनगर एक्सप्रेस में दो नवंबर, सिकंदराबाद-रक्सौल स्पेशल में छह नवंबर को हर श्रेणी में वेटिंग है जबकि भागलपुर जाने वाली रांची-गोड्डा एक्सप्रेस में दो और पांच नवंबर को, वनांचल एक्सप्रेस में एक से छह नवंबर तक और टाटा-गोड्डा एक्सप्रेस में चार नवंबर को रिजर्वेशन की वेटिंग लिस्ट लंबी है।

शहर 30s

क्लो बैक नियम के खिलाफ शनिवार को बैठक करते एलआईसी अभिकर्ता।

क्लो बैक नियम को हटाने की मांग

धनबाद। अभिकर्ताओं ने एलआईसी और आईआरडीए द्वारा लाए गए क्लो बैक नियम को हटाने की मांग की है। ऐसा नहीं होने पर आंदोलन की चेतावनी दी गई है। यह चेतावनी शनिवार को लियाफी की बैठक में दी गई। धनसार में आयोजित बैठक में ऑल इंडिया लियाफी के राष्ट्रीय अध्यक्ष नयन कुमार कमल और लियाफी के मंडल अध्यक्ष रमाशंकर उपाध्याय शामिल थे। वक्ताओं ने कहा कि कोई बीमाधारक निर्धारित समय के पहले यदि बीमा सरेंडर करेगा तो उसपर अभिकर्ताओं को मिला कमीशन वापस ले लिया जाएगा। बैठक में रतन कुमार सिंह, मनोज कुमार गुप्ता, सत्येंद्र कुमार, कामेश्वर साव, निरंजन महतो आदि थे।

पूर्व पार्षद रणविजय महतो के निधन पर शोक सभा

धनबाद। मनईटांड़ बस्ती में मां काली क्लब की ओर से श्रद्धांजलि सभा आयोजित कर सार्वजनिक काली पूजा कमेटी के अध्यक्ष एवं पूर्व पार्षद रणविजय महतो के निधन पर शोक जताया गया। रणविजय महतो के निधन के कारण मनईटांड़ बस्ती में इस बार साधारण ढंग से मां काली की पूजा आयोजित की जाएगी। इस बार पूजा का 50वां साल है। मौके पर राणा चट्टराज, दिनेश महतो, सृष्टिधर महतो, सप्पू महतो, मुकेश सोनकर, रमेश महतो, धनंजय महतो, लाला बाल्मीकि, विशंभर महतो, रंजीत महतो समेत अन्य मौजूद थे। वहीं संघर्षशील परिवर्तन संस्था की ओर से बरमसिया में श्रद्धांजलि दी गई।

इंटक नेता गिरिजा शंकर पांडेय के निधन पर शोक

धनबाद। इंटक नेता गिरिजा पांडेय के निधन पर राष्ट्रीय कोलियरी मजदूर यूनियन के नेताओं ने शोक प्रकट किया। राष्ट्रीय कोलियरी मजदूर यूनियन के महामंत्री एके झा ने बताया कि शनिवार सुबह को गिरिजा शंकर पांडेय का निधन हो गया। राष्ट्रीय खान मजदूर फेडरेशन के वरीय उपाध्यक्ष, इंटक के राष्ट्रीय कार्यकारिणी के सदस्य, झारखंड इंटक के उपाध्यक्ष तथा राष्ट्रीय कोलियरी मजदूर यूनियन के कार्यकारी अध्यक्ष भी रहे थे। शोक प्रकट करने वालों में एके झा, बृजेंद्र प्रसाद सिंह, रामप्रीत प्रसाद, मिथिलेश कुमार सिंह, लगन देव यादव ,वीरेंद्र अम्बष्ट, शकील अहमद, विमलेश चौबे, रामचंद्र पासवान, रवि चौबे आदि शामिल है।

गोली लगने से घायल जामताड़ा का युवक रेफर

धनबाद। गोली लगने से घायल जामताड़ा निवासी 24 वर्षीय करीम अंसारी धनबाद मेडिकल कॉलेज अस्पताल से भी रेफर कर दिया गया। करीम के गले में गोली लगी है। परिजन बेहतर इलाज के लिए उसे दुर्गापुर ले गए हैं। बता दें कि शुक्रवार की शाम हुई घटना के बाद करीम को जामताड़ा सदर अस्पताल में भर्ती कराया गया था। वहां उसकी गंभीर स्थिति को देखते हुए डॉक्टरों ने उसे धनबाद मेडिकल कॉलेज अस्पताल रेफर कर दिया था। शुक्रवार की रात लगभग 1.30 बजे उसे धनबाद मेडिकल कॉलेज अस्पताल की इमरजेंसी लाया गया था। यहां भी उसका इलाज नहीं किया जा सका। परिजन उसे लेकर दुर्गापुर गए हैं।

रग्बी फुटबॉल ट्रेनिंग कैंप का आज होगा आयोजन

जोड़ापोखर। धनबाद जिला रग्बी फुटबॉल संघ की ओर से रविवार को डिगवाडीह 12 नम्बर टाटा ऑफिसर कालोनी दूर्गा मंडप में एक दिवसीय रग्बी फुटबॉल ट्रेनिंग कैम्प का आयोजन किया गया है। इसकी जानकारी शनिवार को जवाहरलाल नेहरू सीनियर सेकेंडरी स्कूल में आयोजित प्रेस वार्ता में संघ के सचिव राहुल आनंद ने दी। स्कूल की प्रचार्या रूना दुबे ने कहा कि रग्बी फुटबॉल को जिला में एक वर्ष पूर्व लाया गया था। इस प्रतियोगिता में जिला से दो नेशनल खिलाड़ी हुए हैं। स्कूल से दर्जन भर बच्चे राज्य स्तरीय प्रतियोगिता में भाग ले चुके है।

सिटी एसपी ने चेकपोस्टों का किया निरीक्षण

सिंदरी। निष्पक्ष व भयमुक्त चुनाव कराने को लेकर शनिवार को धनबाद के सिटी एसपी अजीत कुमार ने सिंदरी क्षेत्र के सीमावर्ती इलाकों में बने चेक पोस्टों को निरीक्षण किया। इस दौरान राजेंद्र बालिका उच्च विद्यालय भवन सिंदरी में रुके बीएसएफ 88 बटालियन के जवानों से मुलाकात की। सीटी एसपी अजीत कुमार ने जवानों को सिंदरी विधान सभा की भौगोलिक स्थिति और सुरक्षा तंत्रों की जानकारी दी। पत्रकारों से बातचीत करते हुए कहा कि बीएसएफ जवान और जिला पुलिस संयुक्त रुप से भयमुक्त वातावरण में चुनाव संपन्न कराया जाएगा।

निचितपुर फाटक का गेट ट्रक के धक्के से टूटा

कतरास। कतरास-राजगंज फोरलेन सड़क मार्ग में शनिवार को निचितपुर फाटक का गेट ट्रक के धक्के से टूट गया। लगभग पांच घंटे तक गेट की मरम्मत में लग गयी। इस दौरान राहगीर समेत वाहनों का आवागमन जारी था। बता दें कि गेट बंद होता देख सामने से रहे ट्रक (सीजी 10 आर/5379) के चालक सुखेन्द्र गाड़ी को चलाने लगा। इस दौरान बैरियर ट्रक की चपेट में आ गया।

आरुणि देवी को दी गयी श्रद्धांजलि

सिजुआ। तेतुलमारी शक्ति चौक स्थित बेजकारटांड़ बस्ती में सांसद प्रतिनिधि सह आजसू के जिला उपाध्यक्ष नरेश महतो की माता आरुणि देवी की चतुर्थ पुण्यतिथि मनाई गई। परिजनों ने पहले प्रतिमा का गंगा जल व दूध से स्नान कर पूरे श्रद्धा के साथ पूजा अर्चना की। उपस्थित लोगों ने उनके अधूरे कार्य को पूरा करने का संकल्प लिया।

भूदा में आज की जाएगी जलापूर्ति

धनबाद। मैथन में तीन घंटे बिजली कट गई थी। इसका असर जलापूर्ति पर पड़ा। शनिवार को भूदा जलमीनार से आपूर्ति बाधित रही। इससे 20 हजार से अधिक लोगों को पानी नहीं मिला। पेयजल एवं स्वच्छता विभाग के कॉल सेंटर का कहना है कि मैथन में बिजली कटने रॉ वाटर कम पहुंचा। रविवार को आपूर्ति होगी।

कार्यपालक अभियंता का कार्यालय
पेयजल एवं स्वच्छता प्रमण्डल, देवघर
विलियम्स टॉउन, आर0 के0 मिशन स्कूल के बगलमें, ई-मेलः eedwsd.deoghar@gmail.com

विधान सभा निर्वाचन 2024 के कार्य हेतु

अति अल्प कालीन निविदा आमंत्रण सूचना संख्या–65/DWSD/DEO/ 2024-25 दिनांक–26.10.2024

1	**Name of the Work-** Construction of new toilet, repairing of old toilet, supplying and installation of 1.5 HP submersible motor pump, 1000 ltr water storage tank, provision of water tanker etc. at required location of CAPF/SAP accommodation in Assembly Election 2024 in Deoghar & Sarwan Block under D.W.&S. Division Deoghar.

क0 सं0	प्राक्कलित राशि (रू0 में)	अग्रधन की राशि (रू0 में)	परिमाण विपत्र का मूल्य (रू0 में)	कार्य पूर्ण करने की अवधि
1	399573.00	8000.00	750.00	7 Days

3	परिमाण विपत्र वेबसाईट पर अपलोड की तिथि	28.10.2024 समय 05.00 बजे अपराहन तक।
4	निविदा प्राप्ति की तिथि एवं समय	04.11.2024 समय 05.00 बजे अपराहन तक।
5	निविदा प्राप्ति का स्थान	1. कार्यपालक अभियंता का कार्यालय, पेयजल एवं स्वच्छता प्रमण्डल, देवघर। 2. अधीक्षण अभियंता का कार्यालय, पेयजल एवं स्वच्छता देवघर अंचल, देवघर।
6	निविदा खोलने की तिथि एवं समय	04.11.2024 समय 05.00 बजे अपराहन।
7	तकनीकी बिड खोलने का स्थान	कार्यपालक अभियंता का कार्यालय, पेयजल एवं स्वच्छता प्रमण्डल, देवघर।

नोटः–अधिक जानकारी के लिए वेबसाईट **http://dwsd.jharkhand.gov.in** पर देखा जा सकता है।
- निविदा में प्राक्कालित राशि एवं परिमाण घट–बढ सकती है। स्वीकृति आदेश के अन्तर्गत अनुमोदित राशि एवं परिमाण को ही मान्य समझा जायेगा।
- आंवटन प्राप्त होने के उपरान्त ही भुगतान किया जायेगा।
- उपरोक्त वर्णित समय अवधि के अंदर कार्य करना अनिवार्य है समय सिमा के अंदर कार्य पूर्ण नहीं करने पर काली सूची में दर्ज करने की कार्यवाही की जायेगी।

कार्यपालक अभियंता
पेयजल एवं स्वच्छता प्रमण्डल, देवघर।
PR 339577 (Drinking Water and Sanitation) 24-25 (D)

मुख्य निर्वाचन पदाधिकारी का कार्यालय,
झारखण्ड, राँची

सूचना

भारत निर्वाचन आयोग, नई दिल्ली के द्वारा घोषित विधनसभा आम चुनाव–2024 के निष्पक्ष, भयमुक्त एवं सपफल संचालन हेतु चुनाव आचार संहिता उल्लंघन, मतदाताओं को प्रभावित करने वाले नगदी एवं अन्य भ्रष्ट आचरण संबंधी सामान्य जन के चुनाव संबंधी किसी भी प्रकार के मौखिक शिकायतों के समाधन हेतु 24x7 कार्यरत् राज्य स्तरीय नियंत्राण कक्ष (अध्ष्ठापित **Toll Free No. 18003311950)** की स्थापना की गयी है।

उक्त राज्य स्तरीय नियंत्राण कक्ष के समरूप प्रत्येक जिले में स्थापित जिला स्तरीय नियंत्राण कक्ष का सम्पर्क संख्या निम्नवत है:–

Control Room Nodal Officers Details

Sl.No.	Name of District	Control Room Landline number
1	Sahebganj	'06436356485, 06436222101, 9006963963, 9631155933
2	Pakur	06435222064, 9262216191
3	Dumka	9508250080
4	Jamtara	06433-222080
5	Deoghar	06432-275733
6	Godda	06422-222002
7	Koderma	06534-252685
8	Hazaribagh	06546-265233,264159
9	Ramgarh	06553-261417,261427
10	Chatra	'06534252219
11	Giridih	06532313107, 9693143157
12	Bokaro	06542-242402, 06542-223475, 06542-247891, 06542-241000
13	Dhanbad	9065729326, 0326-1950
14	East Singhbhum	06572-440111, 06572-440111, 06572-221717, 06572-221718
15	Saraikela Kharsawa	06597-291030
16	West - Singhbhum	06582-259911, 9931422251, 9508243546
17	Ranchi	18003453333
18	Khunti	06528221755, 9262998530
19	Gumla	06524-223686
20	Simdega	06525299908
21	Lohardaga	06526-224014
22	Latehar	06565-247981
23	Palamu	06562-230003, 06562-230002, 06562-222295
24	Garhwa	06201-261084

अतः राज्य के सभी नागरिकों/मतदाताओं से अपील है कि उक्त नंबरों का उपयोग कर समस्याओं/शिकायतों का निदान कराकर विधनसभा आम चूनाव, 2024 को सपफल बनाने में सहयोग करें।

(के0 रवि कुमार)
मुख्य निर्वाचन पदाधिकारी–सह–सचिव
PR 339571 (Election)24-25*D

मुख्य निर्वाचन पदाधिकारी का कार्यालय,
झारखण्ड, राँची

मतदाताओं के लिए आम सूचना

एतद् द्वारा सर्वसाधारण को सूचित किया जाता है कि भारत निर्वाचन आयोग, नई दिल्ली से प्राप्त निदेश के आलोक में झारखण्ड राज्य अन्तर्गत विधानसभा आम चुनाव, 2024 हेतु सभी मतदाता जिन्हें निर्वाचक फोटो पहचान पत्र जारी किये गये है, मतदान स्थल पर मत डालने से पहले पहचान सुनिश्चित करने हेतु अपना निर्वाचक फोटो पहचान पत्र (**EPIC**) दिखाएंगे तथा ऐसे निर्वाचक, जो अपना निर्वाचक फोटो पहचान पत्र (**EPIC**) प्रस्तुत नहीं कर पाते है, उन्हें अपनी पहचान स्थापित करने के लिए वैकल्पिक फोटो पहचान दस्तावेजों में से कोई एक प्रस्तुत करना होगा, तद्नुसार निम्न दस्तावेज पहचान हेतु स्वीकार किये जायेंगे:–

1निर्वाचक फोटो पहचान पत्र (EPIC)
वैकल्पिक फोटो पहचान दस्तावेजः–
2आधार कार्ड,
3मनरेगा जॉब कार्ड,
4बैकों/डाकघरों द्वारा जारी की गई फोटोयुक्त पासबुक,
5श्रम मंत्रालय की योजना के अन्तर्गत जारी स्वास्थ्य बीमा स्मार्ट कार्ड,
6ड्राइविंग लाइसेंस,
7पैन कार्ड,
8एनपीआर के अन्तर्गत आरजीआई द्वारा जारी किए गए स्मार्ट कार्ड,
9भारतीय पासपोर्ट,
10फोटोयुक्त पेंशन दस्तावेज,
11केन्द्र/राज्य सरकार/लोक उपक्रम/पब्लिक लिमिटेड कम्पनियों द्वारा अपने कर्मचारियों को जारी किए गए फोटोयुक्त सेवा पहचान–पत्र,
12सांसदों/विधायकों/विधान परिषद सदस्यों को जारी किए गए सरकारी पहचान पत्र और
13यूनिक डिसएबिलिटी आईडी (यूडीआईडी) कार्ड, सामाजिक न्याय एवं अधिकारिता मंत्रालय, भारत सरकार।

किसी अन्य विधानसभा निर्वाचन–क्षेत्र के निर्वाचक रजिस्ट्रीकरण अधिकारी द्वारा जारी किया गया निर्वाचक फोटो पहचान पत्र (EPIC) भी पहचान स्थापित करने हेतु स्वीकृत किये जायेंगे बशर्ते निर्वाचक का नाम जहां वह मतदान करने आया है, उस मतदान स्थल से संबंधित निर्वाचक नामावली में उपलब्ध हो। यदि फोटोग्राफ इत्यादि के बेमेल होने के कारण निर्वाचक की पहचान सुनिश्चित करना संभव न हो तब निर्वाचक को उपर्युक्त वर्णित किसी एक वैकल्पिक फोटो पहचान दस्तावेज प्रस्तुत करना होगा।

मतदाता सूचना पर्ची (Voter Information Slip) को मतदान केन्द्र में पहचान के उद्देश्य के लिए स्वीकार नहीं किया जाएगा। आपसे अपेक्षित है कि आप मतदान के लिए निर्वाचक फोटो पहचान पत्र (EPIC) या आयोग द्वारा उपरोक्त निर्दिष्ट वैकल्पिक दस्तावेजों में से एक मतदान के समय अपने साथ अवश्य लाए।

प्रवासी निर्वाचक को, जो अपने पासपोर्ट में उल्लेखित विवरणों के आधार पर निर्वाचक नामावलियों में पंजीकृत है, को मतदान केन्द्र में केवल उनके मूल पासपोर्ट (तथा कोई अन्य दस्तावेज नहीं) के आधार पर ही पहचाना जायेगा।

झारखण्ड राज्य अन्तर्गत विधानसभा आम चुनाव, 2024 में सभी मतदाताओं से अपील है कि निर्भीक एवं स्वतंत्र रूप से अपने मताधिकार का प्रयोग अवश्य करें।

मुख्य निर्वाचन पदाधिकारी
झारखण्ड, राँची
PR 339572 (Election)24-25*D

पूर्व मध्य रेल

विविध वैद्युतिक कार्य हेतु ई-निविदा सूचना

विद्युत/क०वि० विभाग के लिये खुली निविदायें

मंडल रेल प्रबंधक/विद्युत/पूर्व मध्य रेल, धनबाद द्वारा भारत के राष्ट्रपति की तरफ से निम्नलिखित कार्य के निष्पादन के लिए ई–निविदा आमंत्रित की जाती है। **क्र०सं० 01, ई–निविदा संख्या : TRD-OT-08 - AMC-132 KV-24-25, कार्य का नाम, स्थान एवं समापन अवधि :** Annual Maintenance of 132KV Transmission line in CIC section for three (03) years. कार्य समापन की अवधि (36) छत्तीस माह। **2. कार्य के लिए प्राक्कलित राशि :** रूपया 64,40,393.63/– निविदा प्रपत्र का मूल्य – शून्य/–, **03. बीड सिक्युरिटी:** 1,28,900/–, **04. ई–निविदा बंद होने एवं खुलने की तिथि एवं समय :** ई–निविदा बंद होने की तिथि 18.11.2024 को 11:00 बजे, ई–निविदा खुलने की तिथि 18.11.2024 को 11:30 बजे, **05. वेबसाईट का विवरण :** वेबसाईट : www.ireps.gov.in ई निविदा के तहत मैन्युअल प्रस्ताव स्वीकार नहीं किए जायेंगे।

मंडल रेल प्रबंधक/क०वि०/धनबाद
पीआर/1396/डीएचएन/ईटीआरडी/टी/24–25/32

राष्ट्रीय ध्रुवीय एवं समुद्री अनुसंधान केन्द्र
NATIONAL CENTRE FOR POLAR & OCEAN RESEARCH
वास्को-द-गामा, गोवा - 403804

आर्कटिक क्षेत्र में वैज्ञानिक अनुसंधान के लिए
प्रस्ताव आमंत्रित (2024–2025)

राष्ट्रीय ध्रुवीय एवं समुद्री अनुसंधान केंद्र (एनसीपीओआर), पृथ्वी विज्ञान मंत्रालय (एमओईएस), भारत सरकार के तहत एक स्वायत्त अनुसंधान एवं विकास संस्थान है, जो आर्कटिक में भारत के वैज्ञानिक अनुसंधान प्रयासों की योजना, समन्वय और कार्यान्वयन के लिए नामित नोडल एजेंसी है। अप्रैल 2025 से मार्च 2026 तक आर्कटिक क्षेत्र में वैज्ञानिक अनुसंधान के लिए प्रस्ताव आमंत्रित किए जाते हैं।

आवेदन, जानकारी अनुलग्नक, और प्रस्ताव प्रस्तुति के सम्पूर्ण विवरण निम्न लिंक पर उपलब्ध हैं:
https://ncpor.res.in/arctics/display/401-advertisement

प्रस्तावों की प्रस्तुति हेतु अंतिम तिथिः 25 नवम्बर 2024

किसी भी पूछताछ हेतु ई-मेल करें: **arctic@ncpor.res.in**

निदेशक (एनसीपीओआर) बिना कोई कारण बताए किसी प्रस्ताव या सभी प्रस्तावों को स्वीकार या अस्वीकार करने का अधिकार सुरक्षित रखते हैं।

हस्ता0/-
विज्ञापन सं.: NCPOR/14/2024
निदेशक, एन.सी.पी.ओ.आर.

गांजा ले जा रहे युवक को पुलिस ने रोका तो बाइक छोड़ फरार हुआ आरोपी

केंदुआडीह में डेढ़ किलो गांजा व 1.49 लाख नकद बरामद

कार्रवाई

पुटकी, प्रतिनिधि। केंदुआडीह पुलिस ने केंदुआडीह पुराना थाना के समक्ष छापेमारी कर बाइक सवार से डेढ़ किलो गांजा बरामद किया। वहीं बाइक सवार बाइक व थैला छोड़ फरार हो गया। इधर विधानसभा चुनाव को लेकर बने केंदुआ चेकपोस्ट पर डेढ़ लाख रुपया बरामद किया।

बताया जाता है कि केंदुआडीह पुलिस को सूचना मिली कि एक बाइक सवार बाइक में मादक पदार्थ लेकर जाने वाला है। थाना प्रभारी वकार हुसैन ने पुराना थाना के पास छापेमारी कर बाइक सवार को रोका। बाइक सवार बाइक छोड़ व थैला फेंक भागने में सफल रहा। थैला से डेढ़ किलो गांजा मिला। पुलिस ने अज्ञात पर केस दर्ज बाइक व गांजा जब्त कर लिया।

वहीं शनिवार की दोपहर एक बजे धनबाद से लोयाबाद की ओर जा रही कार सवार फराज अहमद से चेकपोस्ट पर तैनात जांच टीम ने एक लाख 49 हजार 500 रुपया बरामद किया। कार पर तीन लोग सवार थे। पोस्ट पर प्रतिनियुक्त दंडाधिकारी रविराज गुप्ता ने केंदुआडीह थाना में शिकायत करते हुए बरामद रकम जमा कर दिया।

शनिवार को गांजा बरामद करती केंदुआडीह पुलिस।

90 लीटर शराब जब्त

कतरास। कतरास पुलिस ने लिलोरी मंदिर के समीप झाड़ियों में छिपाकर रखे गए लगभग 90 लीटर अवैध शराब को जब्त कर लिया। बता दें कि शराब के अवैध कारोबार के खिलाफ पुलिस लगातार छापामारी अभियान चला रखी है। थानेदार असित सिंह ने कहा कि शराब कारोबारियों को खोजबीन की जा रही है। दो दिन पूर्व न्यू केशलपुर से अवैध शराब के साथ राजेश नामक व्यक्ति को गिरफ्तार किया गया था।

गांजा जब्ती में केस दर्ज

बरोरा। बरोरा पुलिस ने शुक्रवार की रात मंदरा गांव के समीप डुमरा-फुलारीटांड़ रोड पर तीन किलो गांजा जब्ती के मामले में एफआईआर दर्ज की है। थाना प्रभारी जय प्रकाश के लिखित बयान पर अज्ञात बाइक सवार के खिलाफ केस दर्ज हुआ है। बता दें कि शुक्रवार रात दस बजे मंदरा के समीप तीन किलो गांजा के साथ एक बाइक जब्त किया था।

शाश्वत वाटिका में दो दिवसीय चिंतन शिविर आयोजित

टुंडी। पूर्वी टुंडी में दिगंत परिवार की ओर से शनिवार को दो दिवसीय चिंतन शिविर का शुभारंभ शाश्वत वाटिका शंकरडीह में किया गया। चिन्तन शिविर में जिले से लगभग तीन दर्जन से अधिक प्रबुद्धजनों ने भाग लिया। पहले दिन शिविर में स्वावलंबन, स्वास्थ्य, शिक्षा व पर्यावरण पर चर्चा हुई।

वक्ताओं ने गौ-पालन व कृषि पर विशेष जोर देते हुए कहा कि दूध नहीं देने के बावजूद गाय की उपयोगिता उसके अपशिष्ट गोबर से की जा सकती है। वर्तमान समय में किसान कृषि कार्य से दूर भाग रहे हैं, इसलिए कृषि के क्षेत्र में नवाचार लाते हुए किसानों को उचित सम्मान देने की जरूरत है।

कृषि क्षेत्र में धान की फसल के अलावा अन्य फसलों पर जोर देने की जरूरत है। मौके पर दिगंत पथ के संस्थापक शैलेन्द्र सिंह, महेंद्र अग्रवाल, किरीट चौहान, कृष्णलाल कुमार रूंगटा, एसएन लाल त्यागी, रमेश रूज, प्रसुन्न हेम्ब्रम, विश्वनाथ कुमार हांसदा, सरोज महतो, रविंद्र कुमार टुडू, हेनोलाल हेम्ब्रम, सुशील कुमार मंडल, अनील कुमार मुर्मू सहित अन्य लोग मौजूद थे।

भाजपा की धोबनी व केंदुआ में बैठक

चुनाव पर चर्चा

पुटकी, प्रतिनिधि। धनबाद विधानसभा में चुनाव की तैयारी को लेकर धनबाद प्रखंड 44 व केंदुआ मंडल के 78 सभी बूथ अध्यक्ष की बैठक की गई।

धनबाद प्रखंड भाजपा की बैठक धोबानी नीलकोठी तालाब के पास की बूथ अध्यक्षों की बैठक प्रखंड अध्यक्ष मनोज सिंह की अध्यक्षता में हुई। दोनों बैठक में धनबाद के विधायक सह धनबाद के भाजपा प्रत्याशी राज सिन्हा, बैठक में प्रवासी के तौर पर जौनपुर उत्तर प्रदेश के पूर्व सांसद केपी सिंह, गिरिडीह के निवर्तमान मेयर सुनील पासवान उपस्थित हुए।

बैठक को संबोधित करते हुए राज सिन्हा ने कहा कि आप सब डोर टू डोर जाकर मतदाताओं से संपर्क करें व भाजपा के पक्ष में मतदान करें। मौके पर सुप्रभात कुमार, विकास मिश्रा, रमेश सिंह, विकास चौधरी, राजू सिंह, सदानंद वर्णवाल, गुड्डू वर्मा, संजय महतो, योगेंद्र दास, संतोष पासवान, राजेश कुमार रजक, विनोद सिंह, राजीव महतो, मिडिया प्रभारी राहुल सिंह, पूर्णेंदु सिन्हा, अनिमेष ओझा, शिवनंद कुमार पासवान, ताराचंद कुमार यादव, मटूकधारी चौधरी मौजूद थे।

वहीं केन्दुआ मंडल की बैठक में दुर्गा मंदिर केन्दुआ में हुई। बैठक में रविंद्र सिन्हा, गोविंदा राउत, रंजय सिंह, अभिमन्यु कुमार, कपिलदेव पावन, तमाल रॉय, मेघनाथ वर्मा, तेज बहादुर सिंह आदि उपस्थित थे।

धोबनी की बैठक करते राज सिन्हा, जौनपुर के पूर्व सांसद केपी सिंह।

हादसे में मृत शिक्षक के परिजनों को मिला मुआवजा

बरवाअड्डा। बरवाअड्डा थाना अंतर्गत भेलाटांड़ स्थित श्री टेक्नोलॉजी इंस्टिट्यूट में कार्यरत शिक्षक राजेन्द्र उपाध्याय की राजगंज थाना क्षेत्र के डोमनपुर में वाहन की चपेट में आने से मौत हो गई थी। इस मामले में परिजन शनिवार को शव लेकर इंस्टीट्यूट पहुंचे और मुआवजा की मांग करने लगे।

घटना की सूचना पर बरवाअड्डा पुलिस मौके पर पहुंच कर मामला शांत किया। वहीं सांसद ढुलू महतो की पहल पर मुखिया प्रतिनिधि सह भाजपा नेता परमेश्वर उर्फ प्रेम महतो मौके पर पहुंचे और मृतक के परिजनों को समझाया। इसके बाद श्री महतो ने संस्थान के लोगों से बात कर पांच लाख रुपए मुआवजा, मृतक की पत्नी को उनके स्थान पर नौकरी देने की बात पर सहमति बनी। इसके बाद संस्थान ने ढाई लाख रुपए मृतक की पत्नी के अकाउंट में ट्रांसफर कर दिया। वहीं बाकी रकम 31 अक्टूबर को देन की बात कही। इसके बाद परिजन शव लेकर चले गए। वार्ता में ब्राह्मडीहा मुखिया विवेक कुमार पासवान, डुमरा उत्तर के मुखिया बिनोद महतो, बेहराकुदर मुखिया जालीम रजक, सत्यम तिवारी, सपन तिवारी, संदीप शर्मा, विक्रम सिंह समेत मृतक के परिजन उपस्थित थे।

प्रजापति कुम्हार महासंघ की बैठक

बरवाअड्डा। धनबाद जिला झारखंड प्रजापति कुम्हार महासंघ की एक बैठक शनिवार को बरवाअड्डा में संघ के जिला महामंत्री अर्जुन कुम्हार की अध्यक्षता में हुई। बैठक का संचालन माथुर कुम्हार ने किया।

बैठक में संघ के लोगों ने विधान सभा चुनाव में टिकट वितरण को लेकर चर्चा की। अर्जुन कुम्हार ने कहा कि कुम्हार समाज भाजपा का वोटर है। कुम्हार समाज से टुंडी से टिकट देने की मांग की। मौके पर संजय पंडित, विश्वनाथ पाल, रामपद कुम्हार, शिवदास कुम्हार, निरोध वरण कुम्हार, विजय कुम्हार, असीत, नागेश्वर आदि मौजूद थे।

पशुधन जनगणना को लेकर प्रगणकों को मिला प्रशिक्षण

बाघमारा। बाघमारा प्रखंड के 61 पंचायतों से जुड़े राजस्व गांवों में बहुत जल्द 21 वीं पशुधन जनगणना प्रारंभ किया जाएगा। इसे लेकर प्रखंड पशुपालन अधिकारी की अगुवाई में प्रखंड के चयनित 25 प्रगणकों को प्रशिक्षण दिया जा रहा है। केंद्र सरकार के दिशा निर्देश पर यह जनगणना होनी है। अगले सप्ताह से 21 वीं पशुधन जनगणना की शुरूआत की जाएगी। शनिवार को प्रखंड कार्यालय में प्रगणको की सूची तैयार कर उनको प्रशिक्षण दिया गया। विशेष एप के माध्यम से प्रखंड के 25 प्रगणक का चयन जनगणना के लिए किया गया है। प्रखंड पशुपालन अधिकारी सह नोडल अधिकारी नवी हुसैन अंसारी ने बताया कि गाय, बेल, भैंस, बकरी, मुर्गा, मुर्गी के समेत अन्य पशुओं की इसमें गणना की जानी है। प्रगणक को जनगणना के बाद प्रतिदिन एप्प में इसकी रिपोर्ट लोड करनी है। अगर प्रगणक को चुनाव कार्य में प्रतिनियुक्त नहीं किया गया तो अगले सप्ताह से इसकी शुरूआत की जा सकती है।

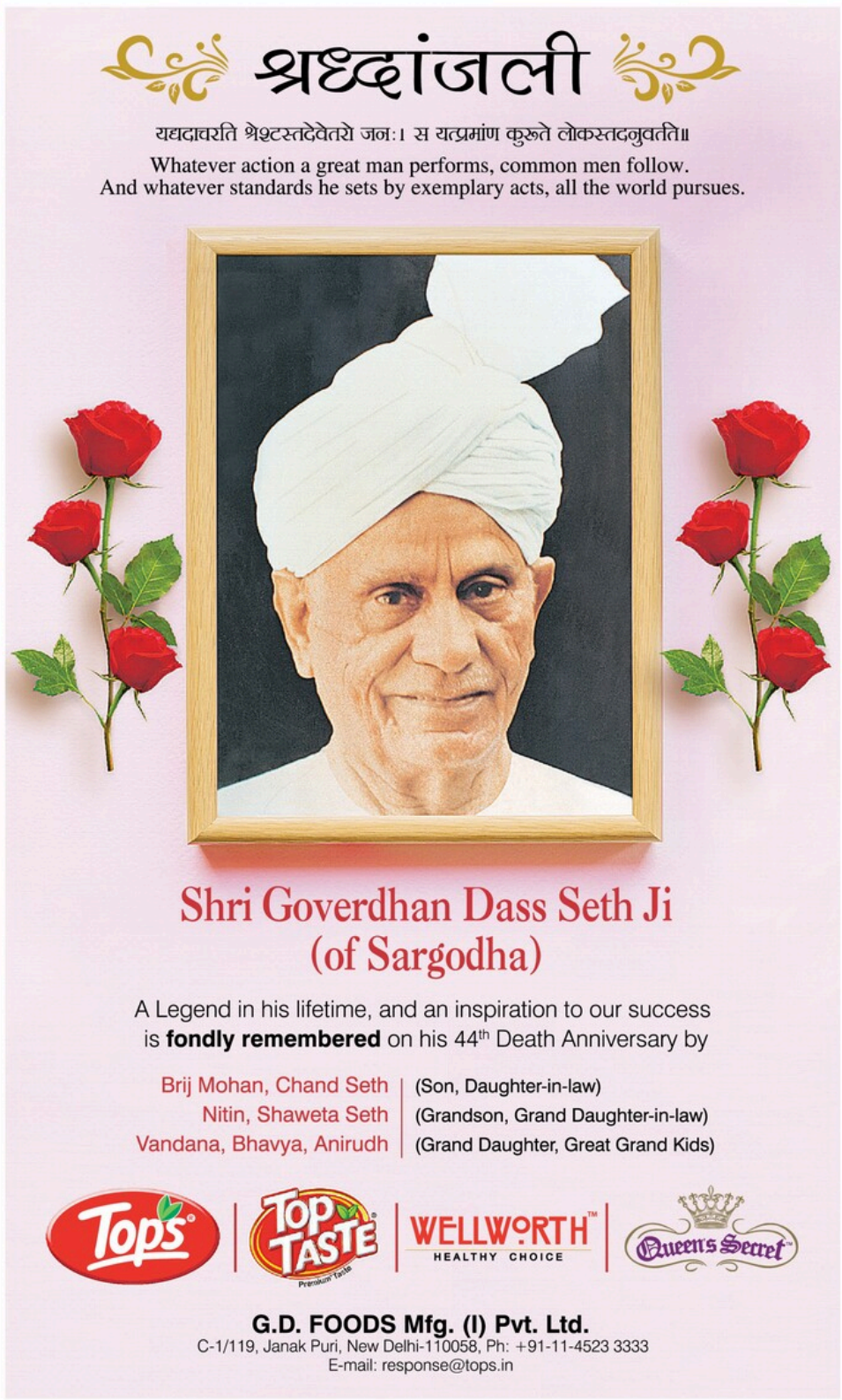

शशिकांत बने हिन्दुस्तान फेस्टिवल ऑफ गिफ्ट्स के विजेता

हिन्दुस्तान FESTIVAL OF Gifts

धनबाद, प्रमुख संवाददाता। हिन्दुस्तान की ओर से पाठकों के लिए हर दिन हिन्दुस्तान फेस्टिवल ऑफ गिफ्ट्स रोज जीतो स्मार्ट फोन, रोज मनाओ त्योहार प्रतियोगिता का आयोजन किया जा रहा है। इस क्रम में पाठक हर दिन अखबार में पूछे जाने वाले सवालों का जवाब दे रहे हैं और इनाम में स्मार्टफोन जीत रहे हैं।

धैया स्थित हिन्दुस्तान कार्यालय में शनिवार को लकी ड्रॉ निकालते रानी सती ज्वेलर्स झरिया के अभिषेक झुनझुनवाला।

इसी कड़ी में शशिकांत शुक्रवार के लकी ड्रॉ के विजेता बने।

धैया स्थित हिन्दुस्तान कार्यालय में मुख्य अतिथि रानी सती ज्वेलर्स झरिया के अभिषेक झुनझुनवाला ने विजेता के चयन के लिए व्हील घुमाई, जिसमें शशिकांत का नाम आया। झुनझुनवाला ने पाठकों और विज्ञापनदाताओं को दीपावली की शुभकमाना देते हुए कहा कि यह हिन्दुस्तान की बढ़िया और अनोखी पहल है। इससे पाठक और विज्ञापनदाता का अखबार से जुड़ाव और गहरा होगा। यह आयोजन पूरी पारदर्शिता के साथ कराया जा रहा है।

आप भी जीत सकते हैं स्मार्ट फोन

- रोज आपके अपने अखबार हिन्दुस्तान में कुछ प्रश्न प्रतियोगिता के नाम से प्रकाशित किए जाएंगे
- पूछे गए सवालों के जवाब अपने अखबार में खोजें
- दिए गए क्यूआर कोड को स्कैन करें
- अपने जवाब, अन्य जानकारियां भरें और सबमिट करें
- इंट्री पूरी करने के लिए लॉगिन करें

प्रमलता देवी को मिला स्मार्टफोन

धनबाद। हिन्दुस्तान फेस्टिवल ऑफ गिफ्ट्स रोज जीतो स्मार्ट फोन, रोज मनाओ त्योहार प्रतियोगिता में 25 अक्तूबर के ड्रॉ की विजेता बाघमारा निवासी प्रेमलता देवी को शनिवार को स्मार्टफोन गिफ्ट किया गया। मुख्य अतिथि अभिषेक झुनझुनवाला ने उन्हें हिन्दुस्तान की ओर से स्मार्टफोन प्रदान किया। अपने बेटे अनीश कुमार के साथ आई प्रेमलता ने इस गिफ्ट के लिए हिन्दुस्तान को धन्यवाद दिया। कहा कि उनका पूरा परिवार वर्षों से हिन्दुस्तान पढ़ रहा है। इसकी खबरें निष्पक्ष, विश्वसनीय, सटीक और बेहतर होती है। यह बेहतर अखबार है।

दो दिनों से हो रही बारिश से झरिया क्षेत्र के विभागीय व आउटसोर्सिंग का काम ठप

चक्रवाती बारिश से ओसीपी में कोयला व ओबी उत्पादन बाधित

झरिया/अलकडीहा, हिटी। दाना चक्रवात के कारण दो दिनों से हो रही बारिश से झरिया क्षेत्र के विभागीय व आउटसोर्सिंग परियोजना का कार्य प्रभावित हो गया है। झरिया के बस्ताकोला, लोदना, पूर्वी झरिया, कुसुण्डा सहित सभी जगह की आउटसोर्सिंग परियोजनाओं व विभागीय ओपन कास्ट परियोजनाओं का उत्पादन व ट्रांसपोर्टिंग करीब 50 फीसदी से अधिक प्रभावित हुआ। अधिकतर उत्खनन परियोजनाओं में पानी भर गया है। जिसके कारण काफी दिक्कत हो रही है। हॉल रोड में भी कीचड़ हो गया है। जिसके कारण वाहनों का आना-जाना काम हो गया है। हालांकि प्रबंधन का कहना है कि बारिश की वजह से कुछ दिक्कतें आई है। इसकी भरपाई जल्द कर ली जाएगी।

बताते हैं कि लोदना क्षेत्र के एनटी-एसटी विभागीय परियोजना में एक हजार कोयला का उत्पादन प्रतिदिन होता है। वहीं दो हजार क्यूबीक मीटर ओबी हटाने का काम किया जाता था, जो बारिश में घटकर दो सौ टन रह गया है। वहीं एनटी-एसटी जीनागोरा आउटसोर्सिंग परियोजना में आठ हजार टन कोयला का उत्पादन होता था। ओबी 24 हजार क्यूवीक मीटर होता था, जो घटकर काफी कम हो गया है। लोदना क्षेत्र के कुजामा और बागडिगी आउटसोर्सिंग में भी बारिश के कारण उत्पादन में गिरावट आई है। इसी तरह की स्थिति कमोवेश बस्ताकोला क्षेत्र के सभी ओसीपी की है। पूर्वी झरिया क्षेत्र भी प्रभावित हो गया है।

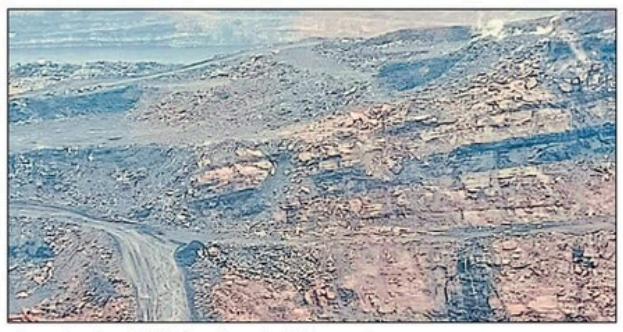
लोदना क्षेत्र के ओसीपी में पानी भरने से वीरान पड़ी खदान।

- कोयला उत्पादन 50 प्रतिशत से भी कम हुआ
- कई परियोजनाओं में भर गया है बारिश का पानी

> बारिश के कारण उत्पादन पर काफी असर पड़ा है। करीब 50 प्रतिशत उत्पादन प्रभावित हुआ है। जिसकी भरपाई बारिश खत्म होने पर कर लिया जाएगा। लेकिन परेशानी तो जरूर हो गई है। पानी भी माइंस में भर गया है, निकालने के बाद ही उत्पादन हो पाएगा।
>
> **अनिल सिन्हा**, महा प्रबंधक, बस्ताकोला

जलापूर्ति योजना की पाइप चोरी करते दो गिरफ्तार

- एक ट्रक व एक हाइड्रा को पुलिस ने किया जब्त
- धनबाद-बोकारो मार्ग पर रखी गई थी सामग्री
- आरोपियों ने पहले भी तीन बार की थी चोरी

महुदा, प्रतिनिधि। धनबाद-बोकारो फोरलेन पर महुदा थाना क्षेत्र के भक्तुडीह के समीप सड़क किनारे रखे गए बाघमारा जलापूर्ति योजना फेज-2 के पाइप को शनिवार को एक ट्रक में लोड करते ठेकेदार के मुंशी अमरेंद्र सिंह ने दो लोगों को पकड़ कर महुदा पुलिस को सूचना दी। सूचना पर मौके पर पहुंची महुदा पुलिस ने एक ट्रक व एक हाइड्रा को जब्त कर दोनों के चालक को हिरासत में ले लिया। ट्रक चालक का नाम सच्चू खान बताया जाता है, जो राजस्थान का रहने वाला है। जबकि हाइड्रा चालक भाटडीह ओपी क्षेत्र के महुदा बस्ती नूरी मोहल्ला निवासी सनाउल्लाह अंसारी उर्फ छोट बाबू का पुत्र राजा अंसारी बताया जाता है।

पुलिस ने जब वाहन चालक सच्चु खान से पूछताछ की तो उसने अपने मालिक का नाम पवन बताया एवं उसका मोबाइल नंबर भी दिया। उस नंबर पर जब पुलिस ने बात की तो पता चला कि इससे पहले तीन ट्रक पाइप उस स्थान से ट्रक पर चोरी से लोड कर ले जाया गया है। जिसमें से दो ट्रक पाइप पंजाब के जालंधर शहर पहुंच चुकी है तथा एक ट्रक उत्तर प्रदेश पहुंच चुका है। शनिवार को चौथा ट्रक लोड हो रहा था। जिसे जलापूर्ति योजना के ठेकेदार के मुंशी ने पकड़ लिया तथा पुलिस को सूचना दे दी। इसके पूर्व तीनों ट्रक पर दिन में ही पाइप लोड कर ले जाया गया है। पूछताछ में उन लोगों ने बताया कि धनबाद के एक ट्रांसपोर्टर ने ऑनलाइन भाड़ा जमा करवा कर पाइप ले जाने के लिए कहा था। ट्रांसपोर्टर को फोन लगाने पर उसका नंबर बंद बताया जा रहा है। ठेकेदार के मुंशी अमरेंद्र सिंह द्वारा महुदा थाना में लिखित शिकायत देकर कारवाई की मांग की गयी है। मुंशी के अनुसार चोरी गए पाइप की कीमत लगभग बीस लाख से अधिक बताई जाती है।

झरिया यशोमती श्री विद्या निकेतन में मना दीपोत्सव

कार्यक्रम में मौजूद सफल प्रतिभागी, विद्यालय प्रबंध समिति के पदाधिकारी व प्राचार्य।

झरिया, वरीय संवाददाता। झरिया के लाल बाजार स्थित यशोमति श्री विद्या निकेतन में शनिवार को दीपोत्सव धूमधाम से मनाया गया। मौके पर दीप सज्जा, थाली सज्जा, रंगोली, तोरण प्रतियोगिता आयोजित की गई। उद्घाटन विद्यालय प्रबंध समिति की उपाध्यक्ष अरुणा भगानिया ने दीप जला कर किया। कार्यक्रम में विद्यालय प्रबंध समिति के अध्यक्ष जयप्रकाश देवरालिया, सह सचिव विनोद शर्मा, बृजमोहन अग्रवाल, जामवंती देवी लोहारिका, प्राचार्य असित दास सहित सभी शिक्षक शिक्षिकाएं मौजूद थीं।

तारगा बस्ती में बनते ही टूटने लगी सड़क

विरोध

बाघमारा, प्रतिनिधि। झारखण्ड सरकार के ग्रामीण कार्य विभाग धनबाद द्वारा निर्माण कराया गया खरखरी से तारगा बस्ती तक साढ़े तीन किमी सड़क निर्माण कार्य में ठेकेदार पर घोर अनियमितता का आरोप लगाते हुए नावागढ़ बस्ती के ग्रामीणों ने विभाग के प्रति नाराजगी व्यक्त करते हुए जिला प्रशासन से शिकायत करने की बात कही है।

सड़क निर्माण कार्य में गुणवत्ता को ध्यान में नहीं रखकर घटिया सामग्री से सड़क निर्माण कार्य से नाराज ग्रामीणों ने शनिवार को सड़क निर्माण पर सवाल खड़ा किया है। ग्रामीणों ने कहा कि सड़क निर्माण हुए अभी एक माह भी नहीं हुआ है और हल्की बारिश में सड़क टूटने के कगार पर पहुंच गई है। मौके पर ग्रामीणों का नेतृत्व कर रहे मिलन चटर्जी ने कहा कि उक्त सड़क निर्माण कार्य में संवेदक के द्वारा घटिया सामग्री का प्रयोग किया गया है। साथ ही पूर्व के बने सड़क पर चिप्स और अलकतरा की पतली सी परत बिछाई गई है। जिससे सड़क निर्माण हुए एक माह के भीतर ही सड़क टूटने लगी है। उन्होंने बताया कि सड़क निर्माण कार्य इतनी घटिया है कि हल्की बारिश में ही सड़क निर्माण की गुणवत्ता दिखाई पड़ने लगी है। ग्रामीणों के अनुसार सड़क निर्माण कार्य के दौरान एक दिन भी विभागीय अधिकारी मौके पर नहीं देखे गए। जिससे ठेकेदार मनमाने ढंग से घटिया सामग्री का इस्तेमाल कर जैसे तैसे सड़क बनाकर चला गया। विरोध पर भी गुणवत्ता में सुधार नहीं किया गया। मौके पर रमेश धीवर, तपन धीवर, रवि रवानी, गौरांग मुखर्जी, बबलू मोदक, युधिष्ठर मोदक, शंकर धीवर, बामू मोदक सहित अन्य थे।

सड़क निर्माण में अनियमितता का आरोप लगा विरोध करते ग्रामीण।

हैप्पी चिल्ड्रन स्कूल में हुई प्रतियोगिता

कतरास। कतरास के हैप्पी चिल्ड्रेन एकेडमी में शनिवार को दीया सजाओ, रंगोली बनाओ प्रतियोगिता का आयोजन किया गया। जिसमें कक्षा एक से पांच तक के बच्चों ने भाग लिया। विगत एक सप्ताह से वर्ग शिक्षिका की देख-रेख में बच्चे प्रतियोगिता के लिए अभ्यासरत थे। विजेता का चयन विद्यालय प्राचार्य कांति दुबे, लायंस क्लब ऑफ कतरास के अध्यक्ष डॉवीएन चौधरी, क्लब डॉयरेक्टर डॉ कुमार चंदन, डॉ मधुमाला, रितेश कुमार दुबे एवं नेहा दुबे द्वारा किया गया। दीया सजाओं प्रतियोगिता में कक्षा एक से प्रथम श्रेया कुमारी, द्वितीय नैयर अली, प्रथम दृष्टि कुमारी, अंश गुप्ता, कक्षा तृतीय से अकदास, एसके अफसा, कक्षा प्रथम आरोही गुप्ता, द्वितीय राधिका रही। रंगोली में अविराज साहू, श्रेया कुमारी, भाव्या गुप्ता, मिनाक्षी चौधरी और हुमेरा प्रवीण विजयी रही।

सेंट जेवियर्स इंटरनेशनल में दीपावली महोत्सव की धूम

सेंट जेवियर्स इंटरनेशनल स्कूल में फैंसी ड्रेस प्रतियोगिता में शामिल बच्चे।

धनबाद, मुख्य संवाददाता। सेंट जेवियर्स इंटरनेशनल स्कूल नवाडीह में शनिवार को दीपावली महोत्सव के तहत विभिन्न प्रतियोगिताएं कराई गईं। फैंसी ड्रेस प्रतियोगिता में बच्चे विभिन्न वेशभूषा में बहुत ही सुंदरता बिखेर रहे थे। तीसरी से पांचवीं के छात्र-छात्राओं के बीच कार्ड मेकिंग, छठी से आठवीं तक के बीच दीया मेकिंग प्रतियोगिता तथा नौवीं से 12वीं तक के लिए रंगोली बनाओ प्रतियोगिता का आयोजन हुआ।

स्कूल निदेशक अमरेन्द्र कुमार सिंह ने बच्चों को प्रतियोगिताओं में भाग लेने के लिए प्रोत्साहित किया। उन्होंने कहा कि ऐसी प्रतियोगिताएं बच्चों को उनकी सांस्कृतिक धरोहर से जोड़ती हैं। रंगोली में जस्टिस हाउस प्रथम, फ्रेटर्निटी द्वितीय तथा इक्वालिटी तृतीय स्थान पर रहा। फैंसी ड्रेस में अद्विता दीवान प्रथम, देविका द्वितीय, शिवांश वशिष्ठ व श्रेयांश सिन्हा संयुक्त रूप से तीसरे स्थान पर रहे।

बीसीसीएल कर्मियों के साथ हुई मारपीट में एफआईआर दर्ज

सिजुआ। तेतुलमारी कोलियरी के परियोजना वर्कशॉप में बिजली मरम्मति कार्य करने के दौरान हुई मारपीट के मामले में बिजली मिस्त्री नगरीकला बस्ती निवासी मनोज कुम्हार की शिकायत पर चंन्दौर पहाड़ी निवासी सूरज मल्लाह, नागेंद्र मल्लाह, उत्तम रवानी, दिनेश मल्लाह व अन्य के खिलाफ एफआईआर दर्ज की गयी है।

शिकायत में मनोज ने कहा है कि प्रबंधन के निर्देश पर वर्कशॉप में बिजली मरम्मति का कार्य किया जा रहा था। तभी उक्त चारों युवक आकर गाली गलौज करने लगे। जब विरोध किया गया तो वे लोग मारपीट करने लगा। पॉकेट से 1300 रूपए भी निकाल लिया। धमकी दी गयी कि अगर पुलिस से शिकायत की तो जान से मार दिया जाएगा।

फाइलेरिया जांच के लिए टीम ने लिया 448 का ब्लड सैंपल

- 200 सैंपल शालीमार और अन्य जीतपुर से लिए गए
- पिछले साल उक्त इलाकों से 21 मरीजों की हुई थी पुष्टि

झरिया, वरीय संवाददाता। झरिया की स्वास्थ विभाग की टीम ने फाइलेरिया जांच के लिए अभी तक 448 लोगों के खून के नमूने लिए है। यह नमूना फाइलेरिया जांच के लिए लिया गया है। जिसमें 300 नमूने सेंटिनल साइट शालीमार से और बाकी स्लाइड रैंडम साइट जीतपुर से लिया गया है। इन सभी नमूने को विभाग उच्च स्तरीय लैब में जांच के लिए रांची भेजेगा। जिसका रिपोर्ट 15 दिनों बाद आयेगा। जिन जिन लोगों के खून में फाइलेरिया के बैक्टीरिया पाए जाएंगे, उन्हें फोन से या उस क्षेत्र की सहिया के माध्यम से सूचित करते हुए विभाग के तरफ से मुफ्त में इलाज किया जाएगा।

बताते चलें कि पिछले साल लिए गए ब्लड सैंपल में सबसे अधिक शालीमार में 17 पॉजिटिव पाए गए थे। जिसके कारण इस बार विभाग शालीमार को सेंटिनल साइट मानकर एक सप्ताह तक रात में ब्लड सैंपल लिया था। जबकि जीतपुर में चार पॉजिटिव मिले थे। इसलिए जीतपुर को रैंडम साइट मानकर सैंपल लिया गया। यह ब्लड सैंपल संग्रह कार्य भी बरसात के कारण प्रभावित रहा। डॉ. दिलीप कुमार ने बताया कि विभाग के जांच में फाइलेरिया के बैक्टीरिया मिलने पर उसका इलाज संभव है। लेकिन जब तक आम आदमी को पता चलता है कि उसको फाइलेरिया है।

कार्यक्रम | बच्चों के मॉडल की प्रदर्शनी को देख अतिथि व शिक्षक समेत अभिभावकों ने की प्रशंसा, बच्चों ने प्रतिभा से बिखेरा जलवा

डीनोबिली कोराडीह की वर्षगांठ पर विज्ञान प्रदर्शनी

कतरास, प्रतिनिधि। डीनोबिली स्कूल कोराडीह के 50वीं वर्षगांठ पर शनिवार को विज्ञान प्रदर्शनी का आयोजन किया गया। प्रदर्शनी में छात्रों द्वारा बनाए गए विज्ञान, कला व वाणिज्य से जुड़े सैकड़ों मॉडलों को प्रदर्शित किया गया। प्रदर्शनी में विद्यालय के वर्ग तृतीय से लेकर 12वीं तक के छात्र-छात्राओं को शामिल किया गया था। शुभारंभ फादर माईकल पी फ्रनांडिस ने किया।

उन्होंने कहा कि इस तरह के कार्यक्रम आयोजित करने का मुख्य उद्देश्य बच्चों में छिपी प्रतिभाओं को उजागर करना है। बच्चे जो देखते हैं वहीं सिखता है। प्रदर्शनी के माध्यम से बच्चों के प्रतिभाओं में निखार आता है।

प्रदर्शनी को देखने के लिए सैकड़ों की संख्या में छात्र-छात्राओं के अभिभावक पहुंचे थे। सभी मॉडल के पास खड़े छात्र उनके द्वारा बनाए गए मॉडल की विशेषता दर्शकों को बता रहे थे। विद्यालय के प्राचार्य चंद्रशेखर फ्रांसिस और संचालिका डोली प्रसाद समेत रीनिता साहा ने छात्रों का मनोबल बढ़ाते हुए बधाई दी एवं उज्वल भविष्य की कामना की। कार्यक्रम में फादर विक्टर मिसक्यूट एसजे, फादर जेम्स थर्निल एसजे, फादर विक्टर जोसेफ एसजे, फादर ऑस्कर होरो एसजे, तनुश्री बनर्जी, डोली प्रसाद, रिनीता शाहा, संगीता मोहंती, अमृता राज, मीठू सिन्हा, सुरजीत भौमिक, सुभदीप नंन्दी, विक्रमजीत दे सहित कई लोग उपस्थित थे।

कार्यक्रम का उद्घाटन करते प्राचार्य सीएस फ्रांसिस व अतिथि।

विज्ञान प्रदर्शनी में मॉडल की प्रदर्शनी करते छात्र-छात्राएं।

बीडीओ ने किया बूथों का निरीक्षण

महुदा। विधानसभा चुनाव की तैयारी को लेकर शनिवार को महुदा क्षेत्र के बुथों का निरीक्षण बाघमारा बीडीओ सह सहायक निर्वाचक निबंधन पदाधिकारी लक्ष्मण यादव ने किया। इस दौरान मतदान केन्द्रों में भवन, विकलांग मतदाता के लिए रैम्प, शौचालय, बिजली व्यवस्था, बेंच डेक्स, साफ सफाई, बीएजी ग्रुप, स्वयं सेवको का सूची आदि का जांच करते हुए शिक्षक, बीएलओ व बीएलओ सुपरवाईजर से जानकारी ली। उच्च विद्यालय कुंजी पहुंचने पर विद्यालय बंद पाया गया व विद्यालय के प्रांगण में गंदगी की भरमार देखी गई। विद्यालय के समीप स्थित शौचालय के चारों तरफ झाड़ी उगी हुई थी। बूथ सुपरवाइजर को सफाई कराई जाए व पानी की उचित व्यवस्था करें।

आसपास 30s

डुमरी शिव मंदिर में भजन कीर्तन

जोड़ापोखर। न्यू युवक समिति की ओर से डुमरी तीन नंबर शिव मंदिर परिसर में भजन कीर्तन का आयोजन हुआ। भजन मंडली ने भक्तिगीत भोले ओ भोले डमरू वाले बाबा दर्शन कब देगो..., सारी दुनिया तेरे ही गून गाती हैं... प्रसुत्त कर श्रद्धलुओं को मंत्रमुग्ध कर दिया। दूर दराज से आए श्रद्धालुओं ने बाबा के दरबार में माथा टेक आशीर्वाद लिया। बाबा के दरबार को फूलो और विद्युत लाइट से सजाया गया था। सफल में नरेश, मनोज, उपेंद्र, विवेक, राहुल कुमार थे।

बस्ताकोला के समाजसेवी का निधन

झरिया। बस्ताकोला पंचायत के पूर्व सरपंच व बस्ताकोला बचाओ संघर्ष समिति के संस्थापक भोला नाथ गोस्वामी (70)का निधन शनिवार की सुबह हो गया। सूचना मिलते ही शुभचिंतक बस्ताकोला स्थित आवास पहुंचे। अंतिम संस्कार बस्ताकोला गौशाला में किया गया। अपने पीछे दो पुत्र विशाल गोस्वामी, विवेक गोस्वामी ,पुत्री सुजाता गोस्वामी, पत्नी सुमित्रा देवी को छोड़ गए है। भोलानाथ गोस्वामी ने ग्रामीणों के जमीन के बदले मुआवजा दिलाने को लेकर बीसीसीएल प्रबंधन के साथ लंबा संघर्ष किया था।

चेतन ऑरनामेंट में खरीदारी करते लोग।

चेतन ऑरनामेंट्स में 29 अक्तूबर तक छूट

धनबाद। बैंकमोड़ और गोविंदपुर में संचालित चेतन ऑरनामेंट्स में धनतेरस और दिवाली धमाका ऑफर चल रहा है। प्रतिष्ठान के संचालक चेतन गोयनका के अनुसार 22 ग्राम हॉलमार्क सोने के आभूषण पर उस दिन के रेट पर 6000 रुपए प्रति 10 ग्राम की छूट मिल रही है। शनिवार को सोने का आभूषण 75,900 की बजाय 69,900 रुपए की दर से दिया गया। चांदी के आभूषणों के मेकिंग चार्ज में 50 प्रतिशत की, डायमंड के आभूषणों के मेकिंग चार्ज में 100 प्रतिशत की और ग्रहरत्न के मूल्य पर 20 प्रतिशत छूट मिल रही है। ऑफर 29 अक्तूबर तक चलेगा। धनतेरस को देखते हुए एचयूआईडी एवं हॉलमार्क वाले नए और आकर्षक डिजाइन के आभूषणों की बड़ी रेंज मंगाई गई है।

बलियापुर के मदर टेरेसा में प्रतियोगिता में शामिल सहायक प्रबंधक व शिक्षक।

चित्रांकन व निबंध में प्रतिभागियों ने दिखाया दम

बलियापुर। सेल कोलियरीज सतर्कता विभाग की ओर से शनिवार को मदर टेरेसा हाइस्कूल में सतर्कता सप्ताह मनाया गया। सहायक प्रबंधक राजु शर्मा ने बच्चों में नैतिक मूल्यों के विकास पर जोर दिया। कहा कि किसी भी काम में ईमानदारी जरूरी है। मौके पर ड्राइंग, निबंध व वाद-विवाद प्रतियोगिता हुई। प्रतियोगिता में 110 प्रतिभागियों ने भाग लिया। एचएम राधेश्याम प्रसाद का कहना है कि विजेता प्रतिभागियों को चार नवंबर को पुरस्कार दिया जाएगा। मौके पर रूपक ठाकुर, उमश सिन्हा, प्रिया कुमारी आदि थे।

ग्रामीण एसपी ने थानों का किया निरीक्षण

गोमो। ग्रामीण एसपी कपील चौधरी ने शनिवार को तोपचांची व हरिहरपुर थानों का औचक निरीक्षण किया। इस दौरान तोपचांची इंस्पेक्टर सह थाना प्रभारी डोमन रजक व हरिहरपुर थाना प्रभारी गिरधर गोपाल से केस से संबंधित मामलों की जानकारी ली। सभी दर्ज कांडों के निष्पादन को लेकर निर्देश दिए। सभी संधारित फाईलों के साथ अन्य मामलों के संधारण पर चर्चा की। एसपी ने थाना प्रभारी व अन्य पुलिस पदाधिकारियों से घंटों कार्रवाई को लेकर जानकारी ली।

मुराईडीह में अवैध मुहानों की डोजरिंग

बरोरा। बरोरा क्षेत्रीय प्रबंधन के निर्देश पर एएमपी कोलियरी प्रबंधन ने शनिवार को मुराईडीह ओल्ड वर्किंग पैच में कोयला चोरों द्वारा अवैध रूप से खोले गए पांच मुंहानों और वहां तक पहुंचने वाले रास्तों की डोजरिंग कर बंद किया। मौके पर बरोरा पुलिस व सीआईएसएफ जवान उपस्थित थे। भराई से पहले सीआईएसएफ के जवानों ने मुंहाना के भीतर निरीक्षण कर आवाज लगाई, ताकि कोई अंदर में हो तो बाहर निकल जाए। जब कोई आवाज नहीं आया तो मुंहाने को बंद करने की कार्रवाई शुरू की गई।

कार्मेल स्कूल धनबाद में 1974 के बैच की छात्राओं का स्वागत करतीं शिक्षक।

50 वर्ष बाद कार्मेल पहुंचीं पूर्ववर्ती छात्राएं

धनबाद। कार्मेल स्कूल धनबाद में शनिवार को वर्ष 1974 बैच की छात्राओं का जुटान हुआ। 50 वर्ष बाद स्कूल आकर पूर्ववर्ती छात्राओं ने स्कूल के दिनों को याद किया। अपने पुराने दिनों को साझा किया। प्राचार्य एम सिल्वी के नेतृत्व में छात्रा गीता पंचमिया दलाल, अमी पटेल, नंदा शंकर, रंजना सहाय, सुजाता सिंह, ज्योत्सना का स्वागत किया गया। इन पूर्ववर्ती छात्राओं ने वर्ष 1974 में 10वीं बोर्ड की परीक्षा पास की थी। मौके पर आयोजित कार्यक्रम का उद्घाटन प्राचार्य एम सिल्वी, मैनेजर एवं सुपिरीयर श्रेया, उप प्राचार्य एल्सी जोसेफ, प्राइमरी को-ऑर्डिनेटर और कम्युनिटी कॉलेज को-ऑर्डिनेटर अमला समेत अन्य ने किया।

आरएसपी कॉलेज में कार्यक्रम में मौजूद प्राचार्य, शिक्षक व छात्र-छात्राएं।

आरएसपी कॉलेज में मतदाता जागरुकता

बलियापुर। बेलगड़िया आरएसपी कॉलेज की ओर से शनिवार को मतदाता जागरुकता अभियान चलाया गया। प्राचार्य डॉ. निलेश सिंह ने छात्र-छात्राओं व आसपास के लोगों को मतदान की महत्ता से अवगत कराया। 20 नवंबर को अपने-अपने मतदान केंद्रों में शत-प्रतिशत मतदान करने की अपील की। कहा कि एक स्थिर व अच्छी सरकार के लिए मतदान जरूरी है। मौके पर अफरोज अमानुल्लाह, बासुदेव प्रसाद, दिनेश मंडल, मिथुन यादव, मनोज वर्मा, आनंद पांडेय, अर्पिता कुमारी, अभिषेक सिंह, वसंत कुमार, पवन कुमार, श्रेया कुमारी, रूबी कुमारी, आदित्य रौशन, राधा कुमारी, दुर्गा मोदी, स्नेहा कुमारी, जुही भारती आदि मौके पर थे। मौके पर रंगोली प्रतियोगिता हुई।

लोगों ने मतदान का लिया संकल्प

सिन्दरी। झारखंड विधानसभा चुनाव के तहत एसवीईईपी के तहत वार्ड 54 के रोहड़ाबांध अम्बेडकर चौक में नगर निगम के सिंदरी अंचल की ओर से शनिवार को मतदाता शपथ कार्यक्रम आयोजित की गई। कार्यक्रम विधानसभा चुनाव को देखते हुए सिंदरी निर्वाचन क्षेत्र के मतदाताओं को जागरूकता करने के उद्देश्य से की गई थी। इस दौरान लोगों को मतदान उनका अधिकार है के बारे में विस्तृत जानकारी दी गई। शपथ कार्यक्रम में सिंदरी अंचल के नगर प्रबंधक विकास चंद्र, स्वच्छता पर्यवेक्षक सत्येंद्र मरांडी के अलावा काफी संख्या में स्थानीय लोगों ने भाग लिया। अपना मत देने का संकल्प लिया।

भाजपा के तीन हेवीवेट 28 को करेंगे नामांकन

झरिया से रागिनी सिंह और बाघमारा से शत्रुघ्न महतो करेंगे नामांकन, निरसा से भाजपा की अपर्णा सेनगुप्ता भी पर्चा दाखिल करेंगी

शक्ति प्रदर्शन होगा

■ मुकेश सिंह

धनबाद। मौसम के बदले मिजाज के कारण कोयलांचल में ठंड का एहसास हो रहा है। वैसे बात सियासी हलके की करें तो विधानसभा चुनाव के कारण सरगर्मी लगातार बढ़ती जा रही है। 25 अक्तूबर को धनबाद प्रत्याशी राज सिन्हा एवं सिंदरी की भाजपा प्रत्याशी तारा देवी नामांकन कर चुकी हैं। अब 28 को एक साथ तीन-तीन हेवीवेट प्रत्याशियों का नामांकन होना है। झरिया से रागिनी सिंह, बाघमारा से सांसद के भाई शत्रुघ्न महतो और निरसा से पूर्व मंत्री अपर्णा सेनगुप्ता पर्चा भरेंगी।

पार्टी सूत्रों से मिली जानकारी के अनुसार मौसम ने साथ दिया तो 28 को नामांकन में शक्ति प्रदर्शन की तैयारी है। पूरी संभावना है कि भाजपा के कोई बड़े नेता नामांकन में पहुंचेंगे और कोयलांचल में चुनावी कैंपेन का आगाज करेंगे।

फिलहाल कौन नेता 28 को आएंगे, यह अभी तय नहीं है। खराब मौसम के कारण 25 को हिमंता बिस्वा सरमा का दौरा रद्द हो गया था। 27 अक्तूबर की शाम तक निर्णय हो जाएगा कि 28 को धनबाद में नामांकन के दौरान कौन स्टार प्रचारक मौजूद रहेंगे। वर्तमान में धनबाद जिले की छह विधानसभा सीटों में से चार पर भाजपा का कब्जा है। कोयलांचल में भाजपा की मजबूत पैठ रही है। विधानसभा चुनाव 2024 में भी भाजपा की कोशिश है कि कोयलांचल में बेहतर प्रदर्शन हो। झारखंड के किसी भी क्षेत्र के मुकाबले यहां बेहतर प्रदर्शन करती रही है। 2024 विधानसभा चुनाव में महागठबंधन के मुकाबले भाजपा का प्रदर्शन कैसा रहता है, यह आने वाला वक्त ही बताएगा। विधानसभा चुनाव में नमांकन से संबंधित सारी तैयारियां पूरी कर ली है।

शनिवार को हरिणा में जनसंपर्क करते धनबाद सांसद ढुलू महतो व अन्य।

हेमंत सरकार का पतन तय है : ढुलू

बरोरा, प्रतिनिधि। धनबाद सांसद ढुलू महतो ने शनिवार सुबह बरोरा, झगराही फूल बहियार टोला व हरिणा आदि जगहों में जनसंपर्क अभियान चलाकर बाघमारा विधानसभा के भाजपा प्रत्याशी सह अपने बड़े भाई शत्रुधन महतो के पक्ष में लोगों से मतदान करने की अपील की। इस दौरान हरिणा में दर्जनों लोग दूसरे राजनीतिक दल को छोड़कर भाजपा में शामिल हुए। सांसद ढुलू ने मौके पर ही अपने पार्टी में शामिल होने वाले लोगों को माला पहनाकर स्वागत किया। उन्होंने हेमंत सरकार पर निशाना साधते हुए कहा कि इस सरकार में भ्रष्टाचार चरम सीमा पर है। इस बार इस सरकार का पतन तय है। जनसंपर्क अभियान में सत्येंद्र सिंह, अनिरूद्ध यादव, सुरेश सिंह, महेंद्र गोप, रमेश गोप, हरे राम यादव, सदानंद राय, रामचंद्र राय, सहदेव पांडे, मंटू, शंकर दुबे, गोपाल सिंह, सुनील रवानी थे।

टुंडी को लेकर भी खत्म हो जाएगा सस्पेंस

धनबाद जिले की छह विधानसभा सीटों में से पांच पर भाजपा ने अपने प्रत्याशी घोषित कर दी है। अब नामांकन अंतिम दौर में पहुंच गया है। टुंडी सीट को लेकर अब तक निर्णय नहीं हुआ है। कोयलांचल में टुंडी सीट को लेकर भाजपाइयों के बीच काफी चर्चा है। भाजपा के वरिष्ठ नेता ने बात करने पर कहा कि टुंडी को लेकर कोई सस्पेंस नहीं है। व्यस्तता के कारण टुंडी सीट को लेकर भाजपा और आजसू में कुछ बातचीत होनी है। बहुत जल्द टुंडी सीट पर निर्णय हो जाएगा। अंदरखाने चर्चा है कि टुंडी से आजसू के केंद्रीय अध्यक्ष सुदेश महतो या उनका कोई करीबी भी चुनाव लड़ सकता है। यदि सुदेश महतो टुंडी से चुनाव लड़ते हैं तो कोयलांचल की चुनावी लड़ाई रोचक हो जाएगी।

शनिवार को कार्यकर्ता सम्मेलन में विधायक अपर्णा सेनगुप्ता एवं अन्य।

मनमाने फैसले का करेंगे विरोध : अपर्णा

पंचेत। धनबाद जिला विद्युत साउंड एंड डीजे डेकोरेटर संघ निरसा शाखा का शनिवार को निरसा में कार्यकर्ता सम्मेलन हुआ। जिसमें हाई कोर्ट द्वारा डीजे पर प्रतिबंध लगाने पर संघ के सदस्यों ने विरोध जताया। कार्यक्रम में मुख्य रूप से विधायक अपर्णा सेनगुप्ता मौजूद थीं। आश्वासन दिया कि यदि वह सत्ता में आती है तो इस तरह के मनमाने फैसले पर आवाज उठाएंगी। कहा कि इस तरह से रोजगार छीनना ठीक नहीं है। मौके पर संघ अध्यक्ष भोला कुमार, उपाध्यक्ष सुमित साव, सचिव दिलीप शर्मा, भोलानाथ कुंभकार, बादल चक्रवर्ती, सुमन भट्टाचार्य, गौतम, रोहित आदि लोग मौके पर मौजूद थे।

सिंदूरपुर में शनिवार को चुनाव प्रचार में शामिल भाजपा प्रत्याशी तारा देवी व अन्य।

तारा देवी ने कोठाबुढ़ा मंदिर में की पूजा

बलियापुर। भाजपा प्रत्याशी तारा देवी ने शनिवार को सिंदूरपुर कोठाबुढ़ा मंदिर में पूजा करने के बाद आसपास के गांवों में जनसंपर्क अभियान चलाया। लोगों से भाजपा के पक्ष में मतदान करने की अपील की। मौके पर बेंगु ठाकुर, मिताली मुखर्जी, विधायक पुत्री निशि महतो, उदय मुखर्जी, तृप्ति मुखर्जी, राजेश मुखर्जी, समीर पांडेय, मौसमी देवी, निरिया देवी आदि मौके पर थे।

माले ने चंद्रदेव के पक्ष में चलाया जनसंपर्क

बलियापुर। भाकपा माले की टीम ने शनिवार को बाघमारा आमटांड़, सरैयाभीठा, कुवंरडीह, ब्राह्मणटोला, धोबी टोला, गुंदलीभीठा आदि सहित आसपास के गांवों में जनसंपर्क अभियान चलाया। लोगों से भाकपा माले प्रत्याशी चंद्रदेव उर्फ बबलु महतो के पक्ष में एकजुट होने की अपील की। कहा कि भाकपा माले ही मेहनत लोगों के हक अधिकार की लड़ाई लड़ सकती है। मौके पर अविनाश महतो, दिलीप महतो, रजत महतो, रामपद रजवार, आशुपति महतो, युधिष्ठिर महतो आदि थे।

भाजपा झारखंड के खनिज कारपोरेट को देगी: हलधर

- भाकपा माले की बैठक में लिया झारखंड से भाजपा के सफाए का संकल्प
- कार्यकर्ताओं से इंडिया गठबंधन को मजबूत करने आह्वान किया

धनबाद, प्रमुख संवाददाता। भाकपा माले जिला कमेटी की बैठक शनिवार को पार्टी कार्यालय में हुई। पार्टी के राज्य कमेटी सदस्य हरि प्रसाद पप्पू ने अध्यक्षता की। बैठक में पोलित ब्यूरो सदस्य हलधर महतो ने भाजपा का निशाना साधते हुए इंडिया गठबंधन को मजबूत करने का आह्वान किया। कहा कि भाजपा का एकमात्र एजेंडा झारखंड की खनिज संपदा को कारपोरेट के हाथों में सौंपना है। इसलिए झारखंड से भाजपा का सफाया जरूरी है।

पार्टी नेताओं और कार्यकर्ताओं ने इस विधानसभा में झारखंड से भाजपा के सफाए का संकल्प लिया। हलधर ने कहा कि जिला के सभी विधानसभा क्षेत्र में इंडिया गठबंधन का मजबूत करते हुए निरसा और सिंदरी विधानसभा क्षेत्र में पार्टी की जीत सुनिश्चित करनी है। यह भी कहा कि कोयलांचल की धरती एके राय की संघर्ष की धरती है। यहां मजदूर-किसान के लिए संघर्ष और माफिया के खिलाफ लड़कर लाल झंडा ने अनगिनत शहादत दी है। इस बार का चुनाव झारखंड के साथ कोयलांचल का भविष्य तय करेगा। इस दौरान भाजपा पर जमकर साधा निशाना। बैठक में माले के केंद्रीय सदस्य निताई महतो, जिला सचिव बिन्दा पासवान, सह सचिव कार्तिक प्रसाद, आनंदमयी पाल, सुभाष चटर्जी आदि थे।

भाजपा प्रत्याशी रागिनी के पक्ष में आया नाई समाज

भाजपा प्रत्याशी रागिनी सिंह के पक्ष में नारेबाजी करते नाई समाज के लोग।

जोड़ापोखर, प्रतिनिधि। जोड़ापोखर के भागा पांच नम्बर स्थित डॉ. सत्यनारायण ठाकुर के आवास पर शनिवार को नाई समाज की बैठक हुई। जिसमें सर्वसम्मति से झरिया विधान सभा क्षेत्र के भाजपा प्रत्याशी रागिनी सिंह को समर्थन करने का निर्णय लिया गया। भाजपा प्रत्याशी भी बैठक में पहुंची। समाज के लोगों ने जोरदार तरीके से उनका स्वागत किया। प्रत्याशी रागिनी सिंह ने कहा कि देश की जनता जानती है कि मोदी जी ने बिना भेदभाव के हर वर्ग और समुदाय के लिए ईमानदारी से काम किया है। नाई समाज का विकास में अहम योगदान है। बैठक में नाई समाज के अध्यक्ष संजीत कुमार शर्मा, उपाध्यक्ष महेंद्र शर्मा, सचिव प्रदीप कुमार शर्मा, अरविंद कुमार, डॉ. सत्यनारायण ठाकुर, अनिल शर्मा, सुनील शर्मा आदि लोग थे।

जिले में शहर से अधिक ग्रामीण क्षेत्रों में बूथ

■ प्रियेश कुमार

- निरसा में सबसे अधिक 384 बूथ गांवों में
- धनबाद विधानसभा क्षेत्र में सबसे अधिक 458 बूथ शहरी क्षेत्र में

किस विधानसभा क्षेत्र में कितने बूथ

विस क्षेत्र	शहरी बूथ	ग्रामीण बूथ	कुल बूथ
सिंदरी	60	366	426
निरसा	40	384	424
धनबाद	407	51	458
झरिया	340	00	340
टुंडी	16	353	369
बाघमारा	121	234	355
कुल बूथ	984	1388	2372

धनबाद। धनबाद जिला शहरी क्षेत्र माना जाता है। तेजी से विकसित हो रहे सौ शहरों में भी धनबाद शामिल है। यहां नगर निगम भी है, जो जिले के चार विधानसभा क्षेत्रों तक फैला है। इसके बाद भी जिले के बूथों की बात करें तो ग्रामीण क्षेत्रों के बूथों की संख्या यहां अधिक है। मतलब यह कि जिले में शहरी क्षेत्रों में ग्रामीण क्षेत्रों के मुकाबले बूथ कम हैं। जिला प्रशासन से मिली जानकारी के अनुसार जिले में बूथों की कुल संख्या 2372 है। इसमें 1388 बूथ ग्रामीण तथा 984 बूथ शहरी क्षेत्रों में हैं।

निरसा विधानसभा क्षेत्र में सबसे अधिक ग्रामीण बूथ: निरसा विधानसभा क्षेत्र में ग्रामीण बूथों की संख्या सबसे अधिक है। यहां कुल 428 बूथ हैं। इसमें 384 बूथ ग्रामीण तथा 40 बूथ शहरी क्षेत्र में हैं। मालूम हो कि निरसा विधानसभा क्षेत्र में चिरकुंडा नगर परिषद स्थित है। इसके बाद भी यहां शहरी बूथों की संख्या महज 40 है। ग्रामीण क्षेत्र के बूथों की संख्या के मामले में सिंदरी विधानसभा क्षेत्र दूसरे नंबर पर है। यहां बूथों की कुल संख्या 426 है। 366 बूथ ग्रामीण तथा 60 बूथ शहरी क्षेत्र के माने गए हैं। सिंदरी का क्षेत्र धनबाद नगर निगम में है।

झरिया में एक भी बूथ ग्रामीण क्षेत्र में नहीं: झरिया विधानसभा क्षेत्र में एक भी बूथ ग्रामीण क्षेत्र का नहीं माना गया है। यहां कुल 340 बूथ हैं और सभी बूथ को शहरी बूथ माना गया है। मालूम हो कि झरिया के सभी क्षेत्र नगर निगम में शामिल है, ऐसे में यहां से सभी बूथों को शहरी बूथ का दर्जा दिया गया है।

टुंडी के 16 बूथ भी शहरी क्षेत्र में: टुंडी विधानसभा के 16 बूथों को शहरी मतदान केंद्र का दर्जा दिया गया है। यह विधानसभा क्षेत्र विकास से मामले में सबसे पिछड़ा माना जाता है। यहां की अधिकतर आबादी ग्रामीण क्षेत्रों में रहती है। यहां कोई नगर निकाय भी नहीं है लेकिन 16 बूथों को शहरी बूथ का दर्जा दिया गया है। यहां बूथों की कुल संख्या 369 हैं।

शहर 30s

झरिया थाना मोड़ के पास महिलाओं से बात करतीं कांग्रेस प्रत्याशी पूर्णिमा।

झरिया के विकास में संपूर्ण योगदान देंगे : पूर्णिमा

झरिया। झरिया विधायक व कांग्रेस प्रत्याशी पूर्णिमा नीरज सिंह ने शनिवार को कई जगह जनसंपर्क किया। लोगों ने कांग्रेस प्रत्याशी का जोरदार स्वागत किया। झरिया थाना मोड़ सिंदरी रोड किड्स गार्डन स्कूल के समीप के लोगों से मिली तथा लोगों से अपने पक्ष में मतदान करने की अपील की ताकि झरिया के लिए व भी बड़ा से बड़ा काम मजबूती से किया जा सके। यहां पर रवि रवानी, मोहम्मद फैज, साजिद, दानिश, शहनाज, आफरीन, मीनार खातून आदि थे। हुसैन नगर न्यू कॉलोनी निवासी सिकंदर अंसारी के परिवार के लोगों से भी मिली।

बरोरा में शनिवार को मजदूरों से मिलते भाजपा प्रत्याशी शत्रुघ्न महतो।

बाघमारा के भाजपा प्रत्याशी शत्रुघ्न ने किया संवाद

बरोरा। बाघमारा विधानसभा क्षेत्र से भाजपा प्रत्याशी शत्रुधन महतो शनिवार को कोलियरी क्षेत्र में मजदूर वर्ग के साथ संवाद किया। मजदूरों ने एक स्वर में उन्हें अपना समर्थन दिया और बाघमारा के बेहतर भविष्य के लिए उनका सहयोग का आश्वासन दिया। उन्होंने उपस्थित लोगों के समक्ष कहा कि वे शुरू से मजदूरों के हक की लड़ाई लड़ते आ रहे हैं। खुद मजदूर वर्ग से आते हैं, मजदूरों के दर्द को समझते हैं। इसलिए मजदूरों की भावनाओं का हमेशा ख्याल रखा है। जनसम्पर्क के दौरान वे क्षेत्र में अन्य लोगों से भी मिले।

मोबिन अंसारी को प्रत्याशी घोषित करते प्रदेश महासचिव सोहराब अली व अन्य।

राकांपा के मोबिन लड़ेंगे सिंदरी से चुनाव

गोविंदपुर। राष्ट्रवादी कांग्रेस पार्टी (राकांपा) ने बैठक कर गोविंदपुर प्रखंड मुखिया संघ के पूर्व अध्यक्ष मोबिन अंसारी को सिंदरी विधानसभा क्षेत्र से पार्टी का प्रत्याशी घोषित कर दिया। पार्टी के प्रदेश महासचिव सोहराब अली व राष्ट्रीय कार्य समिति सदस्य प्रभाकर प्रसाद श्रीवास्तव ने उन्हें टिकट प्रदान किया। मोबीन अंसारी ने कहा कि पार्टी ने उनपर जो भरोसा जताया है, उस पर खरा उतरेंगे। मौके पर पार्टी के अल्पसंख्यक जिलाध्यक्ष नसीम अख्तर, गयासुद्दीन अंसारी, शेखर यादव, बमबम सिंह, धर्मराज याकूब आदि थे।

ग्रामीणों की बैठक में सांसद ढुलू बिराजपुर पहुंचे

बरवाअड्डा। भाजपा कार्यकर्ताओं व ग्रामीणों की बैठक शनिवार की शाम बिराजपुर चौक में जीतेंद्र नाथ महतो की अध्यक्षता में हुई। मुख्य अतिथि सांसद ढुलू महतो ने ग्रामीणों को संबोधित करते हुए कहा कि हेमंत सरकार ने पांच लाख युवाओं को नौकरी देने की बात कही थी। लेकिन झारखंड के युवाओं को नौकरी नहीं मिली। कहा कि सिंदरी से तारा देवी को भारी मतों से विजयी बनाना है। मौके पर मकरु महतो, बलदेव महतो, उज्ज्वल पांडेय, बालेश्वर महतो, सुरेश महतो, भागीरथ महतो, अजय गिरी, मुकेश पांडेय,सोमनाथ पांडेय, प्रदीप महतो, बाली महतो, फागू महतो, रीतलाल महतो समेत दर्जनों ग्रामीण मौजूद थे।

अपना झारखंड

गिरिडीह में दो कारोबारियों के यहां चल रहे थे छापे

चार स्कूल बैग व एक बोरा लेकर निकली आईटी टीम

- स्कूल बैग और बोरा में रुपये या दस्तावेज इसका खुलासा नहीं
- शुक्रवार की सुबह छापेमारी करने पहुंची थी टीम

गिरिडीह, प्रतिनिधि। गिरिडीह में दो बड़े कारोबारी के यहां आयकर विभाग की चल रही छापेमारी शनिवार दोपहर को समाप्त हो गयी। दोपहर लगभग ढाई-तीन बजे आयकर विभाग के अधिकारी न्यू बरगंडा स्थित आर्यन इंडस्ट्रीज के मालिक मिंटू बरनवाल, पिता राजकुमार बरनवाल के घर से निकली। आयकर विभाग की टीम मिंटू के घर से चार स्कूल बैग और एक बोरा लेकर बाहर निकली। स्कूल बैग और बोरा में रुपये या दस्तावेज हैं, इसका खुलासा नहीं हो सका है। हालांकि लोग तरह-तरह की चर्चा कर रहे हैं।

मिंटू बरनवाल के यहां शुक्रवार सुबह लगभग छह आयकर विभाग की टीम ने छापेमारी शुरू की थी। रात में भी आयकर विभाग की टीम मिंटू बरनवाल के घर में ही रुकी। रात में होटल से खाना मंगवाकर आयकर विभाग के अधिकारियों ने खाया। इसके अलावा सोने के लिए गद्दा आदि भी मंगवाया था। शनिवार सुबह भी फल, पानी आदि मंगवाया और नास्ता भी आयकर विभाग के अधिकारी ने मिंटू के आवास में ही किया। बता दें कि आयकर विभाग की टीम ने गिरिडीह में आर्यन इंडस्ट्रीज के मालिक मिंटू बरनवाल के न्यू बरगंडा आवास और शैलपुत्री स्टील फैक्ट्री के मालिक राकेश बरनवाल की फैक्ट्री और आवास में छापा मारा था। मिंटू बरनवाल की किताब की दुकान है और प्रिंटिंग प्रेस कारोबार है। मिंटू लोकसभा व विधानसभा चुनाव को लेकर प्रिंटिंग का टेंडर भी लेता है। हाल में संपन्न लोकसभा चुनाव एवं वर्तमान में चल रहा विधानसभा चुनाव का प्रिंटिंग से संबंधित सरकारी कार्य मिंटू के कंपनी आर्यन इंडस्ट्रीज ही कर रहा है। सूत्रों का कहना है कि निर्वाचन से जुड़े

श्रमिक नेता गिरिजा शंकर पांडेय का निधन, शोक

अंतिम दर्शन में मंत्री बेबी देवी, विधायक जयमंगल, पूर्व सांसद रवींद्र व अन्य।

बेरमो, प्रतिनिधि। बेरमो कोयलांचल में बाबा के नाम से प्रसिद्ध श्रमिक नेता गिरिजा शंकर पांडेय का करीब 94 वर्ष की आयु में फुसरो स्टेशन रोड स्थित सिंह नगर आवास में शनिवार को तड़के निधन हो गया। कुछ माह से अस्वस्थ थे। कांग्रेस पार्टी के झंडे में अंतिम विदाई दी गई। फुसरो के हिन्दुस्तान पुल के नीचे दामोदर घाट पर मुखाग्नि पुत्र बृज बिहारी पांडेय ने दिया।

वरीय कांग्रेस नेता के रूप वे इंटक से संबद्ध राकोमयू के सीसीएल रिजनल कमेटी के अध्यक्ष सहित विभिन्न पदों पर थे। शिक्षा के क्षेत्र में रूचि रखने के कारण विभिन्न निजी विद्यालयों में समिति के वरीय पदाधिकारी सहित धार्मिक व सामाजिक क्षेत्र में भी आगे रहते थे। अपने मृदुल स्वभाव, व्यवहार कुशलता तथा कोयला श्रमिकों के प्रति सेवा भावना के कारण सभी के आदर के पात्र थे।

गढ़वा में कुएं में डूबने से देवर और भाभी की मौत

रंका, प्रतिनिधि। थानांतर्गत खरडीहा गांव के रमदहा टोला में हृदय विदारक घटना में कुएं में डूबने से भाभी और देवर की मौत हो गई। घटना शनिवार सुबह की है। सूचना पर पहुंची पुलिस ने कुएं से दोनों के शवों को बाहर निकलवाकर पोस्टमार्टम के लिए सदर अस्पताल भेज दिया। घटना से गांव में मातम पसर गया है। मृतक के परिजनों का रो-रोकर बुरा हाल है।

परिजनों ने बताया कि परिवार में किसी बात को लेकर विवाद हुआ था। उसके बाद अनिल यादव की पत्नी ललिता देवी ने आत्महत्या की नियत से घर से 100 मीटर की दूर स्थत भटकुआं में कूद गई। जानकारी मिलने पर उसे बचाने उसका देवर सुनिल यादव भी कुएं में कूद गया। उसी क्रम में दोनों की डूबने से मौत हो गई।

मुख्य श्रमायुक्त के समक्ष यूनियन की वार्ता असफल

हड़ताल की तैयारी

- वार्ता के दौरान सेल प्रबंधन मौजूदा बयान पर अड़ा रहा
- यूनियनों ने बोनस व 39 महीने का एरियर मांगा

बोकारो, वरीय संवाददाता। सेल में बोनस सहित अन्य मुद्दों को लेकर प्रस्तावित 28 अक्तूबर की हड़ताल को टालने के लिए पांचों सेंट्रल यूनियन नेताओं के साथ मुख्य श्रमायुक्त व उपमुख्य श्रमायुक्त के साथ शुक्रवार देर रात तक नई दिल्ली में समझौता वार्ता हुई। वार्ता में एटक के विद्यासागर गिरि, इंटक के हरजीत सिंह, हिमस के एसडी त्यागी, बीएमएस के संजीत बनर्जी एवं सीटू के ललित मिश्रा ने भाग लिया।

वहीं, प्रबंधन की ओर से बीएस पोपली, मानस रथ, विक्रम उप्पल, मलय गोस्वामी एवं प्रवीण कुमार सिंह मौजूद रहे। भारत सरकार के श्रम विभाग के मुख्य श्रमायुक्त के शेकर, उपमुख्य श्रम आयुक्त तेग बहादुर सिंह व क्षेत्रीय श्रम आयुक्त ओपी सिंह समझौता वार्ता के दौरान कई बिंदुओं पर चर्चा की। एटक के वरीय नेता अबू नसर ने बताया कि समझौता वार्ता के दौरान सेल प्रबंधन मौजूदा बयान पर अड़ा रहा। इस कारण वार्ता विफल हो गई। इसके बाद सभी यूनियनों ने संयुक्त रूप से प्रबंधन की चुनौती को स्वीकार कर हड़ताल पर जाने के अपने फैसले को दोहराते हुए अपील की है कि 28 अक्तूबर की हड़ताल को सफल बनाया जाए। उपमुख श्रमायुक्त के समक्ष हुई वार्ता में सभी यूनियनों ने बोनस के मुद्दों के साथ 39 महीने का एरियर, ठेका मजदूरों को इस्पात मजदूरों के तरह वेतन सहित अपनी विभिन्न मांगों को रखा था।

पिस्टल लहराने वाला युवक गिरफ्तार

मेराल, प्रतिनिधि। पुलिस ने शनिवार को सोशल मीडिया इंस्टाग्राम पर पिस्टल लहराता फोटो डालने वाले युवक सहित दो लोगों को गिरफ्तार कर जेल भेज दिया है ।

उक्त संबंध में थाना प्रभारी विष्णु कांत ने बताया कि जेल भेजे गए युवकों में इंस्टाग्राम पर पोस्ट करने वाले युवक बंका गांव निवासी रणजीत मिश्रा और घर में पिस्टल रखने वाला उसी गांव का आकाश पासवान शामिल हैं।

शंकराचार्य रजरप्पा पहुंचे

रजरप्पा, निज प्रतिनिधि। गोवर्धन मठ पुरी पीठाधीश्वर जगदुरु शंकराचार्य स्वामी श्री अधोक्षाजानंद देवतीर्थ जी महाराज गोवर्धन शुक्रवार की शाम रजरप्पा पहुंचे। रजरप्पा स्थित बोरिया बाबा के आश्रम में रात्रि प्रवास के बाद शनिवार को स्वामी जी दामोदर-भैरवी नदी के संगम पर जलाभिषेक किया। इसके बाद मां छिन्नमस्तका का दर्शन व पूजन कर राज्य के उज्जवल भविष्य, राष्ट्र के सुख समृद्धि की कामना की।

शंकराचार्य जी का आश्रम के हरे कृष्ण ब्रह्मचारी उर्फ बोरिया बाबा सहित

साधु संत, मंदिर के पुजारियों और स्थानीय श्रद्धालुओं ने स्वागत किया। इस दौरान बोरिया बाबा के आश्रम में श्रद्धालुओं को तीर्थ स्थलों के धार्मिक गतिविधियों की जानकारी दी।

वीडियो बना ब्लैकमेल करने वाला गिरफ्तार

झुमरी तिलैया । स्क्रीन रिकॉर्डिंग कर लोगों का अश्लील वीडियो बनाकर ब्लैकमेल करनेवाला एक युवक को तिलैया पुलिस ने शुक्रवार की रात को गिरफ्तार किया है।

गिरफ्तार युवक की पहचान सुमन कुमार, जिला नवादा के रूप में की गईहै। पुलिस ने उसके पास से एक मोबाइल, चार सिम कार्ड, छह हजार नगद, पंजाब नेशनल बैंक का एक पासबुक व ग्रामीण बैंक का एटीम बरामद किया है।

गढ़वा : किशोरी से कार में दुष्कर्म, दो गिरफ्तार

रंका (गढ़वा), प्रतिनिधि। गढ़वा के रंका थाना क्षेत्र में गढ़वा-अंबिकापुर एनएच 343 पर गुलेरियाढोंढ़ा के पास शनिवार की सुबह चलती कार में एक किशोरी के साथ दुष्कर्म किया गया। पीड़िता इंटर की छात्रा है। पीड़िता के नाना के आवेदन पर प्राथमिकी दर्ज करते हुए पुलिस ने मुख्य आरोपी और कार चालक को गिरफ्तार कर जेल भेज दिया।

पीड़िता के परिजन बिहार के औरंगाबद जिले के कुटुंबा थाना क्षेत्र के एक गांव के रहने वाले हैं। पीड़िता रंका थाना क्षेत्र स्थित एक गांव में अपने नाना के घर एक साल से रह रही है। बिहार में रहने के दौरान ही औरंगाबाद जिले के सारीसंडा निवासी मोहम्मद शाहरूख ने खुद को सोनू बताकर पीड़िता से पहचान बढ़ाई थी। लेकिन, जब आरोपी उसे परेशान करने लगा तब, परिजनों ने लड़की को रंका थाना क्षेत्र स्थित उसके नाना के घर भेज दिया था। शनिवार सुबह आरोपी ने लड़की को फोन कर मिलने के लिए बुलाया। लड़की रंका में कोचिंग जाती है। शनिवार को कोचिंग आने के दौरान ही आरोपी ने लड़की को कार में बैठा लिया और गुलेरियाढोंढ़ा में चलती कार में दुष्कर्म किया। सुबह जब पीड़िता देर तक घर नहीं पहुंची तब परिजन खोजबीन करने लगे। इसी दौरान गुलेरियाढोंढ़ा में काले रंग की कार सड़क किनारे खड़ी देखी। शक होने पर कार के अंदर देखा तो लड़की अंदर अस्त व्यस्त अवस्था में थी।

महिला ने दुष्कर्म के प्रयास का लगाया आरोप

चिनिया, प्रतिनिधि। चिनिया थाना क्षेत्र की एक महिला ने थाने में आवेदन देकर चार लोगों पर दुष्कर्म के प्रयास का आरोप लगाया है। पीड़िता ने कहा कि शुक्रवार को कुछ लोग उसके घर आचार संहिता उल्लंघन की जांच करने पहुंचे थे। उनके जाते ही जाते ही चफला गांव निवासी राम प्रताप यादव, योगेंद्र प्रसाद, गोपाल भुइंया और रविंद्र यादव उसके घर में घुस गए और महिला से दुष्कर्म का प्रयास किया।

एक्स से

रचनात्मकता की ताकत है विनम्रता। अपने निजी अहंकार का परिष्कार करना सीखिए और अपने रचनात्मक अहं को उभरते हुए देखिए...यह आपके पास मौजूद सबसे खूबसूरत चीज है- शेखर कपूर/ फिल्म निर्देशक

इंदिरा गांधी : हीरो या विलेन

मुझे लगता है, कठिन फैसलों के लिए जिस दृढ़ता की आवश्यकता होती है, वह हर सत्तानायक में 'एकोहम् द्वितीयो नास्ति' की भावना जगाती चलती है। हर नया रास्ता गढ़ने वाले सत्तानायक पर इसीलिए समान आरोप लगते आए हैं। इतिहास की धारा मोड़ने वाली महान हस्तियों को यह ऐतिहासिक अभिशाप भी हासिल है।

स्कैन करें
आजकल स्तंभ के तहत प्रकाशित आलेखों के लिए

आजकल

शशि शेखर

आने वाली 31 अक्तूबर को इंदिरा गांधी को गुजरे हुए 40 साल पूरे हो जाएंगे। इन चार दशकों में भारत ने लंबी और फलप्रद यात्रा तय की है। इस फलते-फूलते भारत के निर्माण में उनका जबरदस्त योगदान रहा है। तमाम विवादों के बावजूद वह याद की जाती हैं, की जाती रहेंगी।

मैं आपको यहां 50 साल पीछे ले चलने की इजाजत चाहूंगा।

फरवरी 1974 की एक दोपहर! स्थान- शिकोहाबाद। उत्तर प्रदेश में विधानसभा के चुनाव चल रहे थे और इंदिरा गांधी बहैसियत प्रधानमंत्री वहां चुनाव प्रचार के लिए आने वाली थीं। उनके खैरमकदम के लिए सुबह से ही लोग इकट्ठा होना शुरू हो गए थे। उस वक्त जिलाधिकारी और पुलिस कप्तान इस काम में नहीं लगाए जाते थे, सिर्फ कांग्रेस कार्यकर्ता और उत्साही लोग भीड़ जुटाने या भीड़ का हिस्सा बनने का काम करते थे। दोपहर ढलने से पहले इंदिरा गांधी का हेलिकॉप्टर दिखाई पड़ा और उसके उतरने से पहले ही जबरदस्त नारेबाजी शुरू हो गई। वह लगभग दौड़ती हुई मंच पर पहुंची थीं।

मंच पर पहुंचते ही उन्होंने वरिष्ठ नेताओं के पीछे खड़ी महिला प्रत्याशी को पुकारा। वह प्रत्याशी पड़ोस की सीट से चुनाव लड़ रही थी। उन्होंने कहा, इतना झुककर खड़ी हो, तो जनता का नेतृत्व कैसे करोगी? आगे आओ। उसके बाद उस नौजवान महिला के कंधे पकड़कर उन्होंने कहा, सीधे खड़ी हो, हाथ जोड़ो और देखो कि लोग तुम्हारी तरफ कैसे देख रहे हैं? अगला वाक्य था, उनकी आंखों में आंखें डालो और झुककर प्रणाम करो। उनको ऐसा करते देख लोग भाव-विभोर हो उठे। उन्होंने क्या भाषण दिया, यह तो याद नहीं, पर मंच के समीप खड़ा मैं देख सकता था कि सैकड़ों लोग हाथ जोड़े हुए उनकी ओर निर्निमेष दृष्टि से देख रहे हैं। यहां यह बताना जरूरी है कि शिकोहाबाद तब अविभाजित मैनपुरी जिले का हिस्सा था और इस अंचल में पिछड़ों की बहुलता थी। चौधरी चरण सिंह उनके नेता थे और कांग्रेस को यहां से कोई खास उम्मीद न थी।

इसके बावजूद इंदिरा गांधी का आकर्षण लोगों के सिर चढ़कर बोल रहा था।

उस वक्त कांग्रेस ने सरकार बना ली थी, पर मैनपुरी जिले में चौधरी चरण सिंह के भारतीय लोकदल ने बाजी मारी थी। चौधरी साहब का आरोप था कि चुनाव में जमकर धांधली की गई है, जबकि सर्वाधिक ऐसी शिकायतें स्थानीय स्तर पर उनकी पार्टी के लोगों के विरुद्ध की गई थीं। मौजूदा प्रधानमंत्री नरेंद्र मोदी कहते हैं कि उस समय मतपेटियां लूट ली जाती थीं। मैं इसका प्रत्यक्षदर्शी हूं। इस मामले में कोई दल किसी से पीछे न था। जिसकी ताकत जहां ज्यादा होती, बाजी मार ले जाता।

10 साल बाद! वह सन् 1984 के अक्तूबर महीने की 31 तारीख थी।

तब तक मैं अखबारनवीस हो चुका था। सुबह के 11 भी नहीं बजे थे। मेरे कार्यालय से फोन आया कि इंदिरा गांधी को गोली मार दी गई है। उस समय सोशल मीडिया और निजी न्यूज चैनल नहीं थे। खबर का अकेला जरिया *आकाशवाणी* या *बीबीसी* हुआ करते थे। मैं दौड़ता हुआ कार्यालय पहुंचा। रास्ते में लोगों के चेहरे पर जबरदस्त गम और गुस्सा था। इंदिरा जी को 30 गोलियां लगी थीं। उनकी मौत की आधिकारिक घोषणा शाम छह बजे के बाद की गई। इसके बावजूद दोपहर बीतते-बीतते देश के तमाम हिस्सों में दंगे भड़क चुके थे। मैंने खुद उस समय के इलाहाबाद और आज के प्रयागराज में जो लोमहर्षक दृश्य देखे, भुला नहीं पाता।

इन दो घटनाओं का उल्लेख मैंने सिर्फ इसलिए किया, ताकि बता सकूं कि इंदिरा गांधी जीते-जी कितनी लोकप्रिय थीं। उनकी हत्या के बाद जो हुआ, वह भले ही कुछ लोगों की नजर में सांप्रदायिक षड्यंत्र रहा हो, लेकिन यह सच है कि मैंने बहुत से तटस्थ लोगों को उस दिन हिंसक होते हुए देखा। एक गुस्सा था, जो पसर रहा था, पसरता जा रहा था।

हम लोग अक्सर हर महान शख्सियत को सिर्फ काले या

सफेद चश्मे से देखते हैं। ऐसा करते वक्त हम भूल जाते हैं कि हर घटना के पीछे कई घटनाओं की श्रृंखला होती है। आज कोई कुछ भी कहे, पर इंदिरा गांधी का अवदान बहुत बड़ा है। वह जब सत्ता में आई थीं, तब लोगों के पेट में रोटी नहीं थी। हमें अमेरिका से गेहूं मंगाना पड़ता था। उस गेहूं को वहां मुर्गियां खाती थीं। देश को इस जलालत से उबारने वाली 'हरित-क्रांति' उनके वक्त में हुई। इसके बाद पाकिस्तान के दो टुकड़े कर वह भारतीय अस्मिता का जयघोष करने में कामयाब हुईं। सन् 1971 में ही प्रिवी पर्स की समाप्ति उनका ऐसा फैसला था, जिसने लोकतंत्र में सर्व-समानता के हक-हुकूक की मुनादी की थी। सिक्किम का विलय उनकी टोपी में टंकने वाला अगला नगीना था। इसके लिए उन्हें घरेलू और बाहरी, दोनों मोर्चों पर जूझना पड़ा था।

भारत-पाकिस्तान तनातनी के बीच तत्कालीन अमेरिकी राष्ट्रपति निक्सन से कड़वी मुलाकात उनकी दृढ़ता की गवाह है। अहंकार में डूबे हुए एक अमेरिकी राष्ट्रपति को राष्ट्रीय स्वाभिमान से ओतप्रोत उस महिला ने किस तरह उसकी जगह दिखाई थी! उसी दौरान तत्कालीन सोवियत संघ के सर्वेसर्वा लियोनिद ब्रेझनेव से संधि कर उन्होंने भारत का स्थायी दोस्त खोज लिया था। भारत के लिए अंतरराष्ट्रीय मंचों पर यह संजीवनी से कम न था। आज भी भारतीय प्रतिरक्षा तंत्र काफी कुछ रूसी हथियारों पर निर्भर करता है।

इतनी बड़ी और भूखी आबादी को अन्न, देश की सीमाओं में फैलाव, चिर शत्रु पाकिस्तान का विभाजन और अंतरराष्ट्रीय स्तर पर भारत के स्वाभिमान की स्थापना उनकी यशगाथा गाते रहेंगे। हालांकि, यह उनकी शख्सियत का महज एक पहलू है।

वह अंदर से तानाशाह थीं। वर्ष 1966 से 1977 के बीच में उन्होंने 39 बार चुनी हुई प्रादेशिक सरकारों को अनुच्छेद 356 का इस्तेमाल कर बर्खास्त किया था। लीगल सर्विस इंडिया वेबसाइट के मुताबिक, उनकी हुकूमत में कुल 48 बार इस अनुच्छेद का इस्तेमाल हुआ। उनको अपदस्थ कर सत्ता में आई जनता पार्टी की सरकार ने भी नौ कांग्रेस शासित राज्यों की सरकार को बर्खास्त किया था, पर इंदिरा गांधी का आंकड़ा छू पाना असंभव था, असंभव है।

यही नहीं, जून 1975 में आपातकाल लगाना उनकी बहुत बड़ी भूल थी। यह अकेली गलती उनकी तमाम उपलब्धियों पर भारी पड़ती है। इसके बाद 'ऑपरेशन ब्लूस्टार' को दूसरी श्रेणी में रखा जा सकता है। लोकतांत्रिक भारत में सेना का ऐसा इस्तेमाल सत्ता तंत्र की कमजोरी दिखाता है। उसके बाद राजीव गांधी सहित किसी भी प्रधानमंत्री ने ऐसा करने से गुरेज किया। आज कांग्रेस की जो दुर्दशा है, उसके बीज भी उन्हीं के वक्त में बोए गए। परिवार के आगे पार्टी का समर्पण उसी समय शुरू हुआ। यह बुराई लगातार बढ़ती गई, अंजाम सामने है।

आप यहां पूछ सकते हैं कि इंदिरा गांधी क्या थीं? हीरो या विलेन? मुझे लगता है, कठिन फैसलों के लिए जिस दृढ़ता की आवश्यकता होती है, वह हर सत्तानायक में 'एकोहम् द्वितीयो नास्ति' की भावना जगाती चलती है। हर नया रास्ता गढ़ने वाले सत्तानायक पर इसीलिए समान आरोप लगते आए हैं। इतिहास की धारा मोड़ने वाली महान हस्तियों को यह ऐतिहासिक अभिशाप भी हासिल है।

@shekharkahin
@shashishekhar.journalist

जीना इसी का नाम है

डीन फोर्ब्स
उद्यमी

अश्वेत नौजवानों को रास्ता दिखाते कभी बेघर रहे डीन

डीन बहुत खुश थे। लगा, संघर्ष के दिन खत्म हो गए। अब तक अभावों के बीच जीते आए डीन अमीर फुटबॉल खिलाड़ियों सी आकर्षक जीवनशैली अपनाने के लिए हजारों यूरो का कर्ज लेते चले गए। उन्हें क्या पता था कि जिंदगी इतनी जल्दी एक नया इम्तिहान ले लेगी?

कहानी वही पढ़ी जाती है, जिसके किरदार इतने बुलंद हों कि वे आपको झकझोर जाएं या जो आपके इस यकीन को पुख्ता करें कि काइयां और मक्कार लोगों से भरी इस दुनिया में जरूरतमंदों के हाथ थामने वाले भी कम नहीं, दूसरों को राह दिखाने वाले भी मार-बेशुमार हैं। डीन फोर्ब्स का सफरनामा उन नौजवानों को एक अलग कहानी लिखने को प्रेरित करता है, जो अपनी जिंदगी से बेजार हैं।

ठीक 46 साल पहले दक्षिण-पूर्व लंदन के लेविशम में डीन पैदा हुए। उनके बाद दो और छोटे भाइयों का जन्म हुआ था, मगर माता-पिता के अलगाव के बाद अकेली मां के कंधों पर तीन-तीन बेटों की जिम्मेदारी आ पड़ी थी। 'मस्कुलर डिस्ट्रॉफी' के बावजूद मां दस-दस घंटे तक कड़ी मेहनत करतीं, ताकि वह अपने बच्चों की बुनियादी जरूरतें पूरी कर सकें। मांसपेशियों का दर्द कभी-कभी इतना अशक्त कर देता कि उनके लिए खड़ा हो पाना कठिन होता, मगर सारी तकलीफें जज्ब कर वह काम करती रहीं, ताकि किसी तरह अपना एक घर बना सकें। उन्हें मालूम था कि शरीर बहुत लंबा साथ नहीं देने वाला। उससे पहले वह अपने बच्चों के सिर पर छत सुनिश्चित करना चाहती थीं। मगर वह इसमें नाकाम रहीं।

मां की कराहों ने बचपन से ही डीन को बेहद संजीदा बना दिया था। वह ग्यारह साल के थे, जब मां ज्यादा बीमार रहने लगी थीं। कई बार तो उनका उठना-बैठना असंभव हो जाता, तब मां के साथ-साथ अपने से पांच-छह साल छोटे भाइयों की देखभाल का जिम्मा भी डीन ही संभालते। उस छोटी उम्र में कई बार उन्हें रात का खाना पकाना पड़ता। दोनों भाइयों को तैयार करने और उन्हें स्कूल छोड़ने व लाने की जिम्मेदारी भी निभानी पड़ती। मगर अपने स्कूल पहुंचकर डीन सारा संघर्ष भूल जाते थे। दोस्तों के साथ चुहल के अलावा फुटबॉल का मैदान उन्हें एक नई ऊर्जा से भर देता। फुटबॉल में करियर बनाने की चाहत ने उन्हें इसमें माहिर बना दिया था। जाहिर है, इस खेल ने न सिर्फ उन्हें स्कूल में हीरो बनाया, बल्कि कक्षा के कई पढ़ाकू दोस्तों के भी करीब कर दिया। परीक्षाओं की तैयारी में उन्होंने डीन की खूब मदद की।

डीन जब 14 साल के थे, तब आर्थिक वजहों से पहली बार उनके परिवार को बेघर होना पड़ा। उन्हें हॉस्टल में पनाह लेनी पड़ी। वे बड़े अनिश्चितता भरे दिन थे। फिर भी डीन 10 जीसीएसई पाने में सफल रहे। उन्हीं दिनों में उनकी खेल प्रतिभा को देखते हुए एक स्थानीय फुटबॉल क्लब 'क्रिस्टल पैलेस' ने डीन के साथ अनुबंध कर लिया। वह बहुत खुश थे। पसंदीदा क्षेत्र में प्रवेश मिल गया था। लगा, संघर्ष के दिन खत्म हो गए। अब तक अभावों के बीच जीते आए डीन अमीर फुटबॉलरों सी आकर्षक जीवनशैली अपनाने के लिए हजारों यूरो का कर्ज लेते चले गए। उन्हें क्या पता था कि जिंदगी इतनी जल्दी एक

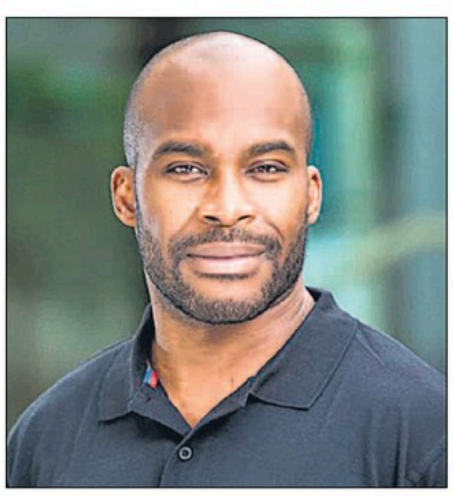

नया इम्तिहान ले लेगी?

उनके अनुबंध का नया विस्तार होना था और उसके ठीक पहले वह एक चोट के शिकार हो गए। क्लब ने डीन का करार आगे बढ़ाने से इनकार कर दिया। वह करीब 80 हजार यूरो के कर्ज तले दब गए थे। एक बार फिर पूरे परिवार को बेघर होना पड़ा। वे सब फिर हॉस्टल में थे। डीन के लिए कर्ज चुकाना बहुत जरूरी था। आखिरकार उनके एजेंट ने उन्हें मोटोरोला के कॉल सेंटर में नौकरी दिला दी। दूसरी बार हॉस्टल से निकलते समय फोर्ब्स परिवार बिखर गया था। डीन ने अपनी जिम्मेदारी खुद उठाने का निर्णय किया था। वह बहुत आहत थे। नौकरी के साथ-साथ वह कई हफ्तों तक अन्य फुटबॉल क्लबों की खाक छानते रहे कि शायद कहीं बात बन जाए। मगर ऐसा हो न सका। डीन अकेले में खूब रोया करते। कहते हैं, मन का हो, तो अच्छा और न हो, तो बहुत ही अच्छा, क्योंकि तब ऊपर वाला उससे कहीं बेहतर मौकों के दरवाजे खोलना चाहता है। बचपन से ही कठिन स्थितियों और फिर फुटबॉल प्रबंधकों की नाराजगी झेलने के आदी डीन ने मोटोरोला में पूरे धैर्य के साथ परिश्रम करना शुरू कर दिया और उन्हें इसका फल भी मिला। वह तरक्की करते-करते सेल्स मैनेजर बन गए और फिर अप्रैल 2000 में एक टेलीकॉम स्टार्टअप प्रिमावेरा सिस्टम में बेहतर अवसर मिलते ही उन्होंने मोटोरोला से त्यागपत्र दे दिया।

करीब चार साल बाद डीन ने अपनी मां को घर खरीदकर दिया। मां की दुआएं बेटे की राह की दुश्वारियां चुनती गईं और अगले नौ वर्षों में वह प्रिमावेरा के वाइस प्रेसिडेंट के ओहदे तक पहुंच गए। उम्र के 29वें साल में डीन के करियर का सबसे अहम मोड़ आया, जब उन्होंने एक अमेरिकी सॉफ्टवेयर कंपनी ओरैकल के वैश्विक विस्तार में मुख्य भूमिका निभाई। ओरैकल प्रिमावेरा को खरीदना चाहती थी। वह सौदा 46,250 करोड़ रुपये से भी अधिक में हुआ था। अगले एक वर्ष तक डीन ओरैकल में इसी पद पर कार्य करते रहे। इसके बाद उन्हें ख्यात सॉफ्टवेयर कंपनी केडीएस में सीईओ बनने का मौका मिला।

फरवरी 2021 में डीन स्वीडिश कंपनी फोर्टेरो के सीईओ बनाए गए, जिसमें उनकी इक्विटी हिस्सेदारी भी है। साल 2022 से वह कॉर्टेन कैपिटल में भी हिस्सेदार हैं। खेल और मनोरंजन की दुनिया में तो ब्रिटेन में अनेक अश्वेतों ने अपनी सफलता के झंडे गाड़े हैं, मगर कारोबार की दुनिया में डीन की कामयाबी ने ब्रिटेन के नौजवानों, खासकर युवा अश्वेतों में उन्हें हीरो बना दिया है। ब्रिटेन के सबसे प्रभावशाली अश्वेतों

खेल और मनोरंजन की दुनिया में तो अश्वेतों ने अपनी सफलता के झंडे खूब गाड़े हैं, मगर कारोबार की दुनिया में डीन की कामयाबी ने ब्रिटेन के नौजवानों, खासकर युवा अश्वेतों का उन्हें हीरो बना दिया है। ब्रिटेन के सबसे प्रभावशाली अश्वेतों में उन्हें शीर्ष स्थान पर रखा गया है।

में उनका नाम पिछले चार वर्षों से शुमार होता रहा है, मगर साल 2025 के लिए उन्हें इस सूची में शीर्ष स्थान पर रखा गया है।

डीन और उनकी बीवी डैनियल फोर्ब्स एक गैर-लाभकारी संगठन 'फोर्ब्स फैमिली ग्रुप' चलाते हैं, जो हाशिये के लोगों की मदद करता है। हाल ही में अफ्रीकी ल्यूकेमिया ट्रस्ट के लिए इसने एक रात में करीब साढ़े चार करोड़ रुपये की राशि एकत्र की है। बकौल डीन फोर्ब्स, 'मेरे लिए दूसरों ने दरवाजा खोला था, अब मैं जरूरतमंदों के लिए मदद के द्वार खोलूंगा।'

प्रस्तुति : चंद्रकांत सिंह

वो लम्हा

टी वी एस अयंगर
उद्योगपति

जब बैंक की नौकरी ने निराश कर दिया

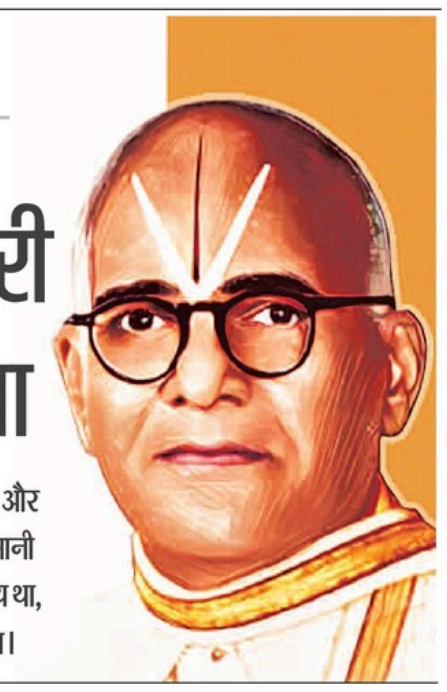

बैंक शाखा में 32 वर्षीय क्लर्क काम करते थे। बहुत तेज, कुशल और नौकरी के प्रति ईमानदार। हिसाब-किताब इतने आनंद और आसानी से करते कि बड़े अधिकारी अचंभित रह जाते थे। काम देखकर तय था, क्लर्क को इस बार पदोन्नत करके कैश कीपर बना दिया जाएगा।

बहुत लोग नौकरी के लिए पढ़ाई करते हैं और जो नहीं पढ़ते, उन्हें भी कहीं न कहीं नौकरी चाहिए। दुनिया में नौकरी का बड़ा रोना है। नौकरी न हो, तो घर में भी सम्मान नहीं मिलता और अगर मिल जाए, तो जरूरी नहीं कि नौकरी में सम्मान मिले। नौकरी करने वाला नौकर ही समझा जाता है। बैंक ऑफ मद्रास की उस शाखा में भी ऐसा ही था। वहां सभी नौकर थे, पर उनमें से कुछ खुद को नौकरों से अलग समझते थे। इन अलग समझने वालों का ही सिक्का उस शाखा में चलता था। किसका सम्मान होगा, किसे अपमानित किया जाएगा, किसे पदोन्नत किया जाएगा और किसकी योग्यता को नजरअंदाज कर दिया जाएगा, यह सारा कुछ बड़े नौकर ही तय करते थे।

उसी बैंक शाखा में 32 वर्षीय क्लर्क काम करते थे। बहुत तेज, कुशल और नौकरी के प्रति ईमानदार। हिसाब-किताब इतने आनंद और आसानी से करते कि बड़े अधिकारी अचंभित रह जाते थे। काम देखकर तय था, क्लर्क को इस बार पदोन्नत करके कैश कीपर बना दिया जाएगा। सब ठीक चल रहा था, तभी पदोन्नति के समय से ठीक पहले क्लर्क के पिताजी का निधन हो गया, तो उन्हें छुट्टी पर जाना पड़ा। जब वह नौकरी पर लौटे, तो आश्वस्त थे कि पदोन्नति के साथ स्वागत होगा, मगर पता चला, कैश कीपर का पद तो किसी अन्य को बहाल कर भर दिया गया है। अब कोई पदोन्नति नहीं होने वाली।

ऐसी उपेक्षा व अपमान देख क्लर्क महोदय को बहुत झटका लगा। कोई सुनवाई को तैयार न था। योग्यता और मेहनत पर पानी फिर गया था। उदास दिमाग कभी अतीत में चला जाता, तो कभी वर्तमान की चिंता में विचरता, तो कभी भविष्य को लेकर सिसकने लगता। पिताजी चाहते थे कि वकील बनो। पिता का आज्ञाकारी बेटा वकील बन गया, पर वकालत में मन नहीं लगा। रेलवे में नौकरी कर ली, वह भी रास न आई, तो बैंक की नौकरी का दामन थामा। हिसाब-किताब में खूब मन लगने लगा। हां, बीच में उन्होंने लकड़ी का व्यवसाय किया था, पर पिता को पसंद न था। अब तो पिता रहे नहीं, तो अब नौकरी को क्यों मजबूरी बनाए रखा जाए? नौकरी में तो मानो गुलामी प्रथा के ही अनेक अवशेष ढोने पड़ रहे हैं। यहां आपकी मेहनत, लगन हमेशा काम नहीं आती। ज्यादातर आपकी चापलूसी, चंद लोगों की मर्जी चलती है और किस्मत का फैसला हो जाता है।

कभी मन में अंग्रेज वकील-उद्यमी अर्डली नोर्टन के कथन ध्यान में आते कि योग्य लोगों के लिए उद्यमशीलता ही भविष्य है। उद्यमशीलता ही बड़े पैमाने पर सेवा और स्वतंत्रता का अवसर देती है। खैर, शाखा में क्लर्क साहब से वादा किया गया कि चिंता मत करो, अगली बार बड़ा पद तय है, पर यहां तो क्लर्क साहब ने तय कर लिया था कि अगली बार की पदोन्नति आप संभालकर अपने पास रख लीजिए, मुझे अब कोई नौकरी करनी ही नहीं है। मैं अभी आपकी नौकरी से इस्तीफा दे रहा हूं।

क्लर्क साहब को कोई समझा या रोक नहीं पाया। वह फिर लकड़ी व्यवसाय में कूद गए। पूरी मेहनत से सौदों को अंजाम देने लगे। साल भर में लोग उन्हें टीवीएस अयंगर टिंबरवाले के नाम से जानने लगे, पर उनका लक्ष्य केवल टिंबरवाला बनकर रहना नहीं था। जैसे ही कुछ पैसे जमा हुए, उन्होंने साल 1911 में टीवीएस अयंगर ऐंड संस नाम से एक रोड ट्रांसपोर्ट कंपनी की स्थापना की। मदुरै ही नहीं, पूरे तमिलनाडु में पहली बार उन्होंने ही बस परिवहन सुविधा की शुरुआत की। अयंगर ने आगे बढ़ने के लिए तीन बातों को गांठ बांध लिया। जरूरी जोखिम लेने से कभी पीछे नहीं हटना है। अपनी सेवा से समाज में बदलाव लाना है और लोगों को खुश रखना है। अयंगर की बस सेवा की खासियत थी कि उनकी बसों के हॉर्न से अनेक शहरों-गांवों में लोगों को सही समय का अंदाजा होता था। लोग बस की आवाज सुनकर अपनी घड़ी सेट करते थे। क्या मजाल की बस किसी स्टॉप पर पांच मिनट भी लेट पहुंच जाए? ऐसे अनुशासन ने ग्रामीण जीवन में बदलाव की नई शुरुआत की। खासतौर पर परिवहन को तरसते समाज को उन्होंने ऐसी सेवा प्रदान की कि समाज ने उस सेवा को अपनी दिनचर्चा ही नहीं, बल्कि जिंदगी का हिस्सा बना लिया। जाहिर है, अच्छी सेवा से कंपनी का व्यवसाय और आकार तेजी से बढ़ चला।

अयंगर (1877-1955) यहीं नहीं रुके, व्यवसाय-दर-व्यवसाय तरक्की करते गए। जहां हाथ लगाया, धन वर्षा हुई। गैस प्लांट बनाया, वाहन बनाने के व्यवसाय में उतरे। आज उनका टीवीएस 50 से ज्यादा कंपनियों का समूह है, सालाना कमाई 31,000 करोड़ रुपये से ज्यादा है। जिस पदोन्नति का उन्हें कभी दुख था, उसका अब किसी को अफसोस नहीं है।

प्रस्तुति : ज्ञानेश उपाध्याय

हम जैसे फेंकुओं का फासिज्म

तिरछी नजर

सुधीश पचौरी हिंदी साहित्यकार

सच कहूं, इन दिनों के अधिकांश हिंदी साहित्य में जितनी मनहूसियत पसरी रहती है, उतनी कभी न थी। आज 'लघु पत्रिका आंदोलन' भले जीवित न हो, फिर भी बहुत सी नई-पुरानी लघु पत्रिकाएं छपती व प्रसारित होती रहती हैं। इनमें से कुछ ऐतिहासिक हैं और कुछ अपेक्षाकृत नई, जो वक्त पर निकलती रहती हैं। जाहिर है, उनके पीछे कोई 'सपोर्ट सिस्टम' सक्रिय है। इनमें बहुत कविताएं, कहानियां, समीक्षाएं, आलोचनात्मक लेख छपते रहते हैं, लेकिन इनमें छपने वाली कविताओं में से न एक कविता दिल को छूती है, न कहानी मन को भाती है और आलोचना तो सिर्फ 'पीआर' हो चुकी है, जो हर पल 'भूरि-भूरि' करती दिखती है। साहित्य में ऐसी मुहब्बत तो कभी नहीं दिखी!

कविता होती, तो कविता में कवि की मेहनत दिखती। कहानी होती, तो वह कुछ अलग बात कहती। कोई नया चरित्र, नया विचार, नई 'रियलिटी' देती। ऐसा लगता है, मानो बहुत से अनभ्यस्त और नौसिखिए कविता के नाम पर मानकर थोक में लिखे जा रहे हैं, इसीलिए किसी की 'दस' छप रही हैं, तो किसी की 'बीस'!

लघु पत्रिकाओं के कई संपादक इन कविताओं को ऐसे पेश करते हैं, मानो ये सभी पहुंचे हुए कवि हों। मगर आप जैसे ही दो-चार लाइनें पढ़ते हैं, वैसे ही कविता को छोड़ देते हैं, क्योंकि पहली लाइन में ही कविता 'फेल' हो चुकी होती है। बहुत सी कविताएं स्त्रियों, माओं को इतना दीन, मजबूर, लाचार दिखाती हैं कि लगता है, कवि उनकी इकहरी दीनता व अपनी नकली सहानुभूति की 'सेल' लगा रहा हो। कहानियों के तो कहने ही क्या? ऐसा लगता है, मानो अधिकांश कहानियां किसी एनजीओ के 'पैंफलेट' से हैं, न उनमें कथारस होता है, न कनरस और न बतरस! आप पहली लाइन से ही बता सकते हैं कि कहानी का ऊंट किस करवट बैठेगा!

अब इन पत्रिकाओं के संपादकीय के भी दर्शन कर लिए जाएं। ज्यादातर संपादकीय तो विश्व राजनीति का दर्शन कराते हुए इस 'हाई टोन' में शुरू होते हैं कि आप सोचने लगते हैं, जो बंदा शुरू में ही इतना 'हाई' हो रहा है, वह जमीन पर कैसे आएगा? ज्यादातर संपादकीय में फासिज्म/तानाशाही आ चुकी होती है, धार्मिक विभाजन हो चुका होता है। सभी लेखक 'फासिज्म' से संघर्ष करते दिखते हैं और अंत में फैज अहमद फैज का कोई शेर हमें जोश दिलाता होता है, *हम* खिलाफ लेखक ने इतना संघर्ष किया है, कोई भी 'फासिस्ट' ऐसे लेखक/लेखकों को अंदर करने को तत्पर होगा, पर वह कुछ करता ही नहीं। इतना सारा साहस, इतनी सारी वीरता, इतने सारे प्रतिरोधों को बेकार जाते देख, सच कहूं, मुझे तो बहुत गुस्सा आता है कि ये क्या बात हुई, जिस फासिज्म को इतने शाप दिए, फिर भी अपने इन विरोधियों का वह कुछ नहीं बिगाड़ पा रहा।

सोचता हूं, या तो यह 'फासिज्म' ही इतना डरपोक है कि हजार गालियां खाकर भी किसी को कुछ नहीं कहता या वह इतना नकली है कि किसी का कुछ बिगाड़ नहीं सकता या वह है ही नहीं, इसलिए कुछ नहीं करता, वरना हमने तो अपने यहां कुछ दशक पहले 'फासिज्म' के ऐसे देसी संस्करण को झेला है कि अगर वह होता, तो न इतना सहता, न चुप बैठता कि आप कुछ भी कहते रहें और वह 'मुआ' आपसे कुछ न कहे!

हमें तो लगता है, जिस तरह आज की बहुत सारी कविताएं 'फेक' कविता हैं, कहानियां 'फेक' कहानी हैं और आलोचनाएं 'फेक' आलोचना हैं, उसी तरह अपना फासिज्म भी 'फेक' है। इतनी 'फेकरी' में क्या तो साहित्य और क्या उसके पाठक? अब तो लगता है,

---

कटाक्ष

राजेंद्र धोड़पकर

अवैध रूप से रह रहे थे, विमान ने 22 अक्तूबर को उड़ान भरी

भारतीयों को अमेरिका ने विशेष विमान से भेजा

कार्रवाई

वाशिंगटन, एजेंसी। अमेरिका ने देश में अवैध रूप से रह रहे भारतीय नागरिकों को किराए पर लिये गए एक विशेष विमान के जरिये भारत सरकार के सहयोग से उनके देश वापस भेजा। अमेरिका के गृह सुरक्षा विभाग ने यह जानकारी दी।

विभाग ने शुक्रवार को बताया कि यह विमान 22 अक्तूबर को भारत भेजा गया था। कार्यवाहक गृह सुरक्षा उप मंत्री क्रिस्टी ए. कैनेगैलो ने कहा कि जिन भारतीय नागरिकों के पास अमेरिका में रहने का कोई कानूनी आधार नहीं है, उन्हें तुरंत वापस भेजा जा सकता है।

अवैध रूप से प्रवेश करने वालों के खिलाफ कठोर कार्रवाई करेगा तथा वैध मार्गों के उपयोग को प्रोत्साहित करेगा। इसमें कहा गया है कि डीएचएस ने वित्त वर्ष 2024 में 1,60,000 से अधिक व्यक्तियों को वापस भेजा तथा भारत सहित 145 से अधिक देशों के लिए 495 से अधिक अंतरराष्ट्रीय प्रत्यर्पण उड़ानें संचालित कीं।

चुका रहे हैं मोटा पैसा

गैरकानूनी ढंग से अमेरिका में प्रवेश के लिए लोग बिचौलियों को मोटा पैसा चुका रहे। लोग मेक्सिको और कनाडा सीमा से अमेरिका में दाखिल होने के लिए 50 लाख रुपये से अधिक पैसा चुका रहे हैं। सीमा पर पकड़े जाने पर एजेंट को दिया पैसा बर्बाद हो जाता है।

हर घंटे दस भारतीय घुसपैठ कर रहे

नई दिल्ली। अमेरिका के कस्टम एंड बॉर्डर प्रोटेक्शन के अनुसार, वर्ष 2023-24 में दुनियाभर से 29 लाख लोगों ने मेक्सिको व कनाडा सीमा से गैर कानूनी ढंग से अमेरिका में प्रवेश की कोशिश की। हर घंटे औसतन दस भारतीय अवैध प्रवेश की कोशिश में गिरफ्तार किए गए।

90 हजार भारतीयों ने बीते वर्ष अवैध प्रवेश का प्रयास किया

43 हजार से अधिक भारतीय कनाडा सीमा पर पकड़े गए थे

कनाडा सीमा गेटवे

अमेरिका में गैरकानूनी प्रवेश की कोशिश में पकड़े जाने वालों में सबसे ज्यादा गुजराती हैं। कनाडा, अमेरिका सीमा से प्रवेश का गेटवे है। 2023-24 में सीमा पर 43,764 भारतीय पकड़े गए।

लगातार बढ़ रहे ऐसे लोग

प्यू रिसर्च सेंटर की एक रिपोर्ट के अनुसार वर्ष 2021 में 70 हजार से अधिक भारतीय गैरकानूनी ढंग से अमेरिका में रह रहे रहे थे। वर्ष 2022 में ये बढ़कर 96,917 हो गए थे।

क्या है वजह

- अच्छी नौकरी की उम्मीद में अवैध प्रवेश की कोशिश
- बेहतर जीवन शैली के लिए भी ऐसा कर रहे भारतीय
- अमेरिका में परिवार के दूसरे से मिलने की चाहत में
- बच्चों की बेहतर पढ़ाई के लिए

शाह मैत्री द्वार का उद्घाटन करेंगे

नई दिल्ली, विशेष संवाददाता। केंद्रीय गृह मंत्री अमित शाह रविवार को पश्चिम बंगाल में भारत-बांग्लादेश सीमा पर पेट्रापोल भूमि बंदरगाह पर नवनिर्मित यात्री टर्मिनल भवन और 'मैत्री द्वार' का उद्घाटन करेंगे। यह जानकारी मंत्रालय की ओर से एक अधिकारिक बयान में दी गई है। केंद्रीय गृह मंत्री अमित शाह ने 9 मई 2023 को इसका शिलान्यास किया था।

'पेट्रापोल क्रॉसिंग' दक्षिण एशिया का सबसे बड़ा भूमि बंदरगाह है तथा भारत और बांग्लादेश के बीच व्यापार और वाणिज्य के लिए एक महत्वपूर्ण प्रवेश द्वार है। दोनों देशों के बीच भूमि मार्ग से लगभग 70 प्रतिशत (मूल्य के हिसाब से) व्यापार इसी भूमि बंदरगाह के जरिये होता है।

'चीन संग समझौते के पीछे कूटनीति'

पुणे, एजेंसी। विदेश मंत्री एस जयशंकर ने शनिवार को वास्तविक नियंत्रण रेखा पर गश्त पर चीन के साथ समझौते का श्रेय सेना और कूटनीति को दिया।

पुणे में छात्रों के साथ बातचीत के दौरान एक सवाल का जवाब देते हुए जयशंकर ने कहा कि संबंधों को सामान्य बनाने में अभी भी थोड़ी देर है, विश्वास और साथ मिलकर काम करने की इच्छा को फिर से बनाने में समय लगेगा।

उन्होंने कहा कि जब प्रधानमंत्री मोदी ने रूस में राष्ट्रपति शी जिनपिंग से मुलाकात की थी, तो यह निर्णय लिया गया था कि दोनों देशों के विदेश मंत्री, राष्ट्रीय सुरक्षा सलाहकार मिलेंगे।

अमेरिका ने ईरान को दी कड़ी चेतावनी

लेबनान में इजरायली हवाई हमले के बाद इमारतों से उठता धुआं। ● एजेंसी

पश्चिम एशिया में तनाव

दुबई, एजेंसी। अमेरिका ने कहा है कि ईरान पर इजरायल के हमलों से हिसाब बराबर हो चुका है। अब दोनों शत्रु देशों के बीच प्रत्यक्ष सैन्य हमले बंद होने चाहिए। अमेरिका ने ईरान को अब इजरायल पर जवाबी हमले करने पर अंजाम भुगतने की चेतावनी दी है।

व्हाइट हाउस के एक अधिकारी ने बताया कि उनके प्रशासन को लगता है कि इजरायली सैन्य अभियान के बाद अब दोनों देशों के बीच सीधे सैन्य हमले बंद होने चाहिए। अधिकारी ने बताया कि अन्य सहयोगी देश भी सहमत हैं।

हवाई क्षेत्र बंद किया : ईरान ने शनिवार सुबह हवाई क्षेत्र बंद कर दिया। ईरान के सरकारी मीडिया ने तेहरान में विस्फोटों की आवाज सुनाई देने की बात स्वीकार की और कहा कि कुछ आवाजें वायु रक्षा प्रणालियों की थीं। ईरान की सेना ने कहा कि इजरायल ने उसके इलाम, खुजस्तान और तेहरान प्रांतों में सैन्य ठिकानों को निशाना बनाकर हमले किए, जिनमें सीमित क्षति हुई।

मुस्लिम देश भड़के : ईरान पर हमले के बाद सऊदी अरब, कतर, जॉर्डन और यूएई की प्रतिक्रिया सामने आई है। उन्होंने हवाई हमलों की निंदा की और सुरक्षा को लेकर चिंता जताई।

लाखों लोगों ने देश छोड़ा

जब इजरायल न हिजबुल्ला के खिलाफ सीधा युद्ध शुरू किया तो नागरिकों को जान बचाने के लिए भागना पड़ा। 12 लाख से ज्यादा लोग भाग गए हैं। इजरायली हमलों में बीते एक साल में 2,500 से ज्यादा लोग मारे गए हैं।

कालाबाजारी

कॉन्सर्ट टिकटों से दुनिया में करोड़ों का कारोबार

नई दिल्ली। म्यूजिक कॉन्सर्ट के टिकटों की कालाबाजारी का काला कारोबार पूरी दुनिया में करोड़ों रुपये का है। दिलजीत दोसांझ और कोल्डप्ले टिकटों के घोटाले का खुलासा इस बात का महज उदाहरण भर है।

कोल्ड प्ले के लिए 1.3 करोड़ ने लॉगइन किया था

जनवरी 2025 में मुंबई में होने वाले कोल्डप्ले कॉन्सर्ट के लिए बुकमायशो पर 1.5 लाख टिकटों के लिए 1.3 करोड़ से अधिक लोगों ने लॉग इन किया था। कॉन्सर्ट के सभी टिकट बिक्री शुरू होने के 30 मिनट के भीतर बिक गए।

पूरी दुनिया में चल रहा कालाबाजारी का खेल

टिकटों की दलाली का अवैध कारोबार पूरी दुनिया में चल रहा है। सिंगापुर पुलिस बल (एसपीएफ) के अनुसार इस फरवरी में सिंगापुर में 583 लोग कॉन्सर्ट टिकट घोटाले के शिकार हुए। इस वजह से उन्हें 2.23 लाख डॉलर का नुकसान हुआ।

टिकट कालाबाजारी के लिए यह होती है रणनीति

1 थोक में खरीदारी
टिकटों की कालाबाजारी करनेवाले जालसाज थोक में बड़ी संख्या में टिकट खरीदते हैं।

2 थर्ड-पार्टी प्लेटफॉर्म पर फिर से बेचना
बल्क में टिकट खरीदने वाले दलाल वियागोगो जैसे सेकेंडरी मार्केटप्लेस पर अधिक दामों पर टिकट फिर से बेचते हैं।

3 बॉट्स का उपयोग
मनुष्यों की तुलना में तेजी से टिकट खरीदने के लिए बॉट्स और ऑटोमेशन टूल का उपयोग किया जाता है।

4 कमी का दावा
टिकटों की कालाबाजारी करनेवाले दलाल जानबूझकर यह बताते हैं कि उनके पास सीमित संख्या में टिकट है। इससे टिकटों के दाम और बढ़ जाते हैं।

5 मांग का फायदा
संगीत समारोह के टिकटों की मांग अधिक होने के कारण दलाल टिकटों के लिए अत्यधिक कीमत वसूलते हैं, क्योंकि उन्हें पता होता है कि प्रशंसक कोई भी रकम देने को तैयार होगा।

कार्रवाई: लॉरेंस के जेल से साक्षात्कार में सात निलंबित

चंडीगढ़, एजेंसी। पंजाब पुलिस ने पुलिस हिरासत के दौरान गैंगस्टर लॉरेंस बिश्नोई का साक्षात्कार लिए जाने के मामले में उपाधीक्षक (डीएसपी) रैंक के दो अधिकारियों समेत सात कर्मियों को निलंबित कर दिया है।

राज्य पुलिस के एक विशेष जांच दल (एसआईटी) ने पाया कि बिश्नोई का साक्षात्कार उस समय लिया गया था, जब वह मोहाली के खरड़ में पंजाब पुलिस की हिरासत में था और दूसरा साक्षात्कार राजस्थान में लिया गया था। एसआईटी ने इन सातों कर्मियों को कर्तव्य के प्रति लापरवाही बरतने का दोषी पाया, जिसके बाद उन्हें निलंबित किया गया।

- डीएसपी रैंक के दो अफसरों पर कार्रवाई
- पंजाब, राजस्थान के जेल में लिया था साक्षात्कार

गृह सचिव के आदेश में एसआईटी की रिपोर्ट का हवाला दिया गया, जिसमें पाया गया कि एक निजी टेलीविजन चैनल पर प्रसारित बिश्नोई का साक्षात्कार तीन और चार सितंबर 2022 की मध्यरात्रि को वीडियो कॉन्फ्रेंस के माध्यम से लिया गया था।

रिटर्न जमा करने की सीमा बढ़ाई गई

नई दिल्ली, एजेंसी। आयकर विभाग ने शनिवार को मूल्यांकन वर्ष 2024-25 के लिए कॉर्पोरेट्स द्वारा आयकर रिटर्न दाखिल करने की समय सीमा 15 दिन बढ़ाकर 15 नवंबर कर दी है।

मूल्यांकन वर्ष 2024-25 (वित्त वर्ष 2023-24 के लिए रिटर्न) के लिए नई समयसीमा अब 15 नंवबर है। नंगिया एंडरसन एलएलपी के टैक्स पार्टनर संदीप झुनझुनवाला ने बताया कि यह विस्तार टैक्स ऑडिट रिपोर्ट, फॉर्म 3सीईबी में ट्रांसफर प्राइसिंग प्रमाणन और अन्य आयकर फॉर्म जैसे फॉर्म 10डीए पर लागू नहीं होगा, जिनकी अंतिम तिथि 31 अक्टूबर 2024 रहेगी।

दुस्साहस: 33 विमान और दस होटल उड़ाने की धमकी

नई दिल्ली, एजेंसी। 33 विमानों और राजकोट के दस होटलों को शनिवार को बम से उड़ाने की धमकी दी गई। पिछले 13 दिनों में 300 से अधिक उड़ानों को धमकियां मिल चुकी हैं।

सूत्रों ने बताया कि शनिवार को इंडिगो, एयर इंडिया और विस्तारा की 11-11 उड़ानों को धमकियां मिलीं। एयर इंडिया के प्रवक्ता ने बयान में कहा कि निर्धारित प्रोटोकॉल का पालन करते हुए, संबंधित अधिकारियों को तुरंत सतर्क किया गया। वहीं, आईजीआई एयरपोर्ट पर एक विमान को उड़ाने की धमकी देने में पुलिस ने उत्तम नगर निवासी व्यक्ति को गिरफ्तार किया है।

उधर, राजकोट के दस होटलों को बम की धमकी वाले ई-मेल को पुलिस ने जांच के बाद फर्जी करार दिया।

धमकी के संदेश हटाए सोशल मीडिया मंच

आईटी मंत्रालय ने सोशल मीडिया मंचों से कहा कि वे निर्धारित समयसीमा के भीतर गलत सूचनाएं अपने मंच से तुरंत हटाएं या उस तक पहुंच बाधित करें।

पाक में विस्फोट में आठ की मौत

पेशावर, एजेंसी। पाकिस्तान के अशांत खैबर पख्तूनख्वा प्रांत में शनिवार को एक पुलिस चौकी को निशाना बनाकर आत्मघाती हमला किया गया। इसमें छह कानून प्रवर्तन कर्मियों सहित कम से कम आठ लोगों की मौत हो गई।

सूत्रों के अनुसार, यह विस्फोट अफगानिस्तान की सीमा से लगे उत्तरी वजीरिस्तान कबायली जिले के मीर अली तहसील में असलम चेक पोस्ट पर हुआ। तीन पहिया वाहनों पर सवार होकर आए हमलावरों ने चेक पोस्ट और सुरक्षा बलों के वाहनों को टक्कर मारी।

'भारत की नीतियां युवाओं को सशक्त बनाने पर केंद्रित'

नई दिल्ली, एजेंसी। प्रधानमंत्री नरेंद्र मोदी ने कहा कि भारत की नीतियां युवाओं को सशक्त बनाने पर केंद्रित हैं। उन्होंने भरोसा दिया कि सरकार भविष्य के लिए तैयार तथा पूरी दुनिया के प्रासंगिक कौशल प्रशिक्षण देने के लिए प्रतिबद्ध है। प्रधानमंत्री ने कौशल दीक्षांत समारोह को दिए गए लिखित संदेश में ये बातें कहीं हैं।

प्रधानमंत्री ने उम्मीद जताई कि भारत के युवा वैश्विक कार्यबल पर स्थायी प्रभाव डालेंगे व दुनिया की तीसरी सबसे बड़ी अर्थव्यवस्था बनने की इसकी यात्रा में महत्वपूर्ण भूमिका निभाएंगे। भारत युवा कार्यबल की विशेषज्ञता के कारण कुशल प्रतिभाओं की एक शक्ति केंद्र के रूप में तेजी से दुनियाभर में पहचाना जा रहा है। उन्होंने कुशल युवाओं की भूमिका पर जोर दिया।

पीएम मोदी ने कुशल युवाओं को देश की सबसे बड़ी ताकत बताया

सेना निर्दोषों के खून का बदला लेगी

उपराज्यपाल बोले

श्रीनगर, एजेंसी। जम्मू-कश्मीर के उपराज्यपाल मनोज सिन्हा ने शनिवार को कहा कि सेना घाटी में निर्दोषों के खून की एक-एक बूंद का बदला लेगी उन्होंने कहा, आतंकियों के इकोसिस्टम को खत्म करने के लिए सभी क्षमताओं का इस्तेमाल किया जाएगा।

हुमहामा के एसटीसी में सीमा सुरक्षा बल (बीएसएफ) की पासिंग आउट परेड को संबोधित करते हुए उपराज्यपाल ने कहा कि पाकिस्तान जम्मू-कश्मीर में आतंकी गतिविधियों को अंजाम देने की अपनी नापाक हरकतों को जारी रखे हुए है।

आजादी के समय से ही आतंकी गतिविधि में लिप्त है पाकिस्तान : मनोज सिन्हा ने कहा कि दुर्भाग्य से हमारा एक पड़ोसी देश है जो आजादी के समय से ही लगातार जम्मू-कश्मीर में आतंकी गतिविधियों में लिप्त रहा है। अपने नागरिकों को गरीबी और भूख से पीड़ित रहने के बावजूद, वह आतंकवाद का समर्थन करने और नशीले पदार्थों की तस्करी करने की अपनी नापाक हरकतों को जारी रखे हुए है। गांदरबल और बारामुला जिलों में हाल ही में हुए आतंकी हमलों का जिक्र करते हुए उपराज्यपाल ने कहा कि आतंकवादियों ने हमारे बहादुर सैनिकों, नागरिकों, बुनियादी ढांचा परियोजनाओं में शामिल श्रमिकों और दूसरे राज्यों से आए मजदूरों को निशाना बनाया।

जम्मू-कश्मीर के उपराज्यपाल मनोज सिन्हा शनिवार को बडगाम जिले में बीएसएफ भर्ती कांस्टेबलों की पासिंग आउट परेड की सलामी लेते हुए। ● प्रेट्र

पूर्वी लद्दाख में हो रही सैनिकों की वापसी : चीन

बीजिंग, एजेंसी। चीन ने कहा है कि समझौते के बाद पूर्वी लद्दाख में चीनी और भारतीय सैनिकों की वापसी सुचारू तरीके से हो रही है।

चीनी विदेश मंत्रालय के प्रवक्ता लिन जियान ने शुक्रवार को कहा कि चीनी और भारतीय सैनिक संबंधित कार्य में लगे हुए हैं, जो सुचारू रूप से चल रहा है। बीजिंग समझौते के प्रस्तावों को लागू करने के लिए नई दिल्ली के साथ काम करेगा। भारतीय सेना के सूत्रों ने शुक्रवार को कहा कि समझौते के बाद दोनों देशों ने डेमचोक और देपसांग में दो टकराव बिंदुओं पर सैनिकों की वापसी शुरू कर दी है। 28-29 अक्तूबर तक यह प्रक्रिया पूरी होने की उम्मीद है।

भारत ने सुरक्षा परिषद में पाकिस्तान को घेरा

नई दिल्ली, एजेंसी। भारत ने महिला, शांति और सुरक्षा एजेंडे पर संयुक्त राष्ट्र सुरक्षा परिषद (यूएनएससी) की बैठक के दौरान पाकिस्तान के शरारती उकसावे और राजनीतिक दुष्प्रचार की आलोचना की। साथ ही कहा कि देश में अल्पसंख्यक समुदायों विशेष रूप से हिंदू, सिख और ईसाई महिलाओं की स्थिति दयनीय बनी हुई है।

संयुक्त राष्ट्र में भारत के स्थायी प्रतिनिधि पी. हरीश ने शुक्रवार को यूएनएससी में कहा कि यह निंदनीय है, लेकिन पूरी तरह से अनुमान के अनुरूप है कि एक प्रतिनिधिमंडल ने गलत और भ्रामक सूचनाएं फैलाने की अपनी आजमाई हुई रणनीति के आधार पर शरारती उकसावे को हवा देने का विकल्प चुना है।

हरीश ने बदलते परिवेश में शांति स्थापित करने वाली महिलाएं विषय पर यूएनएससी में आयोजित खुली बहस में भारत का प्रतिनिधित्व किया।

संपत्ति विवरण: भाजपा के निशाने पर फिर प्रियंका

नई दिल्ली। भाजपा ने केरल की वायनाड सीट से लोकसभा उपचुनाव लड़ रही कांग्रेस महासचिव प्रियंका गांधी वाड्रा पर संपत्ति का उचित ब्योरा न देने पर फिर निशाना साधा है।

पार्टी ने उनकी नेशनल हेराल्ड ट्रस्ट से जुड़ी संपत्ति का मामला उठाते हुए कहा है कि प्रियंका के चुनावी हलफनामे में कुछ ट्रस्ट के माध्यम से एसोसिएटेड जर्नल्स में उनके शेयरों के स्वामित्व का कोई उल्लेख नहीं है। यह आवश्यक जानकारी का प्रियंका पर अपनी और अपने पति रॉबर्ट वाड्रा की संपत्तियों के बारे में आवश्यक जानकारी नहीं देने का आरोप लगाया है। भाटिया ने कहा कि प्रियंका के हलफनामे में तीन कंपनियों

नेशनल हेराल्ड ट्रस्ट से जुड़ी संपत्ति का मामला उठाया

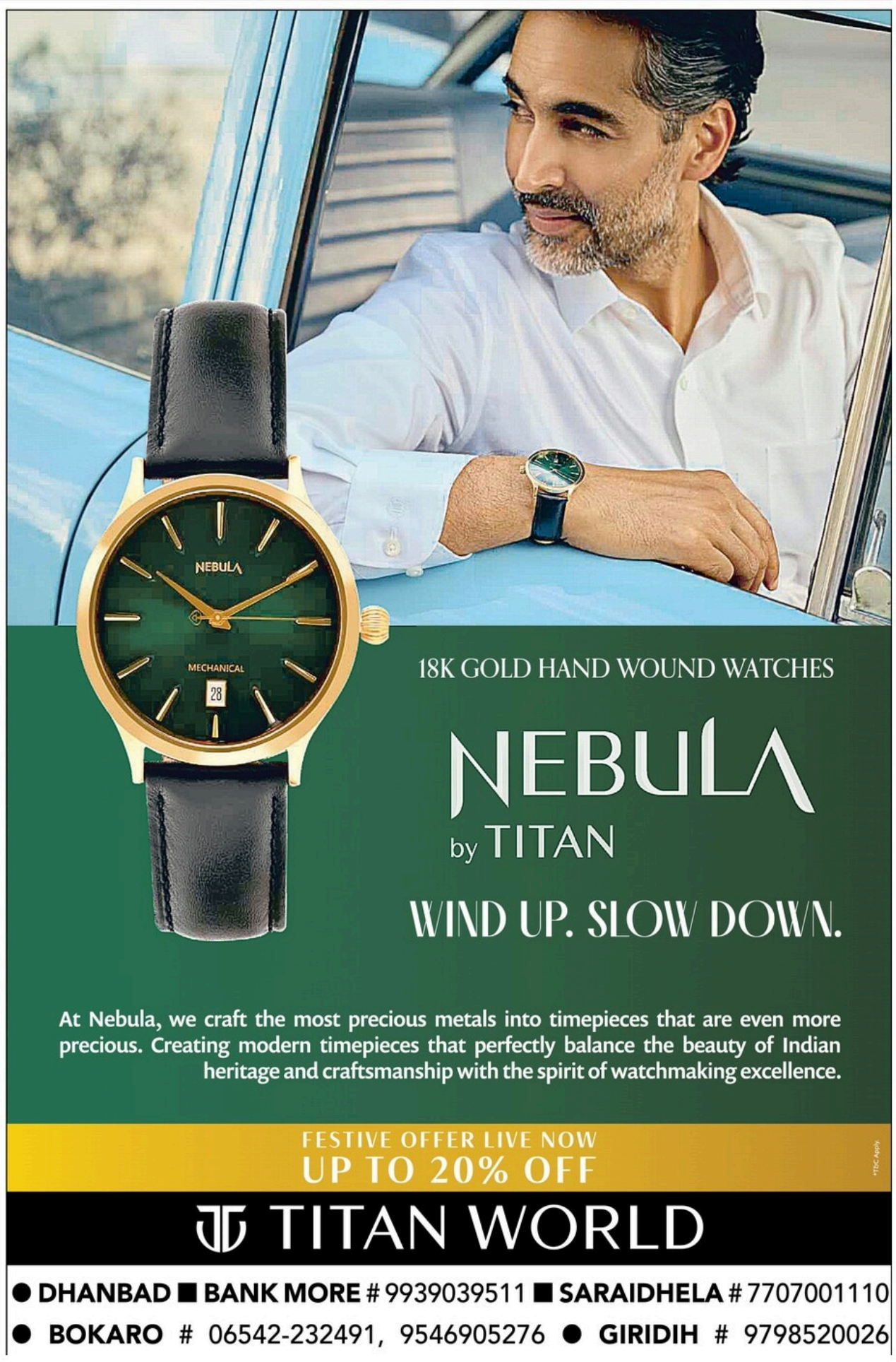

■ न्यूजीलैंड ने टीम इंडिया को 113 रन से धोया ■ लगातार 18 घरेलू सीरीज का अजेय रथ थमा ■ सेंटनर ने 13 विकेट चटकाए

घर में कीवियों से पहली सीरीज हारे

दूसरा टेस्ट

पुणे, एजेंसी। टीम इंडिया मिचेल सेंटनर की घूमती गेंदों की काट नहीं ढूंढ पाई और मैच के तीसरे ही दिन चारों खाने चित हो गई। पहली पारी में स्पिन ट्रैक पर सात विकेट चटकाने वाले सेंटनर ने दूसरी पारी में भी छह बल्लेबाजों को पवेलियन भेजा। भारतीय टीम 359 रन के मुश्किल लक्ष्य का पीछा करते हुए शनिवार को 60.2 ओवर में 245 पर लुढ़क गई।

न्यूजीलैंड ने दूसरा टेस्ट 113 रन से जीतकर भारतीय सरजमीं पर 69 साल में पहली बार सीरीज पर भी कब्जा कर लिया। न्यूजीलैंड पहली बार 1955-56 में भारत में सीरीज खेलना आया था।

4331 दिन बाद घर में सीरीज हारी : इसके साथ ही भारत का घर में लगातार 18 सीरीज का अजेय रथ भी थम गया। टीम ने 4331 दिन (12 साल) बाद घर में कोई सीरीज हारी। पिछली हार उसे दिसंबर 2012 में इंग्लैंड के हाथों 2-1 से मिली थी। उसके बाद उसने 16 सीरीज जीती, दो ड्रॉ रही। इस बीच उसने 53 मैच खेले 42 जीते, चार हारे, सात ड्रॉ रहे। भारत की इस शताब्दी में अपनी धरती पर टेस्ट सीरीज में यह चौथी हार है।

यशस्वी का अर्धशतक : एक समय स्पिन गेंदबाजी को खेलने में महारथी माने जाने वाले भारतीय बल्लेबाजों ने सेंटनर के आगे घुटने टेक दिए। यशस्वी (77) और जडेजा (42) ने ही उनका सामना कर पाए। बेंगलुरु में पहले टेस्ट की पहली पारी में मेजबान टीम 46 रन पर सिमट गई थी। कीवियों ने शानदार क्रिकेट खेलते हुए भारत को उसी के गढ़ में हराकर अपना आत्मविश्वास और बढ़ा लिया।

यशस्वी-गिल की साझेदारी : टर्न और उछाल ले रही पिच पर बल्लेबाजों के लिए असल परीक्षा थी। पहली पारी में शून्य पर आउट होने वाले कप्तान रोहित (8) फिर फ्लॉप रहे। यशस्वी ने गिल (23) के साथ 62 रन की साझेदारी की। सेंटनर ने गिल को पहली स्लिप में लपकवाकर इस साझेदारी को तोड़ा। यशस्वी भी पहली स्लिप में कैच देकर आउट हुए।

कोहली फिर फ्लॉप : कोहली (17) भी नाकाम रहे। बैकफुट पर खेलते हुए दमदार फ्लिक के साथ चौका लगाकर शुरुआत करने वाले कोहली ने विकेटों के बीच खूब दौड़ लगाई। सेंटनर ने हालांकि उन्हें बैकफुट पर ही चकमा देकर एलबीडब्ल्यू आउट किया। पंत (0) कोहली के साथ गलतफहमी के बाद रन आउट हो गए। सरफराज (9) सेंटनर की गेंद पर बोल्ड हुए। सुंदर ने (21) फिलिप्स की गेंद पर पवेलियन लौटे।

जडेजा के तीन विकेट : इससे पहले न्यूजीलैंड की टीम पांच विकेट पर 198 रन से आगे खेलते हुए 255 रन पर आउट हो गई। ग्लेन फिलिप्स ने नाबाद 48 रन बनाए। उन्हें एक जीवनदान मिला जब अश्विन की गेंद पर पहली स्लिप में रोहित कैच नहीं लपक पाए। जडेजा ने ब्लंडेल (41) को बोल्ड किया। जडेजा ने तीन और सुंदर ने चार विकेट लिए।

स्कोर बोर्ड

न्यूजीलैंड पहली पारी :	259
भारत पहली पारी :	156
न्यूजीलैंड दूसरी पारी :	255
भारत दूसरी पारी ::	245 /10 (60.2 ओवर)

बल्लेबाज	रन	गेंद	4/6
यशस्वी क.डेरिल ब. सेंटनर	77	65	9/3
रोहित क. यंग ब. सेंटनर	08	16	1/0
गिल क.डेरिल ब. सेंटनर	23	31	4/0
कोहली एलबीडब्ल्यू ब. सेंटनर	17	40	2/0
ऋषभ पंत रनआउट	00	03	0/0
सुंदर क. यंग ब. फिलिप्स	21	47	2/0
सरफराज खान ब. सेंटनर	09	15	1/0
जडेजा क.साउदी ब. एजाज	42	84	2/0
अश्विन क. डेरिल ब. सेंटनर	18	34	2/0
आकाश क.रचिन ब. एजाज	01	24	0/0
जसप्रीत बुमराह नॉटआउट	10	04	1/1
अतिरिक्त :	19		

विकेट पतन : 1/34, 2/96, 3/127, 4/127, 5/147, 6/165, 7/167, 8/206, 9/229.

गेंदबाजी :	
टिम साउदी	2-0-15-0
विलियम ओ' रुर्के	1-0-5-0
मिचेल सेंटनर	29-2-104-6
एजाज पटेल	12.2-0-43-2
ग्लेन फिलिप्स	16-0-60-1

ब्रेंडन मैकुलम के बाद भारत के जायसवाल

जायसवाल पिछले दस साल में एक कैलेंडर वर्ष में टेस्ट में 30 या उससे अधिक छक्के जड़ने वाले पहले जबकि दुनिया के कुल दूसरे बल्लेबाज हैं। वह 2024 में 19 पारियों में 32 छक्के लगा चुके हैं। इससे पहले न्यूजीलैंड के ब्रेंडन मैकुलम ने 2014 में 33 छक्के लगाए थे।

यशस्वी ने गुंडप्पा का 45 साल पुराना रिकॉर्ड तोड़ा

यशस्वी एक कैलेंडर वर्ष में सर्वाधिक रन बनाने वाले भारतीय बल्लेबाज बन गए। उन्होंने दिग्गज गुंडप्पा विश्वनाथ का 45 साल पुराना रिकॉर्ड तोड़ा। बाएं हाथ के 22 वर्षीय ओपनर यशस्वी नौ मैच में 60.22 की औसत से 1084 रन बना चुके हैं। गुंडप्पा ने 1979 में 13 मैच में 61.58 की औसत से 1047 टेस्ट रन बनाए थे।

सेंटनर दोनों पारियों में छह विकेट लेने वाले तीसरे कीवी

सेंटनर एक टेस्ट की दोनों पारियों में छह या उससे अधिक विकेट लेने वाले न्यूजीलैंड के तीसरे गेंदबाज हैं। वह वह रिचर्ड हेडली (बनाम ऑस्ट्रेलिया 1985) और डेनिएल विटोरी (बनाम बांग्लादेश 2004) के क्लब में शामिल हो गए।

सात साल में पहले : सेंटनर भारत में एक मैच की दोनों पारियों में पांच-पांच विकेट लेने वाले सात साल में पहले विदेशी स्पिनर हैं। इससे पहले 2017 में ऑस्ट्रेलिया के स्टीव ओ कीफ ने पुणे में ही ऐसा किया था। तब भारत 333 रन से हारा था।

डब्ल्यूटीसी फाइनल की राह हुई मुश्किल

हार से भारत की विश्व टेस्ट चैंपियनशिप (डब्ल्यूटीसी) के फाइनल में जगह बनाने की राह मुश्किल हो गई है। टीम इंडिया (62.82) तालिका पर शीर्ष पर तो कायम है पर प्रतिशत अंकों में कमी आई है। उसके और दूसरे स्थान पर चल रही ऑस्ट्रेलिया (62.50) के बीच सिर्फ 0.32 प्रतिशत अंकों का फासला रह गया है। भारत को अब फाइनल में जगह बनाने के लिए बचे छह में से चार मैच जीतने होंगे।

पुणे में शनिवार को भारतीय विकेटकीपर बल्लेबाज ऋषभ पंत के रनआउट होने के बाद जश्न मनाते न्यूजीलैंड के खिलाड़ी। ●एजेंसी

खेल 30s

मनिका क्वार्टर फाइनल में पहुंचीं

मोंटपेलियेर (फ्रांस)। भारतीय स्टार टेबल टेनिस खिलाड़ी मनिका बत्रा ने उलटफेर भरी जीत के साथ डब्ल्यूटीटी चैंपियंस टूर्नामेंट के क्वार्टर फाइनल का टिकट कटा लिया। दुनिया की 30वें नंबर की खिलाड़ी मनिका ने रोमानिया की 14वें नंबर की बर्नाडेट एस को 29 मिनट में 3-1 (11-9, 6-11, 13-11,11-9) से पराजित किया। उन्होंने पेरिस ओलंपिक प्री क्वार्टर फाइनल में भी इसी प्रतिद्वंद्वी को हराया था। मनिका का सामना अब चीन की कियान तियांयी से होगा। भारत की श्रीजा अकुला को दुनिया की 13वें नंबर की खिलाड़ी पुएर्तो रिको की एड्रियाना डियाज ने पहले दौर में हरा दिया था।

अंजलि के रजत सहित पहलवानों को पांच पदक

तिराना (अल्बानिया)। पहलवान अंजलि (59 किग्रा) ने शनिवार को अंडर-23 विश्व चैंपियनशिप में रजत पदक जीता। चिराग (55 किग्रा) ने फाइनल में पहुंचकर देश के लिए दूसरा रजत पक्का कर दिया है। रामचंद्र मोरे (55 किग्रा), नेहा शर्मा (57 किग्रा), शिक्षा (65 किग्रा) और मोनिका (68 किग्रा) ने कांस्य पदक जीते। इससे भारत ने पहले दिन कुल पांच पदक जीते। अंजलि खिताबी मुकाबले में यूक्रेन की सोलोमिया विन्निक से अंक के आधार पर हार गईं। चिराग स्वर्ण के मुकाबले में किर्गिस्तान के अब्दिमलिक कराचोव से भिड़ेंगे।

अंकिता-डलिला की जोड़ी खिताब से एक जीत दूर

तुर्किये। भारतीय टेनिस खिलाड़ी अंकिता रैना और स्लोवेनिया की उनकी जोड़ीदार डलिला जाकूपोविक ने शनिवार को डब्ल्यू35 काइसेरी टूर्नामेंट के फाइनल में प्रवेश कर लिया। इन दोनों ने सेमीफाइनल में बेलारूस की जना कोलोडिंस्का और स्लोवेनिया की कैटरीना कुजमोवा की तीसरी वरीयता प्राप्त जोड़ी को 6-4, 6-3 से हराया। खिताब के लिए रविवार को अंकिता-डलिला की टक्कर अमेरिका की इसाबेला बैरेरा और अबीगैल रेंचेली की जोड़ी से होगा।

ईस्ट बंगाल और पारो एफसी का मैच ड्रॉ रहा

थिम्पू। ईस्ट बंगाल ने एएफसी चैलेंज लीग में अपना अभियान भूटान के पारो एफसी से 2-2 से ड्रॉ खेलकर शुरू किया। दिमित्रियोस डायमांटाकोस ने दूसरे हाफ में ईस्ट बंगाल के लिए बराबरी का गोल दागा। सुपर कप चैंपियन ईस्ट बंगाल ने मादिह के पांचवें मिनट में किए गोल से 1-0 की बढ़त हासिल की। विलियम ओपोकू (8वें मिनट) ने पेनाल्टी पर गोल कर स्कोर 1-1 कर दिया। पारो के लिए इवांस असांते ने दूसरा गोल कर टीम को 2-1 से आगे कर दिया।

भारत का अहम मुकाबले में थाईलैंड से सामना

चोनबरी (थाईलैंड)। भारत एएफसी अंडर-17 एशियाई कप फुटबॉल के लिए क्वालीफाई करने से एक कदम दूर है और उसे रविवार को यहां ग्रुप डी के अपने अंतिम मैच में मेजबान थाईलैंड पर बस जीत की दरकार है। दो मैच में दो जीत से इश्फाक अहमद की कोचिंग वाली भारतीय टीम अभी अंकों में थाईलैंड की टीम की बराबरी पर है लेकिन गोल अंतर से उससे पिछड़ रही है। इससे उसे रविवार को मुकाबले में किसी भी हालत में जीत दर्ज करनी होगी।

महिला टीम की टक्कर सेमीफाइनल में नेपाल से

काठमांडू। भारतीय महिला फुटबॉल टीम को रविवार को सैफ महिला चैंपियनशिप के सेमीफाइनल में घरेलू दावेदार नेपाल की कड़ी चुनौती का सामना करना होगा। इस चैंपियनशिप में नेपाल का प्रदर्शन लगातार अच्छा रहा है। नेपाल पिछले चरण में भारत को हराकर फाइनल में पहुंचा था। पांच बार उपविजेता रही नेपाल की टीम को मेजबान होने के नाते फायदा मिलेगा और उत्साही दर्शक खिलाड़ियों का समर्थन करेंगे।

नॉर्थईस्ट ने दर्ज की अपनी सबसे बड़ी जीत

गुवाहाटी। नॉर्थईस्ट युनाइटेड एफसी ने शनिवार को जमशेदपुर एफसी को 5-0 से करारी शिकस्त मात दी। यह उसकी इंडियन सुपर लीग (आईएसएल) फुटबॉल टूर्नामेंट में सबसे बड़ी जीत है। नॉर्थईस्ट की जीत में मोरक्को के अलाएद्दीन एजारेई ने पांचवें व 90वें, विंगर पार्थिब गोगोई ने 44वें व 55वें और स्थानापन्न मिडफील्डर मैकार्टन निक्सन ने 82वें मिनट में गोल दागे।यह पहला अवसर है जबकि नॉर्थईस्ट ने आईएसएल के किसी मैच में पांच गोल किए।

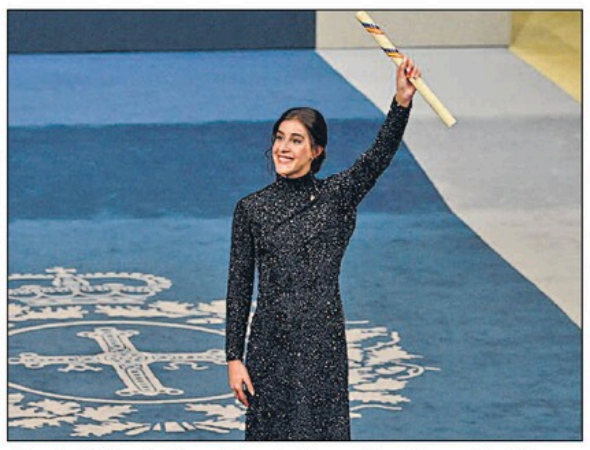
स्पेन की ओलंपिक बैडमिंटन चैंपियन कैरोलिना मारिन वर्ष 2024 के 'प्रिंसेस ऑफ एस्टुरियस' खेल पुरस्कार के साथ। यह सम्मान समारोह स्पेन के शहर ओविएदो के कैम्पोआमोर थिएटर में आयोजित किया गया। ●एजेंसी

ला लीगा : लुकेबाकियो ने दागा 'सर्वश्रेष्ठ' गोल

कॉर्नेला (स्पेन)। दोडी लुकेबाकियो के पहले हाफ में किए गए दो गोलों की बदौलत सेविला ने एस्पेनयोल को 2-0 से हराकर नौ ला लीगा मैचों के बाद पहली बार घर से बाहर जीत दर्ज की। पहला गोल मैच के 20वें मिनट में हुआ, जो 30 मीटर की दूरी से 'सीजन का सर्वश्रेष्ठ गोल' कहा जा सकता है। मध्यांतर से एक मिनट पहले लुकेबाकियो ने दूसरा गोल किया। यह उनके 10 लीग मैचों में पांचवां गोल था। इस जीत से सेविला नौवें स्थान पर पहुंच गया।

मेसी की इंटर मियामी ने अटलांटा को मात दी

फोर्ट लॉडरडेल (यूएस)। लियोनेल मेसी के पहले मेजर लीग सॉकर प्लेऑफ मैच में उनकी टीम इंटर मियामी ने अटलांटा यूनाइटेड को 2-1 से मात दी। मेसी कई बार गोल करने के करीब पहुंचे, लेकिन उन्हें बार-बार रोका गया। आखिरकार, 60वें मिनट में जॉर्डी अल्बा ने मेसी के पास पर निर्णायक गोल दागा, जबकि लुइस सुआरेज ने भी गोल किया। यह जीत एक बेस्ट-ऑफ-थ्री सीरीज के पहले मैच में आई। अब दूसरा मैच 2 नवंबर को अटलांटा में होगा।

बल्लेबाजों को करना होगा खुद पर भरोसा : रोहित शर्मा

भारतीय कप्तान बोले, तीसरे टेस्ट में बेहतर खेल दिखाएंगे

पुणे, एजेंसी। भारतीय कप्तान रोहित शर्मा ने शनिवार को यहां न्यूजीलैंड के खिलाफ दूसरे टेस्ट मैच में हार के बाद बल्लेबाजों को दोष देना उचित नहीं समझा। उन्होंने उन्हें याद दिलाया कि किसी मजबूत प्रतिद्वंदी के खिलाफ उन्हें अपनी रणनीति पर भरोसा करना होगा।

रोहित ने मैच के बाद संवाददाता सम्मेलन में कहा, मुझे किसी की क्षमता पर कोई संदेह नहीं है। मैं इसका किसी तरह से पोस्टमार्टम नहीं करूंगा लेकिन बल्लेबाजों को अपनी रणनीति के साथ मैदान पर उतरना होगा और उस पर भरोसा रखना होगा। भारतीय कप्तान ने कहा, मुझे नहीं लगता कि बड़ा स्कोर बनाने के लिए हमने अच्छी बल्लेबाजी की। यह सही है कि मैच जीतने के लिए 20 विकेट लेना जरूरी है लेकिन बल्लेबाजों को भी अच्छा स्कोर बनाना होता है। भारत भले ही सीरीज हार चुका है लेकिन रोहित ने वादा किया कि मुंबई में होने वाले तीसरे और अंतिम टेस्ट मैच में टीम अच्छा प्रदर्शन करेगी।

नोमान-साजिद की फिरकी में फंसा इंग्लैंड

तीसरा टेस्ट

रावलपिंडी, एजेंसी। स्पिनर नोमान अली और साजिद खान ने शनिवार को यहां इंग्लैंड की दूसरी पारी तीन दिन के अंदर समेट दी। इसकी बदौलत पाक ने तीसरा व अंतिम टेस्ट में नौ विकेट की जीत से सीरीज 2-1 से अपने नाम की।

दोनों पाक स्पिनर ने 19 विकेट लिए : बाएं हाथ के 38 वर्षीय स्पिनर अली और 31 वर्षीय ऑफ स्पिनर खान ने मिलकर पिछले हफ्ते दूसरे टेस्ट में मिलकर 20 विकेट झटके थे और सीरीज 1-1 से बराबर कराई थी। शनिवार को फिर दोनों ने कमाल किया। दोनों ने मिलकर 19 विकेट झटके।

रावलपिंडी में शनिवार को सीरीज जीतने के बाद ट्रॉफी के साथ पाक टीम। ●एजेंसी

पाक में इंग्लैंड का सबसे कम स्कोर : इसके चलते इंग्लैंड की दूसरी पारी तीसरे दिन 112 रन पर सिमट गई। यह इंग्लैंड का पाकिस्तान में सबसे कम पारी का स्कोर रहा। इससे पहले 1987 में लाहौर में इंग्लैंड की टीम 130 रन पर सिमटी थी।

तीन साल बाद घर में सीरीज जीती : पाकिस्तान ने पहली पारी के आधार पर 77 रन की बढ़त हासिल की थी, उसे जीत के लिए 36 रन का लक्ष्य मिला जो उसने लंच से पहले एक विकेट पर 37 रन बनाकर हासिल कर लिया। इस तरह 2021 के बाद पाकिस्तान ने पहली घरेलू सीरीज अपने नाम की। पाकिस्तान ने 2021 में दक्षिण अफ्रीका को 2-0 से हराया था।

कप्तान शान मसूद (नाबाद 23 रन) ने शोएब बशीर पर लांग ऑफ में छक्का जड़कर जीत सुनिश्चित की। इससे पहले मसूद ने जैक लीच पर लगातार चार चौके जड़े। लीच ने पाक का एकमात्र विकेट सईम अयूब के रूप में झटका। इस जीत से पाक ने दो साल पहले बेन स्टोक्स की अगुआई में दौरा करने वाली इंग्लैंड से मिली 0-3 की हार का बदला चुकता किया।

बेटियों की निगाह शृंखला जीतने पर

दूसरा वनडे

प्रसारण
दोपहर : 1:30 बजे से
स्पोर्ट्स 18 नेटवर्क पर

अहमदाबाद, एजेंसी। भारतीय महिला टीम रविवार को न्यूजीलैंड के खिलाफ दूसरे वनडे में जीत के साथ सीरीज मुट्ठी में करने उतरेगी। मेजबान टीम टी-20 विश्व कप में मिली निराशा को पीछे छोड़ अगले साल होने वाले वनडे विश्व कप की तैयारी में लगी है।

इसके लिए भारतीय बल्लेबाजों को दमदार प्रदर्शन करना होगा। खासकर स्मृति मंधाना और शेफाली वर्मा को टीम को अच्छी शुरुआत दिलानी होगी। भारत ने पहला मैच 59 रन से जीता पर बल्लेबाज अपेक्षा के अनुरूप प्रदर्शन नहीं कर सके थे। मेजबान टीम अब इसमें बदलाव करना चाहेगी और कप्तान मंधाना को मोर्चे से अगुवाई करनी होगी। मंधाना पहले मैच में आठ रन पर आउट हो गई थी। उनका खराब फॉर्म पिछले एक महीने से चला आ रहा है। भारतीय टीम की निगाह नियमित कप्तान हरमनप्रीत कौर की फिटनेस पर होंगी जो चोट के कारण पिछले मैच से बाहर थीं।

टी-20 की नई चैंपियन न्यूजीलैंड की सीरीज में बराबरी की उम्मीदों को झटका लगा है। उनकी करिश्माई हरफनमौला अमेली केर चोट के कारण सीरीज से बाहर हो गई है।

हर्षित राणा ने असम को झकझोरा

रणजी का रण

नई दिल्ली, एजेंसी। ऑस्ट्रेलिया दौरे के लिए पहली बार टीम इंडिया में शामिल किए गए दिल्ली के 22 वर्षीय तेज गेंदबाज हर्षित राणा (62/4) ने रणजी ट्रॉफी मुकाबले में असम को शुरुआती झटके देकर झकझोर दिया।

हालांकि उसके बाद सुमित (120) ने नाबाद शतकीय पारी खेलकर टीम को संकट से उबारा। उन्होंने शिवशंकर राय (59) के साथ पांचवें विकेट के लिए 164 रन जोड़े। इससे असम ने दिल्ली के खिलाफ छह विकेट पर 264 रन बना लिए थे।

हिमांशु शतक की ओर

इंदौर। हिमांशु मंत्री (86 नाबाद) अपने सातवें प्रथम श्रेणी शतक से 14 रन दूर हैं। उनकी पारी से मध्य प्रदेश ने हरियाणा के खिलाफ पहले दिन चार विकेट पर 233 रन बना लिए हैं। स्टंप के समय हिमांशु के साथ हरप्रीत सिंह 41 रन बनाकर क्रीज पर थे। शुभम शर्मा ने 44 रन बनाए। हरियाणा के लिए जयंत यादव ने दो विकेट झटके।

झारखंड के मैच में खलल

जमशेदपुर। कीनन स्टेडियम में झारखंड बनाम चंडीगढ़ के मैच में मौसम का खलल पड़ा। पहले दिन तीन2.2 ओवर में झारखंड ने बिना विकेट खोए छह रन बनाए हैं। इस मैच में रॉबिन मिंज, शरणदीप सिंह व शुभम सिंह का रणजी डेब्यू हुआ है।

टेनिस डायरी | किंवेन ने पेन पेसीफिक ओपन के सेमीफाइनल में डायना और केनिन ने केटी को बाहर का रास्ता दिखाया

सोफिया और झेंग के बीच होगा खिताबी मुकाबला

टोक्यो, एजेंसी। दुनिया की नंबर सात टेनिस खिलाड़ी झेंग किंवेन ने शनिवार को पेन पेसीफिक ओपन टेनिस टूर्नामेंट के फाइनल का टिकट कटा लिया। खिताब के लिए अब रविवार को झेंग का सामना पूर्व ऑस्ट्रेलियन ओपन चैंपियन सोफिया केनिन से होगा।

ओलंपिक चैंपियन चीन की झेंग ने रूस की डायना स्नाइडेर को 7-6, 6-3 से पराजित किया। अब उनकी निगाह सत्र के तीसरे खिताब पर है। अमेरिका की केनिन ने नौवीं वरीयता प्राप्त केटी बूल्टर को 6-4,6-4 से बाहर का रास्ता दिखाया।

यह झेंग की इस सत्र की 47वीं जीत है। झेंग ने टूर्नामेंट में अब तक सिर्फ सेट क्वार्टर फाइनल में लैला फर्नांडिज के खिलाफ गंवाया था। झेंग इससे पहले वर्ष 2022 में यहां फाइनल में पहुंची थी लेकिन तब उन्हें उपविजेता बनकर ही संतोष करना पड़ा था।

वाइल्ड कार्ड से प्रवेश पाने वाली केनिन ने ब्रिटिश प्रतिद्वंद्वी की सर्विस दूसरे सेट के सातवें गेम में तोड़ी और अपनी सर्विस बरकरार रखकर मैच जीत लिया।

सुल्तान जोहोर कप में भारत को कांसा

हॉकी

जोहोर बाहरू (मलेशिया), एजेंसी। गोलकीपर बिक्रमजीत सिंह के शानदार प्रदर्शन की मदद से भारत ने शनिवार को पेनाल्टी शूटआउट में न्यूजीलैंड को 3-2 से हराकर सुल्तान जोहोर कप में कांस्य पदक जीता। निर्धारित समय में मुकाबला 2-2 से बराबर रहा। इसके बाद शूटआउट का सहारा लिया गया।

शूटआउट में भारत की तरफ से स्ट्राइकर गुरजोत सिंह, मनमीत सिंह और सौरभ आनंद कुशवाह ने गोल किए।। बिक्रमजीत ने तीन बचाव करके भारत को जीत दिलाई। पिछली बार भी टीम ने पेनाल्टी शूटआउट में कांसा जीता था। तब पाक को मात दी थी।

निर्धारित समय में दिलराज (11वें मिनट) व मनमीत सिंह (20वें मिनट) ने भारत को शानदार शुरुआत दिलाई। न्यूजीलैंड ने अंतिम क्वार्टर में ओवेन ब्राउन (51वें मिनट) और जोंटी एल्म्स (57वें मिनट) के गोल की मदद से अच्छी वापसी की।

मलेशिया के जोहोर बाहरू में शनिवार को मुकाबले के दौरान भारत और न्यूजीलैंड के खिलाड़ी गेंद लेने का प्रयास करते हुए। ●एजेंसी

मुद्रक तथा प्रकाशक राजीव बेओतरा द्वारा हिन्दुस्तान मीडिया वेन्चर्स लिमिटेड (एच एम वी एल) के पक्ष में हिन्दुस्तान मीडिया वेन्चर्स लिमिटेड प्रेस, भेलाटांड रोड, धैया धनबाद-826004, झारखंड से प्रकाशित एवं हिन्दुस्तान मीडिया वेन्चर्स लिमिटेड, भेलाटांड रोड, धैया धनबाद-826004 से मुद्रित।

डील्स धमाकेदार दिवाली शानदार

फ़ूड & ड्राई फ़्रूट गिफ्ट पैक

₹99 से शुरू

बल्क ऑर्डर्स के लिए : +91 8287973812

सोन पापड़ी
खरीदें 1 पायें 1 मुफ़्त

कुकीज़
खरीदें 2 पायें 1 मुफ़्त

स्वीट्स- गुलाब जामुन/ रसगुल्ला/ लड्डू
खरीदें 1 पायें 1 मुफ़्त

गिफ्ट पैक
खरीदें 1 पायें 1 मुफ़्त

गिफ्ट पैक
खरीदें 2 पायें 14% की छूट

गिफ्ट पैक
खरीदें 2 पायें 1 मुफ़्त

कुकीज़
खरीदें 1 पायें 1 मुफ़्त

किशमिश 500g ₹125

बादाम 1kg ₹699

काजू 500g ₹465

पिस्ता 500g ₹499

अखरोट 1kg ₹599

घर की ज़रूरतें & एप्लायंसेज

₹99 से शुरू

बल्क ऑर्डर्स के लिए : +91 7048920153

दीये ₹60
मोमबत्ती ₹99

ग्लास बाउल 6 यूनिट सेट
MRP ~~₹198~~ ₹99

ग्लास कलर बाउल 4 यूनिट सेट
MRP ~~₹395~~ ₹199

इन्सुलेटेड कैसरोल 2 यूनिट सेट
MRP ~~₹599~~ ₹299

ग्लास डिजर्ट (मीठा) 7 यूनिट सेट
MRP ~~₹550~~ ₹299

मेलामाइन डिजर्ट (मीठा)/ प्लैटर 7 यूनिट सेट
MRP ~~₹395~~ ₹299

tandem

अंडा बॉयलर
MRP ~~₹599~~ ₹329

टी सेट 7 यूनिट (6 मग + 1 केतली)
MRP ~~₹595~~ ₹399

मेलामाइन डिनर सेट 28 यूनिट
MRP ~~₹999~~ ₹499

tandem

ड्राई आयरन 1000w
MRP ~~₹599~~ ₹329

USHA

ड्राई आयरन
MRP ~~₹900~~ ₹599

BAJAJ

हैवी वेट आयरन
MRP ~~₹1700~~ ₹999

tandem

इलेक्ट्रिक केतली 1.5ℓ
MRP ~~₹1299~~ ₹499

Prestige

इलेक्ट्रिक केतली 1.5ℓ
MRP ~~₹1445~~ ₹649

ओपलवेयर डिनर सेट 10 यूनिट
MRP ~~₹1600~~ ₹699

मेलामाइन डिनर सेट 40 यूनिट सेट
MRP ~~₹1200~~ ₹699

स्टील डिनर सेट 20 यूनिट
MRP ~~₹1099~~ ₹699

tandem

सैंडविच मेकर
MRP ~~₹1599~~ ₹749

पर्दे MRP ₹269+
खरीदें 8 पायें 15% की छूट

गिफ्ट पैकिंग डबल बेड शीट MRP ₹429
खरीदें कोई 3 ₹999

किंग साइज डबल बेड शीट MRP ₹649/ ₹749
खरीदें 2 पायें 1 मुफ़्त

सिंगल 1.4kg/ डबल 2.4kg बेड मिंक ब्लैंकेट
MRP ~~₹1099~~ ₹799
MRP ~~₹1599~~ ₹1099

tandem

प्रेशर कुकर 3ℓ
MRP ~~₹1199~~ ₹599

tandem

प्रेशर कुकर 5ℓ
MRP ~~₹1799~~ ₹899

tandem

प्रेशर कुकर 3ℓ रेड
MRP ~~₹1999~~ ₹999

Prestige

प्रेशर कुकर 3ℓ
MRP ~~₹1425~~ ₹1049

tandem

मिक्सर ग्राइंडर 2 जार 500w
MRP ~~₹2499~~ ₹1099

BAJAJ

मिक्सर ग्राइंडर 3 जार 500w
MRP ~~₹4150~~ ₹2199

NIRLEP

कुकवेयर 3 यूनिट सेट ग्लास लिड के साथ
MRP ~~₹2645~~ ₹1399

tandem

2 बर्नर ग्लास टॉप गैस स्टोव
MRP ~~₹3599~~ ₹1599

Prestige

2 बर्नर ग्लास टॉप गैस स्टोव
MRP ~~₹3995~~ ₹2849

tandem

इंफ्रारेड कुकटॉप
MRP ~~₹4799~~ ₹2499

tandem

3 बर्नर ग्लास टॉप गैस स्टोव + मिक्सर ग्राइंडर 3 जार + प्रेशर कुकर 3ℓ + कुकवेयर सेट
MRP ~~₹11646~~ ₹5299

LevelNxT

लैपटॉप बैकपैक रेन कवर के साथ
MRP ~~₹599~~ ₹549

safari

पैडेड डफ़ल बैग बॉक्स के साथ
MRP ~~₹1999~~ ₹799

safari VIP

अपराइट ट्रॉली बैग मीडियम साइज
MRP ~~₹11000+~~ ₹2299

safari VIP

अपराइट ट्रॉली बैग केबिन साइज बॉक्स के साथ
MRP ~~₹7199+~~ ₹1799

safari VIP

अपराइट ट्रॉली बैग 3 का सेट (केबिन+ मीडियम+ लार्ज साइज)
MRP ~~₹20000+~~ ₹4999

गिफ्टिंग कैटेलॉग डाउनलोड करने के लिए स्कैन करें

*नियम एवं शर्तें लागू

बल्क ऑर्डर्स पर अतिरिक्त छूट

फ़ूड & ड्राई फ़्रूट गिफ्ट पैक

घर की ज़रूरतें & एप्लायंसेज

व्हाट्सऐप पर 7217888463

Email:

VISHAL MEGA MART

hp with intel CORE ULTRA 7

HP LAPTOP FESTIVAL 2024

25th - 31st October

This Dhanteras, walk-in to an HP store for the best deals

Unlock new AI experiences with Intel® Core™ Ultra 7 processor

Up to ₹40 000.00* off on your favorite laptops

- Exchange benefits up to ₹21 000.00#
- Cashback up to ₹8 000.00^
- Up to 12-month No Cost EMI*
- 2-year extended warranty at ~~₹14 999.00~~ ₹2 999.00*
- Poly Voyager earbuds at ~~₹29 676.00~~ ₹1 999.00*
- HyperX Clutch Gladiate Controller for ~~₹4 277.00~~ Free*
- HyperX accessories at ~~₹21 931.00~~ ₹2 999.00*
- VIP trolley at ~~₹9 500.00~~ ₹299.00*

AMERICAN EXPRESS | BOBCARD | DBS | HDFC BANK | ICICI Bank | IDFC FIRST Bank | kotak | SBI card | YES BANK | BAJAJ FINSERV 1 EMI free

Available at: HP World, Croma, Reliance Digital, Vijay Sales and at laptop stores near you. Also available at Khosla Electronics, Great Eastern Trading and Aditya Vision. Call: 1800 419 4962

*Terms and Conditions apply. The total savings are calculated basis the exchange benefits, cashback and extended warranty and the above offers may vary basis partner store and product selected. The above HP Festive Rush offers are valid on select sku from 25th Sep to 5th Nov'24. #Exchange offer benefit up to ₹21 000.00 is available on select HP laptop models in select stores. ₹21 000.00 exchange value is basis old laptop exchange value of ₹11 000.00 (assuming an 10th Gen Intel core i5 processor laptop and above) and ₹10 000.00 Top up bonus (Assuming new purchase as HP Spectre/Omen/Omni Series). ^Up to ₹8 000.00 instant cashback on select HP laptop model with leading banks on Min. trxn amount of ₹99 999.00 Valid on transactions via Pinelabs/Benow/Paytm on end customer purchases from authorized HP partners, HP World stores and HP Online store. Cashback offer may differ for different banks/NBFC. Finance offers are valid on end customer purchases from authorized over the counter HP stores. To redeem the offers or know more about the offer and for offer T&Cs visit: www.redeemnow.in/hpfestiverushoffer. See www.intel.com/PerformanceIndex for details. Results may vary. Images for representation purposes only. Arc, Arria, Celeron, Cyclone, eASIC, Intel Ethernet, Intel, the Intel logo, Intel Agilex, Intel Atom, Intel Core, Intel Data Center GPU Flex Series, Intel Data Center GPU Max Series, Intel Evo, Gaudi, Intel Inside, the Intel Inside logo, Intel Optane, Intel vPro, Iris, Killer, MAX, Movidius, Pentium, Intel RealSense, Intel Select Solutions, Intel Si Photonics, Stratix, the Stratix logo, Tofino, Ultrabook, Xeon are trademarks of Intel Corporation or its subsidiaries. © Copyright 2024 HP Development Company, L.P.

Scan to buy

SUZUKI

सुज़ुकी के साथ करें
खुशियों और रंगों भरे जश्न की तैयारी

सुज़ुकी के साथ घर ले आयें
सुख और समृद्धि!

शुभ धनतेरस

अतिरिक्त वॉरंटी 10 साल*

एक्सचेंज ऑफर ₹10000* तक

कैशबैक ऑफर ₹6000* तक

लोन 100%* तक

बिना हाइपोथिकेशन*

प्रतिमा केवळ चित्रणासाठी वापरल्या आहेत. • वित्त पुरवठा योजना, व्याज दर आणि प्राधान्य वित्त पुरवठा भागीदारांद्वारे कर्ज मंजूरी त्यांच्या विवेकबुद्धीनुसार आहे आणि निर्मात्यावर कोणतेही बंधन नाही. उल्लेखित योजना - विना हायपोथिकेशन आणि 100% पर्यंत कर्ज या दोन वेगवेगळ्या योजना आहेत आणि एकत्र जोडल्या जाऊ शकत नाहीत. ऑफर निवडक मॉडेल्सवर वैध आहे आणि उपलब्धतेच्या अधीन आहे. वित्त पुरवठादार/उत्पादक ही योजना पूर्वसूचना न देता कधीही मागे घेऊ शकतात. वरील योजना आमच्या पसंतीच्या भागीदारांमार्फत आहेत. मोटरसायकल: Gixxer 250 मालिकेवर कॅशबॅक योजना (केवळ 2023 मॉडेल) Gixxer 250 मालिकेवर कॅशबॅक - 2023 मॉडेल फक्त (SF आणि नेकेड व्हेरिएंट) रु. 20,000 Gixxer 250 मालिकेवर कॅशबॅक योजना (केवळ 2024 मॉडेल) Gixxer 250 मालिकेवर कॅशबॅक - 2024 मॉडेल फक्त (SF आणि नेकेड प्रकार) रु. 10,000 एक्सचेंज योजना: Gixxer SF 150 रु. 10,000 आणि V-STROM SX रु. 10,000 Gixxer 150 नेकेड व्हेरिएंट रु. 7,000 आणि V-STROM SX रु. 10,000 कॅशबॅक योजना: Gixxer SF 150 रु. 6,000 आणि V-STROM SX रु. 6,000 Gixxer 150 नेकेड व्हेरिएंट रु. 3,000 आणि V-STROM SX रु. 6,000. स्कूटर: तारण नाही, 100% पर्यंत कर्ज, "कंपनी धोरण, पात्रता अटींच्या अधीन विस्तारित वॉरंटी. तपशीलवार वॉरंटी अटींसाठी कृपया वाहनासह प्रदान केलेले मालक-माहिती पुस्तक/विस्तारित वॉरंटी पुस्तक पाहा. अटी लागू. सामान्य कार्यान्वयन मार्गदर्शक तत्त्वे पाळली पाहिजेत." सर्व ऑफर साठा असेपर्यंत वैध आहेत. ऑफरची उपलब्धता आणि अनुपालन तुमच्या स्थानांवर अवलंबून असू शकते. 1 ऑक्टोबर 2024 ते 31 ऑक्टोबर 2024 या कालावधीसाठी सर्व संदर्भित मोटारसायकल्स/स्कूटर्सवर ऑफर वैध आहेत. कर्जदाराची क्रेडिट पात्रता आणि कर्जदात्याकडून मंजुरी घेण्याच्या इतर घटकांवर अवलंबून कर्जाची नियम आणि अटी बदलू शकतात. एक्सचेंज ऑफर आणि कॅशबॅक ऑफर या वैयक्तिक ऑफर आहेत आणि एकत्र केल्या जाऊ शकत नाहीत. 250 मालिकेच्या बाबतीत, ग्राहकाला खरेदी केलेल्या मॉडेलच्या निर्मिती वर्षानुसार लागू केवळ एक रक्कम मिळेल. कर्जदार सर्व संबंधित खर्चांसाठी जबाबदार राहील. वरीलपैकी कोणत्याही योजनेचा लाभ घेणाऱ्या ग्राहकाने काळजीपूर्वक पुनरावलोकन करून अटी आणि नियमांचे पालन केले पाहिजे आणि ताज्या अधिकृत माहितीसाठी आमच्या जवळच्या अधिकृत डीलर्सशी संपर्क साधावा. V-Strom SX फक्त सुझुकी प्रीमियम डीलरशिपवर उपलब्ध आहे. कोणत्याही पूर्वसूचनेशिवाय कोणत्याही किंवा सर्व ऑफरमध्ये बदल करण्याचा किंवा त्या मागे घेण्याचा अधिकार कंपनी राखून ठेवते.

HDFC BANK We understand your world | IDFC FIRST Bank ALWAYS YOU FIRST | L&T Financial Services Two-wheeler Finance | SHRIRAM Finance

SUZUKI at your Doorstep | SUZUKI WARRANTY COVERAGE UP TO 10 YEARS | SUZUKI ROADSIDE ASSISTANCE | Ride safe. Wear a helmet.

For further information, call Suzuki Motorcycle India Private Limited (Toll-Free): 1800-121-7996 (Mon-Sat from 9:00 am to 6:00 pm), or write to us at: customer.queries@suzukimotorcycle.in, visit website: www.suzukimotorcycle.co.in for T&C or visit nearest Suzuki two-wheeler dealership for more.

Ranchi: Mahalaxmi Suzuki, Ph: 6206804200/9/5/16, Seema Suzuki, Ph: 9297888181/88, , Seema Suzuki (Satelite Outlet- Khunti) – 9608605504, 9297888181. Sitaram Suzuki, Ph: 8797003307, 8092003308, 8092003310, 0651- 3511266; Ramgarh: Ramgarh Suzuki, Ph: 9199983852, 8709881738; Hazaribagh: Nishant Suzuki, Ph: 7008215080, 7667207240, 9693741106; Daltonganj: Sohsa Suzuki, Ph: 7557788069, 7557788068, 8674956773; Deoghar: Baidyanath Suzuki, Ph: 9431190433, 8210116071, 8804818610, 9470131594; Dumka: Laxmi Suzuki, Ph: 9431156058, 7004974512,9102636535; Jamshedpur: Jwala Suzuki, Ph: 9939173730, 7319623569, 0657-2441659, 0657-2321008, 0657-2441660, Maa Kalyani Suzuki, Ph:

मूक बधिर बच्चों के बनाए दीये से सजेंगे घर-आंगन

जीवन ज्योति विद्यालय में दीये बनाते विशेष बच्चे।

धनबाद, संवाददाता। मूक बधिर बच्चों के बनाए दीये से लोगों के घर-आंगन सजेंगे। जीवन ज्योति विशेष विद्यालय में पढ़ रहे मूक बधिर बच्चे दीये और कैंडिल बना रहे हैं, जो धनबाद क्लब, शहर के प्रतिष्ठित होटल, अस्पताल सहित अन्य लोगों तक पहुंचते हैं। दीये व कैंडल की बिक्री पर जो लाभ होता है, उसे बच्चों को शिक्षक दिवस के दिन दिया जाता है। इसके अलावा उनके विकास कार्य में भी खर्च किया जाता है।

एक महीने से चल रही तैयारी: जीवन ज्योति विद्यालय के प्रचार्य अर्पणा दास का कहना है कि दीपावली से एक माह पूर्व दीये, कलश और कैंडल बनाने का काम शुरू होता है। जो बड़े आनंद से बच्चे इसे बनाते हैं। दीये और कैंडल लेने वाले ग्राहकों में काफी उत्साह देखने को मिलता है। फ्लोटिंग दीये सहित विभिन्न प्रकार की दीये हैं। इस बार 10 से लेकर 65 रुपए प्रति पीस एंव 600 रुपए तक दीये का बंडल है, जो लोगों को अपने और आकर्षित करता है। इस बार 15 हजार दीये बनाए गए हैं।

- धनबाद क्लब, शहर के बड़े होटल और अस्पताल में होती है सप्लाई
- जीवन ज्योति विशेष विद्यालय के हैं सभी मूक बधिर बच्चे

इसके साथ दीपावली गिफ्ट भी बच्चे तैयार कर रहे हैं। साथ ही कहा कि विद्यालय के विशेष बच्चों द्वारा जो कैंडल बनाया जा रहा है, वह हमेशा बनाया जाता है। विद्यालय के बच्चों को वोकेशनल कोर्स के तहत आत्मनिर्भर बनाया जा रहा है। दीये और कैंडल बनाने से लेकर बिक्री होने तक बच्चों में काफी उत्साह देखने को मिलता है।

आईआईटी में एनुअल टेक्नो माइनिंग फेस्ट का आगाज

कोयला उत्खनन की समस्या का हल खोजें

आईआईटी में शनिवार को माइनिंग फेस्ट को संबोधित करते कोल अफसर।

धनबाद, मुख्य संवाददाता। आईआईटी आईएसएम धनबाद में शनिवार को एनुअल टेक्नो माइनिंग फेस्ट का शुभारंभ हुआ। पेनमेन ऑडिटोरियम में आयोजित कार्यक्रम में विभिन्न कोयला कंपनियों के विशेषज्ञों ने कोयला क्षेत्र की समस्याओं का समाधान ढूंढ़ने के लिए प्रेरित किया। महत्व पर जोर दिया।

एनसीएल के तकनीकी निदेशक जितेंद्र मल्लिक ने कहा कि क्षेत्र में शोधकर्ता और किताबों में शोध ज्यादा महत्व नहीं रखते हैं। आईआईटी धनबाद के पूर्व छात्र और छात्रों को एनसीएल की खदानों में आने वाली समस्याओं का समाधान ढूंढ़ने के लिए आमंत्रित किया। उन्होंने कहा कि जमीनी स्तर पर चुनौती का सामना करें और उनके लिए ऐसे समाधान खोजें, जो टिकाऊ हो।

ईसीएल के तकनीकी निदेशक नीलाद्री रॉय ने कोयला खनन के विशेष संदर्भ में खनन क्षेत्र के महत्व पर जोर दिया। उन्होंने कहा कि निकट भविष्य में कुल ऊर्जा उत्पादन में थर्मल पावर का प्रतिशत कम होने जा रहा है। भविष्य में ताप विद्युत उत्पादन की मात्रा में और भी वृद्धि होने की संभावना है।

सीएमपीडीआईएल के तकनीकी निदेशक सतीश झा ने छात्रों से कड़ी मेहनत पर भरोसा करने का आह्वान करते हुए कहा कि जब आप किसी संगठन में शीर्ष पर जाने की इच्छा रखते हैं तो कड़ी मेहनत ही एकमात्र रास्ता है। झा ने आगे कहा कि कोई शॉर्टकट नहीं है और दृढ़ता और लचीलापन दो प्रमुख मंत्र हैं, जो सफलता की ओर ले जाते हैं। अनिमेष जैन क्षेत्रीय निदेशक एनटीपीसी (कोयला) ने बिजली की भारी आवश्यकता को देखते हुए खनन उद्योग के महत्व पर जोर दिया। उपनिदेशक प्रो. धीरज कुमार ने खनन कार्यक्रम के इतिहास पर प्रकाश डालते हुए कहा कि 2016 में इसकी शुरुआत हुई। जल्द ही बड़े पैमाने पर पहुंच गया और एशिया में सबसे बड़ा वार्षिक तकनीकी खनन उत्सव बन गया। उन्होंने बताया कि आईआईटी धनबाद व सेंट पेट्सबर्ग विश्वविद्यालय के बीच एमओयू हुआ है। अनुसंधान एवं विकास कार्य समेत अन्य काम मिलकर करेंगे। दिसंबर में सेंट पेट्सबर्न विश्वविद्यालय का एक प्रतिनिधिमंडल आईआईटी धनबाद का दौरा करेगा। माइनिंग इंजीनियरिंग विभागाध्यक्ष प्रो. डीपी मिश्रा ने विस्तार से खनन कार्यक्रम पर प्रकाश डाला।

कीचड़ से भरे रास्ते से होकर शनिवार को विश्वविद्यालय जाते छात्र।

छात्रों के लिए वीसी बांग्ला की ओर से खुला रास्ता

धनबाद, मुख्य संवाददाता। शहर की आठ लेन सड़क से बीबीएमकेयू मेन कैंपस पहुंचने में दूसरे दिन शनिवार को भी छात्र-छात्राओं व शिक्षकों को परेशानी हुई। परीक्षार्थियों समेत अन्य की परेशानी को देखते हुए कुलपति प्रो. रामकुमार सिंह ने वीसी बांग्ला की ओर से रास्ता खोलने का आदेश दिया। विवि में प्रवेश के लिए हीरक ब्रांच स्कूल के आगे से यह रास्ता है। उसके बाद शिक्षकों व अन्य ने राहत की सांस ली। सड़क चौड़ीकरण करने वाले कर्मियों ने भी मिट्टी व मोरम डालकर स्थिति बेहतर करने का प्रयास किया। कर्मियों का कहना है कि बारिश नहीं होने पर स्थिति और बेहतर हो जाएगी।

डीईओ ने की कस्तूरबा के वार्डेन संग बैठक

धनबाद। जिले के सभी कस्तूरबा गांधी बालिका विद्यालय व झारखंड आवासीय विद्यालय के वार्डेन व लेखापाल संग बैठक जिला शिक्षा पदाधिकारी निशु कुमारी ने की। डीईओ ने विभिन्न निर्देश जारी किया। स्कूल में सीसीटीवी, आईसीटी, स्मार्ट क्लास, छात्रों का बैंक एकाउंट, ई विद्यावाहिनी में उपस्थिति बनाने, मैट्रिक व इंटर परीक्षा की तैयारी, शिक्षकों व कर्मियों से संबंधित रिपोर्ट पर चर्चा की।

बैचलर इन फार्मेसी का परीक्षा फॉर्म कल से भरें

धनबाद। बीबीएमकेयू में बैचलर इन फार्मेसी सेमेस्टर वन सत्र 23-27 परीक्षा का फॉर्म 28 अक्तूबर से भरा जएगा। अंतिम तिथि एक नवंबर है। 500 रुपए विलंब शुल्क के साथ दो से 3 नवंबर तक फॉर्म भरा जा सकता है। परीक्षा शुरू होने की संभावित तिथि 26 नवंबर है।

आईआईटी विशेषज्ञों ने बेहराकुदर स्कूल के बच्चों को दिया टिप्स

बेहराकूदर स्कूल के बच्चों को टिप्स देती आईआईटी की विशेषज्ञ।

- स्कूली छात्रों को बुनियादी विज्ञान और गणित की अवधारणाओं की दी गई जानकारी

धनबाद, मुख्य संवाददाता। आईआईटी आईएसएम धनबाद के प्रबंधन अध्ययन और औद्योगिक इंजीनियरिंग विभाग की टीम ने शनिवार को उत्क्रमित उच्च विद्यालय से हस्ताक्षरित समझौता ज्ञापन के तहत यह पहल की गई है। कार्यशाला में बीसीसीएल के कार्मिक निदेशक मुरलीकृष्ण रमैया मुख्य अतिथि थे।

परियोजना प्रभावितों के बच्चों को नए तकनीकों के माध्यम से 150 से अधिक छात्रों को स्टेम शिक्षा और बुनियादी विज्ञान और गणित की अवधारणाओं के लिए प्रेरित किया गया। प्रो. रश्मि सिंह ने इस बात पर जोर दिया कि विज्ञान और गणित में नवीन शिक्षण-अधिगम विधियों के माध्यम से सीखने के परिणामों में सुधार किया जा सकता है। मौके पर आईआईटी के प्रो. नीलाद्री दास, नीलेश कुमार, आनंद चंद्र साहू, सन्नी कुमार, सुमना बनर्जी, कुमार मनोज, महाप्रबंधक सीएसआर, अभिजीत

जिला निर्वाचन पदाधिकारी–सह–उपायुक्त का कार्यालय, गिरिडीह(अभ्यर्थी व्यय लेखा कोषांग)

झारखण्ड विधानसभा आम चुनाव 2024 हेतु अभ्यर्थियों द्वारा चुनाव प्रचार में प्रयुक्त होने वाले सामग्रियों का मानक दर

(बाजार से प्राप्त कोटेशन के आधार पर)

कम संख्या	सामग्री का नाम भाग (क)	न्यूनतम दर
1	ध्वनि विस्तारक यंत्र एम्प्लीफायर एवं माइकोफोन के साथ	400रु. प्रति सेट प्रतिदिन
2	शमियाना	2.50 रु. प्रति वर्ग फीट प्रतिदिन
3	पंडाल/रोलेक्स पंडाल निर्माण	1.80 रु. प्रति वर्ग फीट प्रतिदिन
4	पंडाल वाटर प्रूफ	6.50 रु. प्रति वर्ग फीट प्रतिदिन
5	प्लास्टिक कुर्सी	5.00 रु. प्रतिदिन
6	कुर्सी कमर सहित	8.00 रु. प्रतिदिन
7	कुर्सी वी0आई0पी0	15.00 रु. प्रतिदिन
8	सोफा सेट	125 रु. प्रतिदिन
9	दर्री (7'x10')	25.00 रु. प्रतिदिन
10	स्टेज (मंच) (5 फीट तक फ्लोर के साथ)	12.00 रु. प्रति वर्ग फीट प्रतिदिन
11	स्टेज (मंच) (8 फीट तक फ्लोर के साथ)	14.00 रु. प्रति वर्ग फीट प्रतिदिन
12	साइड गेट/साधारण गेट	8.00 रु. प्रतिदिन/वर्ग फीट (रनिंग)
13	बांस का घेरा	5.00 रु. प्रतिदिन/वर्ग फीट (रनिंग)
14	रस्सी का घेरा	4.50 रु. प्रतिदिन/वर्ग फीट (रनिंग)
15	चौकी	32.00 रु. प्रतिदिन
16	गद्दा	7.00 रु. प्रतिदिन
17	फोल्डिंग खाट	25.00 रु. प्रतिदिन
18	टेबुल	12.00 रु. प्रतिदिन
19	टेबुल क्लोथ	6.00 रु. प्रतिदिन
20	तिरपाल	1.50 रु. प्रति वर्ग फीट प्रतिदिन
21	Cloth Banner (2mts)	130.00 रु. प्रति बैनर
22	Cloth Flag (2mts)	110.00 रु. प्रति बैनर
23	Cloth Flag (small)	22.00 रु. प्रति पीस
24	Plastic Flex Banner	10.00 रु. प्रति वर्ग फीट
25	Hand Bill 8"x11"	320.00 रु. प्रति हजार
26	Hand Bill 6"x9"	320.00 रु. प्रति हजार
27	Flex Banner	10.00 रु. प्रति वर्ग फीट
28	Star Flex Banner	17.00 रु. प्रति वर्ग फीट
29	Cut Out Wooden	
30	Cut Out (Cloth/Plastic)	80.00 रु. प्रति वर्ग फीट
31	Flex Board with Iron Framing	36.00 रु. प्रति वर्ग फीट
32	Hoarding	12.00 रु. प्रति वर्ग फीट
33	**Poster 18"x22"**	
	(A) Single Colour	1800.00 रु. प्रति 1000 पीस
	(B) Multi Color	6000.00 रु. प्रति 1000 पीस
34	**Poster 11"x22"**	
	(A) Single Colour	1300.00 रु. प्रति 1000 पीस
	(B) Multi Color	2300.00 रु. प्रति 1000 पीस
35	**Poster 9"x11"**	
	(A) Single Colour	750.00 रु. प्रति 1000 पीस
	(B) Multi Color	2300.00 रु. प्रति 1000 पीस
36	Hiring Charges of Helicopter/Aircraft/Boats	
37	वीडियो कैसेट CD	65.00 रु. प्रति पीस
38	ऑडियो कैसेट CD	65.00 रु. प्रति पीस
39	टेलीविजन/प्रोजेक्टर का किराया	2950.00 रु. प्रति यूनिट प्रतिदिन
40	जेनरेटर का किराया	500.00 रु. प्रतिदिन
41	मकान किराया	600.00 से 1200.00 प्रतिदिन
42	होटल/गैस्ट हाउस का किराया	1000.00 से 2500.00 प्रतिदिन
43	चाय	5.00 रु. प्रति कप
44	समोसा	7.00 रु. प्रति पीस
45	पूड़ी सब्जी	30.00 रु. प्रति पैकेट
46	नास्ता	35.00 रु. प्रति पैकेट
47	बिस्किट पैकेट	5.00 रु. से 10.00 रु. प्रति पैकट
48	खाना	60.00 रु. प्रति प्लेट (भेज)
49	मिठाई	10.00 रु. प्रति पीस
50	फूल/माला	20.00 से 25.00 प्रतिदिन
51	वाहन चालक का मजदूरी वेतन	500.00 रु. (8 घंटे प्रतिदिन)
52	डी0 जे0	1300 रु. प्रतिदिन
53	कूलर (छोटा)	300 रु. प्रतिदिन
54	कूलर (बड़ा)	1000 रु.प्रतिदिन
55	सिलींग फैन	30 रु. प्रतिदिन
56	स्टैंड फैन	70 रु. प्रतिदिन
57	Barricading (बाँस का)	4 रु. प्रति फीट
58	ड्राम	5 रु. प्रतिदिन
59	ड्रम पार्टी	5500 रु. प्रतिदिन
60	पानी का बोतल	15 रु. प्रति पीस
61	फूल का माला	20 रु. प्रति पीस
62	गुलदस्ता	70 रु. प्रति पीस
63	L.E.D. गाड़ी (प्रचार वाहन)	2000 रु. (55") प्रतिदिन
64	टोपी	30 रु. प्रति पीस
65	गमछा	50 रु. प्रति पीस
66	Pick up van	2000 रु. प्रतिदिन
67	पोडीयम	300 रु. प्रतिदिन
68	तासा पार्टी	4000.00 रु. प्रतिदिन
69	Sound Box	1000.00 रु. प्रतिदिन
70	AC	1400.00 रु. प्रतिदिन
71	Tube Light	10.00 रु. प्रतिदिन
72	L.E.D. Bulb	20.00 रु. प्रतिदिन
73	Vapour Light/Hailogen	60.00 रु. प्रतिदिन
74	पानी का जार	30.00 रु प्रतिदिन
75	ग्रीन कालीन	05.00 Sq.Ft.
76	ड्रोन	5500.00 रु प्रतिदिन
	वाहन भाड़ा प्रतिदिन ईंधन छोड़कर भाग (ख)	
	1. यात्री बस	
1	बस (49 सीठ बैठान क्षमता या अधिक)	3530.00
2	बस (33 से 48 सीठ बैठान क्षमता)	2980.00
3	बस (23 से 32 सीट बैइान क्षमता)	2520.00
4	मीनी बस (14 से 22 सीट बैठान क्षमता)	1800.00
5	कम सीठ वाले मीनी बस के लिए (8 से 13 सीट तक)	800.00 से 1400.00
	2. मालवाहक ट्रक	
1	7500 किलाग्राम तक	1650.00
2	7500–12000 किलोग्राम तक	2480.00
3	12000 किलोग्राम से अधिक	2740.00
	3. हल्के एवं अन्य मोटरयान	
1	ट्रेक्टर–ट्रॉली सहित	1220.00
2	जीप	1100.00
3	टाटा सुमो, कमांडर	1470.00
4	बोलेरो	1470.00
	4. कार एवं अन्य वाहन	
1	ईडिका/सेन्ट्रो (वातानुकूलित)	1220.00
2	ईडिका/सेन्ट्रो (वातानुकूलित रहित)	1040.00
3	एम्बेसडर डीजल (वातानुकूलित)	1220.00
4	एम्बेसडर डीजल (वातानुकूलित रहित)	1040.00
5	ओपल/सिएलो/लान्सर/नेकिया (वातानुकूलित)	1470.00
6	ओपल/सिएलो/लान्सर/नेकिया (वातानुकूलित रहित)	1280.00
7	मारुति 800/मारुति वैन (वातानुकूलित)	1100.00
8	मारुति 800/मारुति वैन (वातानुकूलित रहित)	920.00
9	स्टीम/स्वीफ्ट डिजायर/विस्टा (वातानुकूलित)	1520.00
10	स्टीम/स्वीफ्ट डिजायर/विस्टा (वातानुकूलित रहित)	1340.00
11	जेन (वातानुकूलित)	1340.00
12	जेन (वातानुकूलित रहित)	1170.00
13	अल्टो/मटिज/ईडिका/विंगर/फोर्ड (वातानुकूलित)	1340.00
14	अल्टो/मटिज/ईडिका/विंगर/फोर्ड (वातानुकूलित रहित)	1170.00
15	एसेंट/सियाना/जार्लो (वातानुकूलित)	1470.00
16	एसेंट/सियाना/जार्लो (वातानुकूलित)	1280.00
17	स्कार्पियों/टाटासफारी/तवेरा/शेवरलेट/बीट/वेरना	1470.00
18	स्वीफ्ट/इंडिगो (वातानुकूलित)	1340.00
19	स्वीफ्ट/इंडिगो (वातानुकूलित रहित)	1220.00
20	इनोवा (वातानुकूलित)	1520.00
21	इनोवा (वातानुकूलित रहित)	1340.00
22	ऑटो रिक्सा/टेम्पो/मिनीडोर/बजाज/अतुल/महिन्द्रा (यात्री/माल वाहन)	620.00
23	मोटर साईकिल/स्कूटर (सभी प्रकार के)	250.00
24	साईकिल	50.00

नोट :– भाग (ख) वाहन/मोटरगाडियों के लिए **Rate Chart** परिवहन विभाग,

उपायुक्त सह जिला दण्डाधिकारी का कार्यालय, गिरिडीह
(जिला निर्वाचन शाखा)
दूरभाष संख्या 06532–250559 ई मेल election-giridih@jharkhandmail.gov.in

–: विधानसभा आम चुनाव 2024 के लिए आमंत्रित अति अल्पकालिन की सूचना :–

एतद् द्वारा सूचित किया जा रहा है कि झारखण्ड विधानसभा आम चुनाव 2024 के लिए निम्न पैकेजों हेतु अति अल्पकालिन निविदा का आमंत्रण किया गया है :–

कम	पैकेज संख्या	आमंत्रित निविदा सामग्री की विवरणी	निविदा डालने की अंतिम तिथि एवं समय	निविदा खोलने की तिथि एवं समय
01	01	दीवार लेखन, मुद्रण से संबंधित कार्य	04-11-2024 11.30 AM	04-11-2024 01.00 PM
02	02	विविध सामग्री कय हेतु	04-11-2024 11.30 AM	04-11-2024 02.00 PM

निविदा से संबंधित शर्त एवं आमंत्रित निविदा सामग्री की विवरणी जिला के अधिकारिक वेबसाईट https://giridih.nic.in/ पर उपलब्ध है।

जिला निर्वाचन पदाधिकारी
सह उपायुक्त, गिरिडीह

PR 339558 Election (24-25)_D

चुनाव का पर्व DESH KA GARV
जिला दण्डाधिकारी-सह-उपायुक्त का कार्यालय,जामताड़ा
(कार्मिक कोषांग)
पताःसंयुक्त भवन ब्लॉक–ए,जामताड़ा,पिन–815351,Email-id : sthapanajmt1@gmail.com

सूचना

विधान सभा आम निर्वाचन, 2024 के निमित्त निर्वाचन कार्य हेतु प्रतिनियुक्त मतदान पदाधिकारियों/ कर्मियों के द्वारा स्वास्थ्य कारणों से आवेदन देकर निर्वाचन कार्य से विमुक्ति हेतु अनुरोध किया गया है।

उक्त सभी पदाधिकारियों/कर्मियों की स्वास्थ्य जाँच के लिए **दिनांक–29.10.2024 को पूर्वाह्न 10:00 बजे से समाहरणालय स्थित सभागार कक्ष में मेडिकल बोर्ड द्वारा चिकित्सकीय जाँच की जायेगी।**

वैसे मतदान पदाधिकारी/कर्मी जिनके द्वारा स्वास्थ्य कारणों से निर्वाचन कार्य से मुक्त करने हेतु आवेदन दिया गया है, उक्त सभी को सूचित किया जाता है कि निर्धारित तिथि को ससमय मेडिकल बोर्ड के समक्ष चिकित्सकीय जॉच हेतु निर्वाचन नियुक्ति पत्र तथा चिकित्सा जॉच आदि कागजातों के साथ उपस्थित होना सुनिश्चित करेंगें। यदि निर्धारित तिथि को जॉच हेतु उपस्थित नहीं होते है तो उनके आवेदन पर कोई विचार नहीं किया जायेगा एवं चुनाव कार्य से मुक्त नहीं किया जायेगा।

जिला निर्वाचन पदाधिकारी
–सह–
उपायुक्त, जामताड़ा

PR 339548 Jamtara(24-25).D

"सुदृढ़ प्रजातन्त्र हेतु वृहत्तर सहभागिता"
जिला निर्वाचन पदाधिकारी-सह-उपायुक्त का कार्यालय,धनबाद
(जिला निर्वाचन शाखा)

–: आम सूचना :–

एतद् द्वारा धनबाद जिला अन्तर्गत सभी राजनीतिक दलों एवं सर्वसाधारण को सूचित किया जाता है कि भारत निर्वाचन आयोग के द्वारा छः विधानसभा निर्वाचन क्षेत्र के लिए व्यय प्रेक्षक की नियुक्ति की गई है, जिनका धनबाद में आगमन हो गया है।

व्यय प्रेक्षक का नाम, मोबाईल संख्या एवं आवासन स्थल निम्नवत् हैः–

क्रमांक	व्यय प्रेक्षक का नाम	विधानसभा सं0 एवं नाम	आवासन	मोबाईल नं0
1	R A DHYANI, IRS Observer Code R-26913	38–सिन्दरी 40–धनबाद 41–झरिया	BCCL Guest House, Katras Suite, Koyla Nagar, Dhanbad	7992205003
2	Kumar Aditya, IRS Observer Code R-26226	39–निरसा 42–टुण्डी 43–बाघमारा	BCCL Guest House, Suite Number-01 (New), Koyla Nagar, Dhanbad	7717764839

सभी राजनीतिक दल/अभ्यर्थी या उनके निर्वाचन अभिकर्त्ता एवं आम मतदाता पूर्व सूचना देते हुए उपलब्धता के आधार पर दिनांक 28.10.2024 से दिनांक 20.11.2024 तक बी0सी0सी0एल0 गेस्ट हाउस, बैठक कक्ष, कोयला नगर, धनबाद में किसी भी समय व्यय प्रेक्षक से सम्पर्क स्थापित कर सकते है।

ह0/–
जिला निर्वाचन पदाधिकारी
–सह–
उपायुक्त, धनबाद

"मत डालना आपका अधिकार है, मतदाता बनें। मतदाता सूची में निबंधन करायें, मतदान का अधिकार पायें।"

PR 339556 Election(24-25).D

विधानसभा आम निर्वाचन–2024
(अतिमहत्वपूर्ण)

उपायुक्त-सह-जिला दण्डाधिकारी का कार्यालय,देवघर
(कार्मिक-सह-कम्प्यूटर कोषांग)
दूरभाष संख्याः–(06432-232680) फैक्स–06432–232967 ई–मेलः–(edcdeoghar@gmail.com)

प्रेस विज्ञप्ति

विधानसभा आम निर्वाचन–2024 के अवसर पर प्रतिनियुक्त दण्डाधिकारियों/पीठासीन पदाधिकारियों/मतदान पदाधिकारियों द्वारा चिकित्सा के आधार पर निर्वाचन कार्य से मुक्त करने हेतु प्राप्त मामलों पर विचार करने हेतु दिनांक 30.10.2024 को मेडिकल बोर्ड का बैठक निर्धारित किया गया है। साथ ही, अपने पुत्र, पुत्री एवं स्वयं की शादी एवं अन्य कार्यों से निर्वाचन कार्य से मुक्त करने हेतु प्राप्त मामलों पर विचार करने हेतु दिनांक 01.11.2024 को जाँच टीम का बैठक निर्धारित किया गया है।

निदेशानुसार, अपरिहार्य कारणवश उक्त मेडिकल बोर्ड एवं जाँच टीम की पूर्व में निर्धारित बैठक क्रमशः दिनांक 30.10.2024 एवं 01.11.2024 को संशोधित करते हुए **दिनांक 29.10.2024 को पूर्वाह्न 09:00 बजे देवघर समाहरणालय के भूतल स्थित गठित कार्मिक कोषांग, देवघर में** निर्धारित की जाती है। संबंधित पदाधिकारी/कर्मी उक्त निर्धारित तिथि को निर्धारित समय पर अपने सभी कागजातों के साथ मेडिकल बोर्ड/जाँच टीम के समक्ष उपस्थित होना सुनिश्चित करेंगे।

वरीय पदाधिकारी,
कार्मिक कोषांग–सह–
उप विकास आयुक्त,देवघर

PR 339553 Deoghar(24-25).D

कार्यपालक अभियंता का कार्यालय
भवन निर्माण विभाग, भवन प्रमंडल, देवघर

अतिअल्पकालीन निविदा आमंत्रण सूचना सं0–05/2024–25

1. विज्ञापनदाता का नाम : कार्यपालक अभियंता, भवन प्रमंडल, देवघर।
2. परिमाण विपत्र बिक्री की तिथि : 04.11.2024 **(1:00 बजे अपराह्न तक)**
3. निविदा प्राप्ति की तिथि एवं समय : 05.11.2024 **को 3:00 बजे अपराह्न तक**
4. **निविदा खोलने की तिथि एवं समय : 05.11.2024 को 3:30 बजे अपराह्न**
5. परिमाण विपत्र बिक्री स्थान : कार्यपालक अभियंता, भवन प्रमंडल, देवघर /अधीक्षण अभियंता, भवन अंचल, दुमका का कार्यालय
6. **निविदा प्राप्ति का स्थान : यथोक्त।**
7. **कार्य का विवरण :**

क्र0 सं0	कार्य का नाम	प्राक्कलित राशि (रूपये में)	अग्रधन की राशि (रूपये में)	परिमाण विपत्र की मूल्य	कार्य समाप्ति की अवधि
1	Sealing of Badminton Hall, Auditorium Hall and East Building Hall for Storage of BU, CU and VVPAT at Kumaitha Stadium for Assembly Election-2024 at Deoghar of for the year 2024-25	Rs. 15,00,900.00	30,100.00	5000.00	30 Days
2	Construction of Strong Room & Counting Hall for 15- Deoghar, 14-Sarath & 13-Mdhupur Assembly Election 2024 at Deoghar College Deoghar for the year 2024-25	Rs. 35,37,400.00	70,800.00	5000.00	30 Days

2. निविदा की शर्ते **www.jharkhand.gov.in** एवं कार्यालय के सूचना पट्ट पर देखा जा सकता है।

कार्यपालक अभियंता
भवन प्रमंडल, देवघर

PR 339563 Building (24-25)_D

कार्यपालक अभियंता का कार्यालय
पेयजल एवं स्वच्छता प्रमण्डल, देवघर
विलियम्स टॉउन,आर0 के0 मिशन स्कूल के बगलमें,ई–मेलःeedwsd.deoghar@gmail.com

विधान सभा निर्वाचन 2024 के कार्य हेतु

अति अल्प कालीन निविदा आमंत्रण सूचना संख्या–60/DWSD/DEO/ 2024-25 दिनांक–26.10.2024

1	Name of the Work - Repairing/Cleaning of old toilet, Construction of new toilet as per requirement in given location, repairing of old toilet, supplying and installation of 1.5 HP submersible motor pump and 1000 ltr water storage tank at required location of CAPF/SAP accommodation in Assembly Election 2024 in Deoghar, Mohanpur & Sonaraitharhi under D.W.&S. Division Deoghar			
क0 सं0	प्राक्कलित राशि (रू0 में)	अग्रधन की राशि (रू0 में)	परिमाण विपत्र का मूल्य (रू0 में)	कार्य पूर्ण करने की अवधि
1	513490.00	10300.00	1250.00	7 Days
3	परिमाण विपत्र वेबसाईट पर अपलोड की तिथि	28.10.2024 समय 05.00 बजे अपराहन तक।		
4	निविदा प्राप्ति की तिथि एवं समय	04.11.2024 समय 05.00 बजे अपराहन तक।		
5	निविदा प्राप्ति का स्थान	1. कार्यपालक अभियंता का कार्यालय, पेयजल एवं स्वच्छता प्रमण्डल, देवघर। 2. अधीक्षण अभियंता का कार्यालय, पेयजल एवं स्वच्छता देवघर अंचल, देवघर।		
6	निविदा खोलने की तिथि एवं समय	04.11.2024 समय 05.00 बजे अपराहन।		
7	तकनीकी बिड खोलने का स्थान	कार्यपालक अभियंता का कार्यालय, पेयजल एवं स्वच्छता प्रमण्डल, देवघर।		

नोटः–अधिक जानकारी के लिए वेबसाईट **http://dwsd.jharkhand.gov.in** पर देखा जा सकता है।

- निविदा में प्राक्कालित राशि एवं परिमाण घट–बढ सकती है। स्वीकृति आदेश के अन्तर्गत अनुमोदित राशि एवं परिमाण को ही मान्य समझा जायेगा।
- आंवटन प्राप्त होने के उपरान्त ही भुगतान किया जायेगा।
- उपरोक्त वर्णित समय अवधि के अंदर कार्य करना अनिवार्य है समय सिमा के अंदर कार्य पर्ण नहीं करने पर काली सची में दर्ज करने

हिन्दुस्तान सर्च इंजन

www.livehindustan.com

विज्ञापन के लिए संपर्क करें
8677049348,
9835019928,
9304240049

वर चाहिए

ब्राह्मण

65/ 5"4"/ M.COM / PNB बैंक से (रिटा.एकाउंटेंट)पेंशन–68,200/- महिला हेतु वर चाहिए तलाक शुदा,विधुर/घरजमाई/नौकरीपेशा, रिटायर्ड मान्य– 9993684035

58/ 5"4"/ PNB बैंक में मैनेजर / M.COM / सैलरी –1,25,000/– महिला हेतु वर चाहिए / तलाक शुदा,विधुर/कारोबारी, घरजमाई, 7400559306,7693038150

26/5'3" कम पढ़ी, गोरी, सुंदर, सुशील घर के कार्य में निपुण मध्यम परिवार से कन्या है। मंदिर द्वारा शादी शीघ्र करना है। मो. 7566134450, 8085212137

27/5'2" ब्राह्मण उपमन्यु गोत्र, Govt. टीचर कन्या हेतु कानपुर नि० सरकारी सेवारत वर चाहिये। टीचर, Bank PO को प्राथमिकता। मो०- 8299151041

कायस्थ

कायस्थ लड़की B.Tech. (NIT) 26/5'5" Officer in Reserve Bank of India (RBI) पिता डॉक्टर हेतु सुयोग्य वर संपर्क करें 8404934559,9241476529

KAYASTHA GIRL Dec 1988/5'3" LLB 5 yrs from Bangalore,Wkg. In a MNC as Legal- Project Manager. Permanent WFH.Looking for boy Wkg. In MNCs or govt Sector Jharkhand Preferred. Mob:- 8757765300, 7673989825.

SRIV KAYASTH well edu family seeks good match for b'ful daughter 5'2/ Mar'92 BTech+MBA working at MNC Bangalore, Call 9973612466

AMBASTHA GIRL 28/5'4" MA (Eng.,PU) B.Ed. (Pursuing) seeks Bank PO, Engineer, BPSC, Railway Officer, Professor Patna based groom. Contact Mobile no. 9470087537

29/5'3" पढ़ी-लिखी, सुंदर, सुशील, गृहकार्य में दक्ष मध्यमवर्गीय परिवार हेतु वर चाहिए। कन्या प्राइवेट जॉब करती है। उम्र, शिक्षा, जातिबंधन नहीं। मो. 8982151523, 7225903088

कायस्थ Dec. 1988,5'9"M.A. Ph.D. (BHU) अधिकारी बिहार सरकार हेतु वर चाहिए। कॉलेज व्याख्याता, सरकारी अधिकारी, डॉ., इंजी. को प्राथ. मो. 9771888565

NEED WELL Settled & Suitable Boy for 35/5'3" Smart, Management Graduate, Working Kayastha Girl. Contact No.: 9031269009, 6201476081.

श्रीवास्तव सुंदर घरेलू लड़की divorcee 35/5'3" B.Com(H) पटना हेतु Professional, Govt./ Businessman सेटल्ड वर चाहिए M: 8252594423,6206262017

राजपूत

राजपूत, 27/5'2" B.A. Hons कन्या हेतु संजातीय अनुकुल नॉर्थ बिहार के ही राजपूत वर चाहिए। सम्पर्क करें- Mob.-8789132906

अति सुन्दर राजपूत लड़की Dr. (MBBS-MD) 26/5'6 पिता Eng हेतु Dr. / IAS/IPS/Allied/PSU/IIT/IIM वर संपर्क करे । 9334202113, 94302 80495

राजपूत कन्या 26/5'5" गौतम गोत्र C-Dac इंजीनियर भारत सरकार में कार्यरत हेतु सुयोग्य इंजी-नियर, अधिकारी सरकारी कार्य-रत वर चाहिए 9934040195

RAJPUT, BHARDWAJ Gotra 27/5'7" Maglik, B.Tech., MBA Wrkg in Top MNC, 32 LPA girl seeks Class -I/II,Top MNC wrkg boy M-9905607320 Marriage Bureau d'not contact.

अनुसूचित जाति/ जनजाति

चमार लड़की बैंक अधिकारी 34 वर्ष 5 फीट, अतिसुंदर, अविवाहित हेतु सरकारी सेवा में कार्यरत सुयोग्य, सजातीय वर चाहिए मो. 7642750063,9525519946

रविदास 31 वर्ष 5'4" B.A Hons,P.U सुन्दर गोरी कन्या के लिए वर चाहिए जो सरकारी अधिकरी/ इंजीनियर/ बैंक अधिकारी हो। 8092200284, 8340525617

यादव

यादव 48/ 5'5'/BA/ Govt महिला बाल विकास सुपरवाइजर / 68000PM हेतु वर चाहिये, रिटायर्ड तलाकशुदा विधुर अनमैरिड मान्य, जाति बन्धन नहीं 07610425553 , 09977185836

कुर्मी

KURMI GIRL- Doctor (MBBS-AIIMS + MS), 26yrs/5'5", Father-Doctor, Seeks Doctor(MCH, DM, MS, MD)/ IAS / IPS / Allied Groom. Contact: 9560572816/ 8102106222

सुन्दर कुर्मी लड़की - B.Tech (IIT-D) +MBA (IIM-Bangalore), Wrkg MNC, 50 LPA, 26/5'4", पिता - Retd. Bank Officer, हेतू B.Tech/MBA/IIT/IIM/ ISB or Equivalent वर संपर्क 8235891811

जायसवाल कुर्मी, कन्या,34 वर्ष, स्नातक, Diploma in Lib. sc. हेतु

वैश्य

वैश्य (सूड़ी) लड़की - Doctor (MBBS+MD), April'98/5'5", पिता -Doctor, हेतू MD/MS/DNB/ UPSC/ Allied/ BPSC/ IIT/ IIM वर संपर्क 9560572816 / 8102106222

डॉक्टर

कुशवाहा/ कुर्मी डॉक्टर वर चाहिए कन्या (कुशवाहा) डाक्टर MBBS, M.S. (गायनेकोलॉजिस्ट) 30Y/5'3" रंग-गोरी, मेडिकल ऑफिसर (बिहार सरकार) पता- भागलपुर (बिहार). मो.- 8789644462, 8670169369

अन्य

50/ 5"4"/B.ED,D.ED /GOVT टीचर/ वेतन–70,000/सुन्दर,महिला हेतु वर चाहिए अनमैरिड, तलाक शुदा, विधुर 35 वर्षीय से अधिक संपर्क करें – 7880745437

62/ 5"4"/ M.COM, इंडियन रेलवे रिटायर्ड)पेंशन–58,500/–महिला हेतु वर चाहिए तलाकशुदा,विधुर/ घर जमाई/ रिटायर्ड, नौकरीपेशा 7773065736,7247573208

अति सुन्दर नाई लड़की M.Sc/B.Ed (BPSC +2 Teacher) 27/5'5 पिता Officer हेतू BPSC/PSU/PO/Er/ एवम व्यवसायिक वर संपर्क करे। 9334202113, 7903473082

तॉती (पटवा) 32/5'4" PG टीचर (BPSC) गोरी लड़की हेतु सुयोग्य वर चाहिए। स्वजातीय को प्राथमिकता संपर्क करें- 7004885099,6287911090

पुनर्विवाह

अतिसुंदर राजपूत दूसरी शादी 34/5'6'' बिहार M.Ed. Teacher, वेतन-55000 हेतु टीचर, प्रोफे., इंजी. रेलवे, बैंक, डॉ, व्यवसायी वर चाहिए। जाति बंधन नही संपर्क 7258834842,9386593876

वैश्य Divorce सुंदर लड़की 36/ 5'3" Edu.- B.E wrkg as Dupty Manager ONGC (25LPA,) Govt Er, MNC कार्यरत वर चाहिए संपर्क 9471010157,6206480334

मैथिल ब्राह्मण Divorce लड़की 35/5'4" B.Tech wkg Er. in MNC (Pune) (30LPA) हेतु Govt Er, MNC कार्यरत वर चाहिए जाति बंधन नही 9471010157,6206480334

वधू चाहिए

अग्रवाल

ALLIANCE INVITED for PQ handsome, fair boy of South Delhi based Agarwal financially affluent family with progressive & creative outlook/Kansal/30 Y/5 11/14 Sep 94, 1.20PM, Faridabad /Manglik / MS Chem Engg US-2018, Worked US 3 years, returned India 2021 to join family owned Professional ESG and Envt Consulting firm with worldwide reputation. Looking for PQ/well educated/ DIL/bitiya with progressive outlook & belief in family values and comfortable to be part of our small joint family. Family originally from Western UP, settled in Delhi for 50 years. WA 9810907940

ब्राह्मण

ब्राह्मण लड़का B.Tech. (BHU)+ UPSC Qualified 30/5'8" IES Officer in Railway पिता रिटायर्ड बैंक मैनेजर हेतु वधु संपर्क करें- 9798416415,8404934559

जुझौतिया ब्राह्मण, 1990/5.8",10+LPA, गुरुग्राम एमएनसी में AM हेतु वधू चाहिए। गुरुग्राम/ दिल्ली /एनसीआर कार्यरत को वरीयता,सभी ब्राह्मण मान्य ,मैरिज ब्यूरो क्षमा,मो 8859844416

गौड़ ब्राह्मण– मई 1991/ 5'11",गोत्र भारद्वाज (मेरठ वासी) नाड़ी अन्तय, सरकारी बैंक मैनेजर हेतु, सुशिक्षित, सुंदर वधू चाहिए। 8076474001

29/5'9" M.tech iit. irs officer वर हेतु वधू चाहिए दहेज़ बंधन नही. Working, not working मान्य. 6209507883.

ब्राह्मण, 5'7"/ 31 वर्ष बी. टेक सिविल, प्राइवेट कम्पनी में कार्यरत, वर हेतु स्नातक गृहकार्य में दक्ष वधू चाहिए। गोरखपुर एवं आस-पास को वरीयता। पिता रिटायर्ड अधिकारी, भाई ई. इण्डियन रेलवे। मो.-9006026746

कायस्थ

श्रीवास्तव,11/96,नॉन मांगलिक, एमबीबीएस, एमडी (बायो केमिस्ट्री) अध्यनरत (शासकीय मेडिकल कॉलेज) 5'5, नॉनवेज पैरेंट्स, शासकीय अधिकारी हेतु एमबीबीएस वधु चाहिए 9424359098,7987414136

कायस्थ लड़का B.Tech. (IIT- Dhanbad) MBA(IIM) 28/5'8" work ing in Apple 75LPA पिता Govt. ऑफि-सर हेतु सुयोग्य वधु संपर्क करें 9798416415,9241476529

कायस्थ लड़का उम्र 28 वर्ष 5'10" पटना निवासी सॉफ्टवेर

कायस्थ

AMBASTHA KAYASTHA Boy, Slim April-92 , 5'9" B-Tech MBA Finance Manager in MNC at Gurugram, 20 LPA wants suitable working girl, 9630330767, 8839398770

SRIV. BOY Feb. 89 tall working as Sr. Mgr. IT (Scale III) in PNB. Looking for Well qualified, good looking sriv. girl. Contact Mob.- 7654267919 (W), 9709065552

श्रीवास्तव 45/5'8", अविवाहित, पूर्व आईटी,यूके निवासी वर्तमान में भारत में, 35 तक की घरेलू शिक्षित लड़की की तलाश है, न्यूनतम 5'2" ranjanlokesh324 @gmail.com,+ 917004247723

AMBASTH KAY. boy 32/6' gora, B.Tech, MBA working in MNC, Vijayawada, 15LPA, Patna based seeks b' ful, educated girl. M: 8809163337, 8956285241

AMBASTHA 33/5'8 B.Tech - Own Business at Own Commercial Place. Monthly Income 1-1.5 lakh Per Month. Seeks Suitable Match. Contact - 9771842831, 7542867410

45 वर्षीय श्रीवास्तव लड़का देखने में आर्कषक अपना व्यवसाय, मासिक आय 2 लाख रूपये, हेतु योग्य वधु चाहिए। सम्पर्क करें: 9546126561.

श्रीवास्तव लड़का 33/5'9''मांग-लिक B.Tech. Shymbiosis Pune, MNC में प्रोडक्ट मैनेजर 43LPA हेतु सुंदर,सुयोग्य दिल्ली/NCR में कार्य-रत वधु चाहिए# 8810589027

AMB BOY MCA 34/5'8" Wkg Software Engg 12 LPA, well settled family with Strong financial background seeks wkg/non-wkg girl. Mob.: 9910550121

MATCH FOR 29/5 5 Patna/Delhi based Ambashtha boy BTech MBA Central Govt Excise & Customs Inspector in Bangalore. Father retd IES: Mob 8130028243

KAY. 33/5'10" Handsome, Smart, Fair, B.Tech, Software Engineer, Needs Kay. Beautiful, Smart, Fair, Working professional Girl. Contact- 09717628526

SRIVASTAVA H'SOME Bihar based boy June 91/5'10" MBA (Finance) PGP in Data Science Wkg Analyst in MNC (Mumbai) 12 Lpa, Seeks Well qualified girl 9709021901, 9905316407.

लड़का अम्बष्ठ कायस्थ 1991/6,1' MBA मार्केटिंग+ ऑपरेशन जॉब सिनियर फ्राइट प्लानर गुड़गांव LPA 6- lac हेतु सुयोग्य बधु शीघ्र चाहिए मो. नं.- 7970782373

AMBASTHA KAYASTHA Nov. 93/ 5'10" B.Tech(Elec) working in MNC (Accenture) B'lore (Never married) for bride Wanted. Mob. no. 9835131334/7483088296

कायस्थ अम्बष्ट 38/5'11'' एम.ए., बीएड, Govt. Teacher के शीघ्र विवाह हेतु शिक्षित, सुन्दर वधु चाहिए। संपर्क करें 7718673672

श्रीवास्तव लड़का मई 91,5'11'' सीनियर मैनेजर कोटक महिन्द्रा बैंक, दिल्ली हेतु वधु चाहिए। बैंक/ अन्य में कार्यरत को प्राथमिकता। 8986273324,8210143348

AMBASTHA KAYASTHA- 39/ 5"7' M.A. DU.Mass Comm. in RU,Self Coaching institute, 35k per month, Own House in Ranchi, seeks well Qualified.Girl. Mobile no: 8002854431.

बिहार श्रीवा. अविवाहित डेंटल डॉ. 57/5'5" अपना 2 मकान 2 कार हेतु सिर्फ कायस्थ निःसंतान, विधवा भी, रेलवे, आंगनबाड़ी, प्रशासनिक, डॉक्टर, बैंकर वधू चाहिए। डॉक्टर परिवार # 09934279831, 09801817799

अम्बष्ट कायस्थ, हेण्डसम 5'9'' ऑफिसर, प्राइवेट जॉब (MNC), सम्पन्न परिवार हेतु लम्बी, सुन्दर ग्रेजुएट वधु चाहिए। संपर्क करें- 9835955363.

AMB. BOY 31/5'10" Sr. Team Lead (V.L.S.I) engineer in Qualcomm at Bengaluru. 60 LPA Own Duplex, Beautiful Educated & compatible girl is required for him. contact/Whatsapp No. 9031409848, 9308144866

AMB KAY, Bihar, MANGLIK DEC'93/ 5'8" B.Tech Software Engg. in Noida (24+LPA) seeking working MANGLIK girl. # 9835421543/ 6204327273

AMBASTHA 34/5'5" MBA posted at Sagar (M.P.) in MNC as S.S.O., 11 LPA, own house in Patna seeks educated , beautiful Ambastha girl Bihar based family. Cont. Mobile no. 9903343424

कायस्थ एकलौता सुपुत्र 30/5'5'' BBA आय 8LPA, फ्लेट, दो बड़ा मकान, खानदानी जमीन पटना में हेतु सुंदर वधु चाहिए। संपर्क करें- 9199239247

KAYASTHA AMBASTHA January 1989 / 5'11 Banking Professional in Kolkata His family Settled in Patna M- 8581012500

AMBASTHA BOY 33yrs, 5'9'' Senior Engineer in (United Kingdom), son of Retired Bank Officer, seeks B.Tech./ MBA/ MCA bride. Contact Mobile no. 7759860421, 9006024982

AMB. 28/5'11" Gora,B.Tech.(IT)Associa te Software Engr. J.P. Morgan Chase & Co.at B'lore, 26LPA,Father Rtd. Dy. Mngr.SBI seeks bride prefer wrkg. at B'lore. 9771907459, 9835050175

श्रीवास्तव 30 वर्ष 5'6' 2nd Officer in Merchant Navy में कार्यरत वर हेतू योग्य कन्या की आवश्यकता है। संपर्क करें- 9006483844,9471287244

श्रीवास्तव लड़का 37 रंग साफ, 5'9''M.Sc व्यवसाय कोचिंग अपना आय 90 हजार महिना, मॉ पेंशनर हेतु कन्या चाहिए। सभी कायस्थ मान्य संपर्ककरें 7970489304

SM4, DIVORCEE, No Kids, Srivastava smart 40/5'9" , Own house/own Business (sanitary shop) in, Hazaribag, Seeks bride, WhatsApp BHP at : 9818665559

कायस्थ (अम्बष्ठ) 33 5'6" MCA Post Graduate Teacher Bihar

कायस्थ

SRIVASTAVA BOY 41/6ft./Handsome. MBA and PG Diploma in Data Science. Working with Pune-based MNC. Looking for good match. Mob.9686057939

अम्बष्ट लड़का (मांगलिक) 30/5'8'' B.Tech. (ECE) निजी संस्थान में कार्यरत हेतु सुंदर, सुयोग्य वधु चाहिए। संपर्क करें- 7292839243

कायस्थ 37 वर्ष 5'5'' सरकारी संस्थान रांची में तृतीय वर्ग पद पर कार्यरत वर हेतु योग्य कन्या की आवश्यकता है। संपर्क करें- 8228876944.

AMB. KAYASTHA 32/5'10" B.Tech. Software Engr.in MNC B'lore, 30 LPA, Own house in Patna,Father Retd.Officer Rly.seeks suitable girl.Subcaste no bar. 8709295264, 9934262025

AMB 33, 6' BTECH-NIT MBA 10L H'some gora boy working in MNC at Hyderabad seeks Pqm above 5'3" Gori working/ Nw girl for Hyderabad location. Pl.call or DM 9088108303.

अम्बष्ट कायस्थ 38/5'2'' बिहार, गया में सरकारी शिक्षक के लिए शिक्षित, गोरी, सुन्दर वधू चाहिए । संपर्क –6201981606

श्रीवास्तव, B.Tech, 27/ 6' गोरा-स्मार्ट, MNC बंगलोर 20-25 LPA, MNC/ Bank में कार्यरत लड़की को प्राथमिकता। झारखंड- 7979970535,9835592859

गोरी- सुंदर- सुशील लड़की चाहिए मेरा बेटा के लिए. लडका गोरा है और सभ्य परिवार से है और 25 लाख सालाना की तनख्वाह पर मैनेजर है. उम्र 32 वर्षीय कद 5 फेट 5 इंच। सम्पर्क 9561834864

29/5'9" M.tech iit. irs officer वर हेतु वधू चाहिए दहेज़ बंधन नही. Working, not working मान्य. 6209507883.

SRIV. 28/6' H'some B.Tech. working with USA Company as Category Manager in Gurugram, 12LPA. Father Engr. Patna based seeks well edu. / working girl. Cont. 9386640071

राजपूत

राजपूत भारद्वाज गोत्र 35/5'7'' तलाकशुदा MBA पूणे में कार्यरत, पिता रिटा.सेक्शन ऑफिसर हेतु कार्यरत/ घरेलु लड़की चाहिए 9308890979,9534972680

राजपूत लड़का - B.Tech (BITS-Pilani) + MBA (IIM-A), Wrkg MNC, 65 LPA, 29/5'11", पिता - HM, PSU हेतू B.Tech/ MBA / MCA / MNC Wrkg वधू संपर्क 8235891811

31/5'11, B.TECH, MBA.Working in IT Company. Seeks educated bride. Contact Mobile no. 9939008726

अनुसूचित जाति/ जनजाति

कोरी, 30/5'6" बी.टेक. सेंट्रल गवर्नमेंट एम्प्लोयी 6 LPA कार्यरत युवक हेतु प्रोफेशनली सुयोग्य वधू चाहिए, मो.- 9560340798 पर कॉल या Whatsapp करें।

यादव

29/5'9" M.tech iit. irs officer वर हेतु वधू चाहिए दहेज़ बंधन नही. Working, not working मान्य. 6209507883.

CEO OF software company Paris 1.5 cr package 1991/5'6" Insta: Jitendrakuma 7349306678 Patna No dowry

क्षत्रिय

29/5'9" M.tech iit. irs officer वर हेतु वधू चाहिए दहेज़ बंधन नही. Working, not working मान्य. 6209507883.

भूमिहार

भूमिहार लड़का 5'10"/29 IIT (मुंबई)MBA (XLRI जमशेदपुर)65 LPA भाई IRS इन्कम टैक्स हेतु UPSC/PCS/Dr/Er/MBA/ PO/CA/ PSU / Prof वधु चाहिए9709176666

भूमिहार लड़का - B.Tech (IIT), 28yrs/ 5'10", Working MNC, 40 LPA, पिता - Govt. Engineer, हेतू B.Tech/ MBA / MCA/ Doctor/ Bank Officer वधू संपर्क 9560572816

भूमिहार लड़का B.Tech+M.Tech (IIT) Wkg-MNC Pkg 50 LPA 32/5'11"पिताEng हेतु Eng/MBA/ CA/PO/Dr/Prof. वधू संपर्क करे। 9334202113,9430280495

भूमिहार 28/5'7" B.Tech. (Civil) गोत्र– कश्यप एक भाई, रोडिक कंसल्टेंट्स (रेलवे) में कार्यरत हेतु सुन्दर, शिक्षित वधु चाहिए Contact 9304730966,9934989977

भूमिहार ब्राह्मण, गोत्र वत्स, 27/ 5'11'' Sr. Soft Engr, 22 LPA, कंपनी क्विक प्ले चेन्नई में कार्यरत लड़के हेतु सुंदर, लंबी वर्किंग वधू चाहिए. 9304674752

कुर्मी

कुर्मी लड़का 5'10"/29 MBBS+ MD (Medicine, BHU) भाई IRS (रेलवे) हेतु UPSC / PCS / MBBS / Engr/ MBA/ PO / CA / Prof. / PSU / BDS वधु चाहिए। # 9709176666

कुर्मी (घमैला) 34/ 5'9'' गोरा, बीटेक/ एमबीए, एम. एन. सी.,

कुर्मी

कुर्मी 31/5'7", एमबीए जयपुर के उच्च वर्गीय औद्योगिक घराने के स्मार्ट पुत्र (आय आठ अंको में) हेतु सुंदर गोरी वधू चाहिये। मो.-9414067288

वैश्य

मधेशिया वैश्य तलाकशुदा राष्ट्रीय बैंक में मैनेजर 39 वर्षीय निः-संतान वर के लिए सुंदर, शिक्षित वधु चाहिए, जातिबंधन रहित, Wrkg को प्राथ. #8340581291

सरकारी कर्मचारी हेतु 25 वर्षीय जयसवाल (कलवार) बनिया जाति हेतु सुन्दर, सुशील, शिक्षित वधुचाहिये। उप जाति भी मान्य। 9123440368,9234922551

गुप्ता (रौनियर वैश्य), 1989/ 5'4" MBA, BCA, निजी व्यवसाय, स्मार्ट युवक हेतु सुंदर, शिक्षित, गृहकार्य में निपुण, घरेजू वधू चाहिए। कृपया संपर्क करें 9726425906/ 7755065966

वैश्य लड़का 30/5'7'' Edu– M.A wkg – Central Excise & customs Officer Delhi पिता Retd. हेतु सुंदर, सुयोग्य वधू चाहिए संपर्क 9471010157 6206480334

वैश्य रौनियार 33/5'4'' व्यवसायी आरा, बिहार निवासी हेतु सुशील, सुशिक्षित सुयोग्य वधु चाहिए। संपर्क करें- 9910265337

क्रौंच कानू 34/5'5" M.Tech बिहार सरकार के ASST Engineer पद पर कार्यरत हेतु सुयोग्य वधू चाहिए। मो.9576093354, मो.सह वाट्सएप 9631900490

वैश्य (मद्येशिया) लड़का-B.Tech (IIT) +MS(Engg.)-Germany, April 96/ 5'10", Working MNC Europe, पिता - Govt. Job, हेतू B.Tech/ MBA / MCA / Doctor वधू संपर्क 9560572816 / 8102106222

लड़का 30,5'6" कानू भारत सरकार में Junior Officer हेतु बधु चाहिए Central Gov./ Banker/ Engineer, या B.Sc,B.Ed., 10+2 CBSE, Mob. - 9507464653

मधेशिया हलवाई लड़का 29/ 5'7" Govt. Job in SAIL में Asst. Manager पद पर कार्यरत हेतु सुयोग्य वधु चाहिए। संपर्क करें- 9525076525 (रांची).

मुस्लिम

मुस्लिम लड़का MBA/PHD Wkg- (Assist Professor) 32/5'8 पिता Class One Officer हेतु सुन्दर सुशिक्षित वधू संपर्क करे। 9334202113, 94302 80495

SUNNI SYED 35/ 5 7 working in USA on H1B visa wants bride working in USA from UP contact 9936038555

बंगाली

29/5'9" M.tech iit. irs officer वर हेतु वधू चाहिए दहेज़ बंधन नही. Working, not working मान्य. 6209507883.

पंजाबी

A WELL earned Punjabi khatri boy from Rewa(M.P)- born 1988/5"10/ Never married, looking for a decent Punjabi girl. Pl. Call 91-8085964704

डॉक्टर

डॉक्टर लड़का, 30/5'7" (सोनार),MS,ENT(AIIMS, Jodhpur) Senior Resident (AIIMS), में कार्यरत हेतु डॉक्टर स्वजातीय वधु चाहिए । Contact No. 9852388094

अन्य

पासी लड़का 28/5'8" केन्द्र सरकार में कार्यरत इंजीनियर (पोस्टिंग बिहार)हेतू सुन्दर सुशील वधु चाहिए, जाति बंधन नहीं सम्पर्क करें M- 9431607467

मल्लाह लड़का 32 वर्ष 5'7" रेल मंत्रालय में Group- B ऑफिसर हेतू शिक्षित सुन्दर लम्बी वधु चाहिए Contact - 9031468558/ 9546064034

प्रजापति (कुम्हार)28/5'5" कारा अधीक्षक (बिहार) हेतू मेडिकल (MBBS, BDS, BAMS) PO, लेक्चरर, पदा.(Bihar Govt.)सुंदर वधू चाहिए 8340515449,9852118109

चंद्रवंशी लड़का - B.Tech (IIT) + MBA, Mar'95/5'10",wkg MNC,45 LPA, पिता -Govt. Job, Patna settled fmly हेतू B.Tech/MBA/ MCA/ Bank Off/ Doctor वधू संपर्क 9560572816/8102106222

कुशवाहा

कुशवाहा 26/5'7'' MCA इंजी-नियर (25 LPA) गूगल बंगलोर Fair पुत्र हेतु वर्किंग, सुंदर वधु चाहिए डुमरी मांझी छपरा, दहेज मुक्त विवाह, बिहार # 9153813342, 9973433805 संदेश हेतु

शाकय कुशवाह मौर्य वधु चाहिए ! 31 /5'7"/ B.Tech IT सेक्टर में गुड़गांव में कार्यरत मैरिज ब्यूरो क्षमा करे M – 7895047530

29/5'9" M.tech iit. irs officer वर हेतु

कुर्मी

कुर्मी लड़का 5'10"/29 MBBS+ MD (Medicine, BHU) भाई IRS (रेलवे) हेतु UPSC / PCS / MBBS / Engr/ MBA/ PO / CA / Prof. / PSU / BDS वधु चाहिए। # 9709176666

कुर्मी (घमैला) 34/ 5'9'' गोरा, बीटेक/ एमबीए, एम. एन. सी.,

साहू-तेली

गुप्ता (तेली) 35 वर्ष 5'6'' सरकारी शिक्षक रु 87000 शाकाहारी हेतु शिक्षित सुंदर सुशील कन्या चाहिए। गोरखपुर पूर्वांचल को वरीयता सर्व वैश्य मान्य । मो०– 9026805954

वैश्य तेली लड़का 29/5'8 B.tech (NIT) Wkg-MNC Pkg 50 LPA. पिताOfficerहेतू Eng/MBA/PO/Dr वधू संपर्क करें। सभी वैश्य मान्य। 9334202113,9430280495

पुनर्विवाह

कुर्मी 41/ 5'8' (तलाकशुदा, निःसंतान) कैप्टन, मर्चेंट नेवी, (प्राइवेट), 75 LPA रांची / पटना में घर, हेतु वधु चाहिए। जाति बंधन नहीं. ब्यूरो क्षमा. 8789995831

वधू एवं वर

दहेजरहित शिक्षित संस्कारी सभी जाति धर्म के वर वधू विवाह हेतु संपर्क करें विधवा, विधुर, तलाकशुदा भी कार्यरत 2006 प्रभुराज वाराणसी। 9455737669

सभी धर्म/जाति के कुंवारे,विदुर, तलाकशुदा,विधवा,बांझ,विकलांग गरीब वर-वधु व्हाट्सएप करें घर जमाई/बच्चे स्वीकार अंजलि– 8439375344 सोनू 8923945976

आवश्यकता

WANTED VICE Principal, PGT in Biology, & TGT English, Science, Maths for Katahari Public School, Bettiah, Bihar. Food & accommodation available. Salary is negotiable. Submit your resume at kataharipublicschool@gmail.com. Call Abu Bakr 7352771222

व्यापार

बिक्री के लिए

XUV 500 Mahindra 2017 Model Tip Top Condition 1 Lakh KM running for Sale. Contact No.- 8252957578, 7368964016.

धनबाद पब्लिक स्कूल में वार्षिक प्रदर्शनी क्लाइडोस्कोप का आयोजन

छात्रों ने बालू से बनाई खिड़की और चारकोल से उड़ाया रॉकेट

धनबाद, मुख्य संवाददाता। धनबाद पब्लिक स्कूल के छात्र-छात्राओं ने शनिवार को वार्षिक प्रदर्शनी क्लाइडोस्कोप में अपनी प्रतिभा दिखाई। प्रदर्शनी में छात्रों ने दो शीशे के बीच में बालू भरा एवं इसे लकड़ी की खिड़की के फ्रेम में फिट करके दिखाया। इस खिड़की को उल्टा करते ही शीशे के फ्रेम में बालू भर गया और उसने पर्दे का रूप धारण कर लिया। इस खिड़की की विशेषता यह है कि इसके आर-पार देखा नहीं जा सकता। प्रदर्शनी में यह मॉडल चर्चा में रहा।

प्रदर्शनी का उद्घाटन आईआईटी धनबाद के डीन एकेडमिक प्रो. मृत्युंजय कुमार सिंह ने करते हुए सैद्धांतिक शिक्षा को व्यावहारिक शिक्षा में बदलने पर ज़ोर दिया। छात्रों के रचनात्मक एवं कलात्मक कौशल की प्रशंसा की। उन्होंने छात्रों को नए-नए आइडिया पर काम करने को कहा। शिक्षा विकास ट्रस्ट के चेयरमैन कैलाश प्रसाद अग्रवाल, सीनियर वाइस चेयरमैन इंदर मोहन मेनन,

धनबाद पब्लिक स्कूल मे विज्ञान प्रदर्शनी का अवलोकन करते अतिथि।

धनबाद पब्लिक स्कूल सचिव सीए अनिल कुमार अग्रवाल, कोषाध्यक्ष पवन कुमार लोधा, धनबाद पब्लिक स्कूल हीरक शाखा के अध्यक्ष प्रभास कुमार डोकानिया, विवेकानंद विद्यालय के प्रेसिडेंट ओमप्रकाश कासत समेत अन्य मौजूद थे।

प्रदर्शनी में 1500 छात्र -छात्राओं ने भाग लेते हुए विज्ञान, कला, वाणिज्य और संस्कृति से जुड़े 240 मॉडल प्रस्तुत किया। इनमें सोलर सिस्टम, अमेजिंग वर्ल्ड ऑफ ज्योमेट्री, ट्रिक्स ऑन कैलेंडर, कोल माइंस, हार्ट एंड हार्ट अटैक,ड्रिप इरीगेशन, डिजिटल मार्केटिंग, सोर्सेज ऑफ़ ह्यूमन कैपिटल, रोबोटिक आर्म, ऑटोमेटिक मेडिसिन, स्टोरेज ऑफ सोलर एनर्जी इन ए क्लीन एंड ग्रीन वे, सेफ्टी अलौंग रेलवे ट्रैक, संसद भवन, सोलर सिस्टम, रोबोटिक आर्म, हाइड्रो इलेक्ट्रिक समेत अन्य शामिल है। छात्रों ने चारकोल की मदद से रॉकेट उड़ाया। टीम में कुमार राजित रंजन, स्वास्तिक मजूमदार, अनुभव, प्रणव शर्मा, आयुष राज एवं सुदीप शामिल थे।

सुरक्षा करेगा स्मार्ट लिक्विड मॉनिटरिंग

10वीं के जिशु एवं आदित्य आनंद ने एक ऐसा मॉडल बनाया जो मरीजों को ब्लड चढ़ाते समय मॉनिटरिंग करेगा। इससे नर्स या कंपाउंडर की अनुपस्थिति में असावधानी से होने वाली दुर्घटनाओं से बचा जा सकता है। प्लेटर्स ऑफ फेस्टिवल्स में तैयार किए गए विभिन्न त्योहारों के खाद्य पदार्थ प्रदर्शित किए गए।

अत्यधिक तनाव में मददगार डिस्ट्रेसो

12वीं विज्ञान के छात्रों जिष्णु मुखर्जी एवं रुद्र प्रताप ने डिस्ट्रेसो बनाया। इससे मनुष्यों में होनेवाले तनाव, उसके लक्षण तथा उसे दूर करने के उपाय बताए जाएंगे। महिलाओं को अत्यधिक रक्तस्राव एवं होने वाली बीमारियों से पीपीएच कप बचाने में मदद करेगा। टीम में सलोनी मिश्रा, अंजलि, प्राची प्रियम एवं सोनल थीं।

वार्षिकोत्सव में 365 मेधावी सम्मानित

बोकारो। डीपीएस बोकारो का वार्षिकोत्सव नक्षत्र शनिवार को मनाया गया। समारोह में शैक्षिक प्रदर्शन के लिए 365 प्रतिभावान विद्यार्थियों को प्रमाणपत्र दे सम्मानित किया।

क्षेत्रीय संस्कृति महोत्सव प्रश्न मंच में राजकमल का उम्दा प्रदर्शन

धनबाद, मुख्य संवाददाता। विद्या भारती आयोजित क्षेत्रीय संस्कृति महोत्सव प्रश्न मंच में राजकमल के छात्रों ने उम्दा प्रदर्शन किया है। उत्तर पूर्व क्षेत्र बिहार के सीतामढ़ी में आयोजित प्रतियोगिता में किशोर वर्ग में स्कूल के पुष्पहास, मयंक मनोहर, हर्ष सिंह ने द्वितीय स्थान प्राप्त किया।

वहीं शनिवार को राजकमल में विद्यालय स्तरीय सामान्य ज्ञान प्रश्न मंच का आयोजन हुआ। सामान्य ज्ञान प्रश्न मंच में विभिन्न विधाओं से संबंधित प्रश्न पूछे गए। इसमें बालक वर्ग विजेता व बालिका वर्ग उपविजेता रहा। प्रतियोगिता में भाग लेने वाले छात्र-छात्राओं में उज्ज्वल प्रकाश, अभिनव कुमार, प्रत्यूष हर्ष, आर्यन साव, हर्षिता कुमारी, पूर्वी, आराध्या सिंह और इशिका ठौर शामिल हैं।

प्राचार्य सुमंत कुमार मिश्रा ने कहा कि बच्चों को निरंतर अपने सामान्य

राजकमल के विजेता प्रतिभागियों के साथ प्राचार्य व अन्य शिक्षक।

ज्ञान में वृद्धि करते रहना चाहिए। प्रतियोगिता का संचालन अंग्रेजी शिक्षक संजय पात्रा और शांतनु माइती ने किया। कार्यक्रम सफल बनाने में विनय नारायण राय, विवेक कुमार, पार्थसारथी सरकार की अहम भूमिका रही। विजेता प्रतिभागियों को विद्यालय के संरक्षक शंकर दयाल बुधिया, अध्यक्ष विनोद कुमार तुलस्यान, उपाध्यक्ष रविंद्र कुमार पटनिया, सचिव संजीव अग्रवाल, सहसचिव दीपक रूईया, कोषाध्यक्ष चंद्रशेखर अग्रवाल, प्राचार्य सुमंत कुमार मिश्रा, उप प्राचार्या उमा मिश्रा, उप प्राचार्य मनोज कुमार, प्रभारी प्रतिमा चौबे, कमल नयन, सुमोना दीक्षित एवं छंदा बनर्जी ने बधाई दी।

डीएवी कोयला नगर में रंगोली बनाने वाली छात्राओं के साथ प

जयराम की उम्मीदवारी से मिल रही दोनों गठबंधन को चुनौती

■ रंजन

रांची। झारखंड लोकतांत्रिक क्रांतिकारी मोर्चा (जेएलकेएम) के प्रमुख जयराम महतो डुमरी के साथ बेरमो से भी चुनाव लड़ेंगे। जयराम की दो सीटों से दावेदारी ने एनडीए और इंडिया गठबंधन की टेंशन बढ़ा दी है। इसका मूल कारण है कि इस साल हुए लोकसभा चुनाव में जयराम महतो का बेहतर प्रदर्शन। डुमरी और बेरमो विधानसभा क्षेत्र गिरिडीह लोकसभा क्षेत्र में आते हैं। गिरिडीह लोकसभा सीट के परिणाम बताते हैं कि पहली बार मैदान में उतरे जयराम महतो बेरमो में 53393 मत लाकर जहां तीसरे नंबर पर रहे थे, वहीं डुमरी में उन्हें सर्वाधिक वोट मिले थे।

ध्यान देने वाली बात यह है कि उपचुनाव समेत पांच विधानसभा चुनावों में कांग्रेस के हिस्से रही बेरमो सीट से इंडिया गठबंधन से समर्थित झामुमो उम्मीदवार मथुरा महतो को लोकसभा चुनाव में जयराम से महज 5790 वोट ही ज्यादा मिले थे। डुमरी सीट की बात करें तो झामुमो ने बीते उपचुनाव की विजेता बेबी देवी को जहां इस बार प्रत्याशी बनाया है, वहीं आजसू पार्टी अभी भी इसी उधेड़बुन में है कि झामुमो और जेएलकेएम से टकराने को किसे उम्मीदवार बनाया जाए। हालांकि, बीते साल विधानसभा उपचुनाव में झामुमो की बेबी देवी को जहां एक लाख 317 मत मिले थे, वहीं आजसू की यशोदा देवी 83,164 मत पाकर दूसरे स्थान पर रही थीं।

बेरमो विधानसभा का चुनावी इतिहास

प्रत्याशी	पार्टी	प्राप्त मत
2020 विधानसभा (उपचुनाव)		
कुमार जयमंगल	कांग्रेस	94,022
योगेश्वर महतो	बीजेपी	79,797
लालचंद महतो	बसपा	4,281
2019 विधानसभा		
राजेंद्र प्रसाद सिंह	कांग्रेस	88,945
योगेश्वर महतो	बीजेपी	63,773
काशीनाथ सिंह	आजसू	16,546

डुमरी विधान सभा का चुनावी इतिहास

प्रत्याशी	पार्टी	प्राप्त मत
2023 विधानसभा (उपचुनाव)		
बेबी देवी	जेएमएम	100317
यशोदा देवी	आजसू	83164
अब्दुल मोबिन रिजवी	एआईएमआईएम	3472
2019 विधानसभा		
जगरनाथ महतो	जेएमएम	71128
यशोदा देवी	आजसू	36840
प्रदीप कुमार साहू	भाजपा	36013

जयराम के आने से डुमरी और बेरमो में बना तीसरा कोण

लोकसभा चुनाव में जयराम महतो की एंट्री के बाद डुमरी में झामुमो-आजसू और बेरमो में कांग्रेस-भाजपा के बीच की लड़ाई की दिशा बदल गई है। गिरिहीह लोकसभा क्षेत्र के चुनाव में प्रत्याशियों के विधानसभावार प्रदर्शन की बात करें तो डुमरी में जयराम को 90,541 वोट मिले थे। वहीं लोकसभा सीट जीतने वाले आजसू पार्टी के चंद्र प्रकाश चौधरी को 55421 मत मिले थे, जबकि झामुमो के मथुरा प्रसाद महतो 52,193 मत लाकर डुमरी में तीसरे नंबर पर रहे थे। हालांकि, बेरमो में आजसू का जलवा बना रहा। चंद्रप्रकाश चौधरी को सर्वाधिक 84651 और जयराम को 52193 मत मिले थे। कांग्रेस के समर्थन के बावजूद मथुरा प्रसाद महतो 55421 मत लाकर दूसरे स्थान पर रहे थे।

वे दिन | किस्सा 1977 का

संताल की 11 सीटों पर हुई थी जनता पार्टी की जीत

अधिकांश नए चेहरे चुनाव जीतकर पहुंचे थे विधानसभा

■ अभिजीत राय

साहिबगंज। इमरजेंसी और जेपी आंदोलन के प्रभाव के बीच 1977 में अविभाजित बिहार में हुए विधानसभा चुनाव में संताल क्षेत्र की सभी 18 सीटों पर रोचक मुकाबला हुआ था। इस चुनाव में 11 सीटों पर जनता पार्टी की जीत हुई थी। कांग्रेस को तीन, सीपीआइ को एक और निर्दलीय प्रत्याशी को तीन सीट पर जीत मिली थी। अधिकांश नए चेहरे चुनाव जीतकर विधानसभा पहुंचे थे। कई दिग्गज नेताओं को हार का सामना करना पड़ा था।

चुनाव आयोग की रिपोर्ट के अनुसार उससे पहले 1972 के चुनाव में संताल क्षेत्र की 18 में से 12 सीटों पर कांग्रेस को जीत मिली थी। दो सीटों पर भारतीय जनसंघ और एक सीट पर निर्दलीय उम्मीदवार जीते थे। शेष तीन सीट पर सीपीआइ, पीएचआइ और एचजेएस प्रत्याशी जीते थे। संताल परगना क्षेत्र से 1977 के विधानसभा चुनाव में सबसे अधिक मतों के अंतर से चुनाव जीतने का रिकार्ड बोरियो सुरक्षित सीट से जनता पार्टी के बेंजामिन मुर्मू के नाम दर्ज है। उन्होंने अपने निकटतम प्रतिद्वंद्वी निर्दलीय गोपीनाथ सोरेन को 17,031 मतों के अंतर से हराया था।

बेंजामिन को 21,547 वोट हासिल हुए थे। जबकि गोपीनाथ सोरेन को 4516 वोट मिले थे। समाजवादी विचारधारा वाले बेंजामिन उस समय आदिवासियों के बीच बेहद लोकप्रिय थे।

सबसे कम 149 वोट से जीते थे साइमन मरांडी

इस चुनाव में संताल परगना क्षेत्र से सबसे कम 149 वोटों के अंतर से लिट्टीपाड़ा सुरक्षित सीट से साइमन मरांडी चुनाव जीते थे। दो निर्दलीय प्रत्याशियों के बीच हुए रोचक मुकाबले में साइमन मरांडी को 5665 वोट एवं मरांग मुर्मू को 5516 वोट हासिल हुए थे। साइमन मरांडी को झामुमो के संस्थापक सदस्यों में से एक माना जाता है। इस चुनाव में राजमहल सीट से निर्दलीय ध्रुव भगत 5167 मतों के अंतर से पहली बार चुनाव जीत विधानसभा पहुंचे थे। ध्रुव भगत जनता पार्टी के प्रत्याशी थे। हालांकि समय पर सिंबल नहीं पहुंच पाने से उनको निर्दलीय चुनाव मैदान में उतारना पड़ा था।

बदले हालात में झारखंड के दिग्गजों ने घर की महिलाओं को उतारा राजनीतिक विरासत बचाने को उतारा

सियासी जमीन बचाने को पत्नी बेटी और बहुएं बनीं तारणहार

रांची, विशेष संवाददाता। झारखंड की राजनीति में बदले हालात ने दिग्गजों को अपनी विरासत नई पीढ़ी को सौंपने को मजबूर कर दिया है। इस फेहरिस्त में राज्य की ऐसी एक दर्जन से अधिक सीटें शामिल हैं, जहां राज्य में मंत्री, विधायक रहे राजनीतिक धुरंधरों ने पत्नी, बहू-बेटियों को तारणहार बनाया है।

झारखंड के सबसे बड़े राजनीतिक परिवार सोरेन परिवार की दो बहुएं पहली बार अलग-अलग दलों से राजनीतिक जमीन बनाने और बचाने में लगी हैं। वहीं वर्तमान में राजद कोटे से मंत्री सत्यानंद भोक्ता, पूर्व मुख्यमंत्री रघुवर दास और झारखंड-बिहार की राजनीति में कभी बुलंद आवाज रहे समरेश सिंह की राजनीतिक विरासत भी उनकी बहुएं संभाल रही हैं।

दरअसल, विभिन्न सीटों पर महिला प्रतिनिधित्व देने के पीछे अलग-अलग कारण हैं। कहीं संवैधानिक पद आड़े आ रहा तो कहीं सीट की प्रकृति में बदलाव राह में रोड़ा बन रहा है। कहीं सीट गंवाने की आशंका है तो कहीं वोट बैंक को बरकरार रखने की योजना।

इस चुनाव में कहां-कहां नई पीढ़ी की एंट्री

रघुवर दास की बहू पूर्णिमा दास साहू

रघुवर दास 1995 से 2019 तक जमशेदपुर पूर्वी से लगातार विधायक रहे। मंत्री से लेकर सीएम बने। अब वे ओडिशा के राज्यपाल हैं, ऐसे में उनकी बहू पूर्णिमा दास साहू पर भाजपा ने भरोसा जताया है। पत्रकारिता के बाद राजनीति में उतरी पूर्णिमा का मुकाबला पूर्व सांसद अजय कुमार से हैं।

मंत्री सत्यानंद भोक्ता की बहू रश्मि प्रकाश

चतरा विधायक व मंत्री सत्यानंद भोक्ता की जाति एसटी में शामिल हो गई है। ऐसे में वह चतरा एससी आरक्षित सीट से चुनाव नहीं लड़ पाएंगे। सत्यानंद ने अपनी राजनीतिक जमीन बचाने के लिए अपनी बहू रश्मि प्रकाश को चुनाव में उतारा है। उनका मुकाबला लोजपा प्रत्याशी जनार्दन पासवान से है।

मंत्री दीपिका सिंह संभाल रहीं ससुर की विरासत

अवध बिहारी सिंह चार बार कांग्रेस से विधायक रहे। संयुक्त बिहार में मंत्री भी रहे। उनकी बहू दीपिका पांडेय सिंह ने पहली बार 2019 में कांग्रेस के सिंबल पर चुनाव जीता। इस बार भी इस सीट पर उनका मुकाबला भाजपा के अशोक भगत से है।

कल्पना सोरेन मुर्मू-सीता सोरेन

साल 2009 में शिबू सोरेन के बड़े बेटे दुर्गा सोरेन की मौत के बाद जामा सीट से उनकी विरासत पत्नी सीता सोरेन ने संभाली थी। इस साल लोकसभा चुनाव के पहले सीता ने पार्टी छोड़ दी। वह अब अनारक्षित जामताड़ा सीट से भाजपा प्रत्याशी हैं। वहीं इस साल बदली सियासी परिस्थितियों में कल्पना सोरेन ने राजनीति में एंट्री ली। गांडेय उपचुनाव जीतने के बाद इसी सीट से झामुमो प्रत्याशी हैं।

अर्जुन राज्य की राजनीति से दूर तो मीरा मुंडा की एंट्री

पूर्व मुख्यमंत्री अर्जुन मुंडा इस बार स्वयं विधानसभा चुनाव नहीं लड़ना चाहते थे। ऐसे में उनकी पत्नी मीरा मुंडा को पहली बार पोटका सीट से भाजपा ने उम्मीदवार बनाया है।

एक ही परिवार की रागिनी और पूर्णिमा आमने-सामने

झरिया सीट में एक ही परिवार की दो बहुएं आमने-सामने हैं। कांग्रेस नेता नीरज सिंह की हत्या के बाद पत्नी पूर्णिमा प्रत्याशी हैं। वहीं नीरज की हत्या मामले में जेल में बंद संजीव सिंह की पत्नी रागिनी सिंह भाजपा प्रत्याशी हैं।

बेटियों ने भरोसे को उड़ान दी

- केस 2019 में कांग्रेसी नेता योगेंद्र साव चुनाव नहीं लड़ सके तो बेटी अंबा प्रसाद प्रत्याशी बनीं और जीत दर्ज की।
- बंधु तिर्की को कोर्ट से सजा मिली तो बेटी शिल्पी नेहा तिर्की ने मांडर उपचुनाव लड़ा और जीत दर्ज की।

नवंबर में खरगे राहुल और प्रियंका झारखंड आएंगे

रांची। झारखंड विधानसभा चुनाव के पहले चरण लिए नामांकन हो चुका है, जबकि दूसरे चरण के लिए नामांकन जारी है। पहले चरण के लिए 30 अक्तूबर और दूसरे चरण के लिए एक नवंबर को नामांकन वापसी की तिथि है। प्रत्याशी नामांकन के दौरान और नामांकन के बाद अब अपनी-अपनी ओर से जोर लगा रहा है। कई राजनीतिक दलों के स्टार प्रचार मैदान में कूद पड़े हैं, जबकि कुछ ने अभी लिस्ट जारी नहीं है।

दीपावली के बाद जहां प्रधानमंत्री नरेंद्र मोदी, केंद्रीय गृहमंत्री अमित शाह समेत अन्य केंद्रीय मंत्री प्रत्याशियों के पक्ष में रैली करते नजर आएंगे। वहीं, कांग्रेस की ओर से राष्ट्रीय अध्यक्ष मल्लिकार्जुन खरगे, लोकसभा में नेता प्रतिपक्ष राहुल गांधी, प्रियंका गांधी समेत अन्य नेता भी कांग्रेस समेत गठबंधन के प्रत्याशियों के पक्ष में चुनाव प्रचार करेंगे। दो चरण में चुनाव है तो बड़े नेताओं की सभा प्रमंडलवार या जिलावार हो सकती है। संबंधित प्रमंडल या जिला में गठबंधन के प्रत्याशी एक मंच पर नजर आ सकते हैं। इसी तरह अन्य दलों के आला नेता भी नवंबर में ही चुनाव प्रचार प्रसार करेंगे। प्रचार अभियान में क्षेत्रवार नेताओं को भी जिम्मेदारी दी जाएगी।

चुनावी चकल्लस

वोटकटवा है तो क्या हुआ, वही ठीक है

मोरहाबादी के एक दूध सेंटर पर सुबह-सुबह लोगों की भीड़ थी। चुनावी चर्चा भी गर्म थी। मॉर्निंग वॉक कर रहे कुछ पहचान वाले भी आकर वहां रुक गए और ज्ञान की गंगा बहाने लगे। चर्चा का केंद्र रांची विधानसभा सीट थी। एक बुजुर्ग ने कहा- अखबार देखे हैं। बताइए 20-30 आदमी एक सीट से लड़ेगा तो क्या होगा। सबको वोटकटवा ही न कहेंगे। इतने में भीड़ की शोभा बढ़ा रहीं कुछ महिलाओं में से नेताइन लुक वाली एक महिला बोली- वोटकटवा है, लेकिन वही लोग ठीक है। अपना ही गली-मोहल्ला का लोग है। सालोभर सुख-दुख में साथ रहता है। कुछ भी काम कह दीजिए तो करा देता है। चाहे स्ट्रीट लाइट लगवाना हो या नगर निगम वाले को बुलाकर सफाई कराना हो, इहे लोग तो काम देता है। नेशनल और लोकल वालों का तो दर्शन ही दुर्लभ रहता है। बड़े नेताओं का घमंड चूर करने के लिए वोटकटवा का रहना जरूरी है। दूसरी महिला ने कहा- हां सही है, हम तो डूबेंगे सनम तुमको भी ले डूबेंगे। मॉर्निंग वाक पर निकले प्रशासनिक सेवा से रिटायर्ड एक अधिकारी ने बातों बात में कहा निर्दलीय या वोकटवा जो कहें। इनलोगों का एक ही मिशन है टेंशन देने का, लेने का नहीं। बल्ला चलाओ सही से लगा तो छक्का नहीं तो आउट और क्या होगा। बड़े नेतवा को वोटकटवा से भी डर लगने लगा है। जो बड़े-बड़े के दावों के साथ खड़े हुए उनका क्या होगा सांभा, वही होगा जो होता आया है। कईयों का बेड़ा गर्क...।

महिलाओं को टिकट देने में भाजपा आगे, झामुमो-कांग्रेस दूसरे नंबर पर

■ निर्भय

रांची। झारखंड विधानसभा चुनाव के लिए राजनीतिक दलों ने अधिकतर सीटों पर प्रत्याशियों की घोषणा कर दी है। पहले चरण की नामांकन प्रक्रिया भी शुक्रवार को खत्म हो गई, जबकि दूसरे चरण के लिए नामांकन जारी है। विभिन्न पार्टियों द्वारा जारी की गई उम्मीदवारों की सूची पर नजर डालें तो यह छनकर आता है कि हर दल ने प्रत्याशी चयन में सभी तबकों का ख्याल रखा है।

महिलाओं को तवज्जो दी है। इस मामले में भाजपा अव्वल दिख रही है। भाजपा ने 68 उम्मीदवारों की सूची जारी की है। इसमें 12 महिला प्रत्याशी शामिल हैं। वहीं झामुमो ने 43 सीटों में पांच महिलाओं को और कांग्रेस ने अब तक घोषित 28 सीटों में पांच महिला प्रत्याशी बनाये हैं। आजसू पार्टी ने नौ प्रत्याशियों में दो महिलाओं को टिकट दिया है, जबकि राजद ने घोषित सात सीटों में एक चतरा से रश्मि प्रकाश को मैदान में उतारा है।

एनडीए के घटक दलों की बात करें तो जदयू ने अपने दो प्रत्याशी और लोजपा ने एक प्रत्याशी उतारा है। इनमें से कोई भी महिला प्रत्याशी नहीं है। इसी तरह इंडिया गठबंधन में माले ने भी तीन प्रत्याशियों में से किसी महिला को टिकट नहीं दिया है। झामुमो ने खूंटी से महिला प्रत्याशी दिया था, लेकिन गुरुवार को बदल दिया।

- भाजपा ने 68 में 12, झामुमो ने 43 में पांच तो कांग्रेस ने 28 में पांच महिलाओं को दिया टिकट
- आजसू पार्टी ने नौ में दो और राजद ने सात सीटों में से एक महिला प्रत्याशी को दिया टिकट

जानिए किस दल में कहां से कौन महिला प्रत्याशी

भाजपा - 12

कोडरमा	नीरा यादव
जामताड़ा	सीता सोरेन
जमशेदपुर पू.	पूर्णिमा दास साहू
पोटका	मीरा मुंडा
निरसा	अपर्णा सेन गुप्ता
जमुआ	मंजू देवी
गांडेय	मुनिया देवी
सिंदरी	तारा देवी
झरिया	रागिनी सिंह
चाईबासा	गीता बलमुचू
जगरनाथपुर	गीता कोड़ा
छतरपुर	पुष्पा देवी भुइयां

आजसू - 02

रामगढ़	सुनीता चौधरी
लोहरदगा	नीरु शांति भगत

कांग्रेस - 05

महगामा	दीपिका पांडेय सिंह
झरिया	पूर्णिमा नीरज सिंह
बड़कागांव	अंबा प्रसाद
मांडर	शिल्पी नेहा तिर्की
रामगढ़	ममता देवी

झामुमो - 05

गांडेय	कल्पना सोरेन
रांची	महुआ माजी
डुमरी	बेबी देवी
ईचागढ़	सविता महतो
जामा	लुईस मरांडी

राजद - 01

चतरा-	रश्मि प्रकाश

बायस्कोप | सधनु के समर्थन में लोहरदगा आए थे आडवाणी

तस्वीर 2009 की है। विधानसभा चुनाव चल रहा था। भारत के तत्कालीन उप प्रधानमंत्री लाल कृष्ण आडवाणी भाजपा प्रत्याशी सधनु भगत के पक्ष में चुनाव प्रचार करने लोहरदगा पहुंचे थे। मिशन चौक पर आडवाणी जी की चुनावी सभा हुई थी। इस दौरान उनके साथ रघुवर दास भी मौजूद थे। ● हिन्दुस्तान

बड़कागांव: डबल एमए तो कोई साक्षर

■ योगेंद्र कुमार सिन्हा

रामगढ़। विधानसभा चुनाव के पहले चरण में बड़कागांव सीट पर भी मतदान होना है। यहां से निर्दलीयों को मिलाकर विभिन्न पार्टियों के 28 प्रत्याशी किस्मत आजमा रहे हैं। उम्मीदवारों के दिए शपथ पत्र के अनुसार, उनमें से कोई डबल एमए पास है तो कोई आठवीं पास।

प्रत्याशियों की शैक्षणिक योग्यता की बात करें तो सबसे ज्यादा पढ़े-लिखे निर्दलीय उम्मीदवार संजय मेहता हैं। उन्होंने अपनी डिग्री मास्टर ऑफ जर्नलिज्म और मास्टर ऑफ लॉ बताया है। स्वतंत्र उम्मीदवार राजकिशोर मेहता एमए पास हैं। एनडीए उम्मीदवार रोशन लाल चौधरी स्नातक हैं तो इंडिया गठबंधन की उम्मीदवार अंबा प्रसाद एलएलबी पास हैं।

जानिए कौन प्रत्याशी कितने पढ़े-लिखे

प्रत्याशी	दल	शिक्षा
संजय मेहता	निर्दलीय	डबल एमए
राजकिशोर चौधरी	निर्दलीय	एमए
रोशन लाल चौधरी	एनडीए	स्नातक
अंबा प्रसाद	इंडिया	एलएलबी पास
अनिरूद्ध कुमार	सीपीआई	एलएलबी
रंजन सोनी	आसपा	एलएलबी
विकास कुमार	राष्ट्रीय समानत दल	स्नातक
भोलानाथ प्रसाद	निर्दलीय	स्नातक
अमन कुमार	निर्दलीय	स्नातक
सोहर महतो	झामुमो उलगुलान	स्नातक

नॉन मैट्रिक उम्मीदवार

मो. शमीम मियां, झरी मुंडा, जगतार सिंह, महेश प्रसाद साव और ग्यासुद्दीन अंसारी। **साक्षर :** लालदेव मुंडा

ये इंटर पास उम्मीदवार

बालेश्वर कुमार, कामेश्वर कुमार दास, दुर्गा चरण प्रसाद, गोविंद बेदिया, मुख्तार अंसारी।

मैट्रिक पास उम्मीदवार : प्रभु उरांव, झमन प्रसाद, सुनील कुमार बेदिया, फुलेश्वर महतो, प्रकाश सोनी, बिट्टू कुमार सिंह और मो. हसन।

सियासत 30s

युवाओं से संवाद स्थापित करेगा भाजयुमो

रांची। विधानसभा चुनाव की तैयारी को लेकर भारतीय जनता युवा मोर्चा (भाजयुमो) ने युवाओं से सीधा संवाद स्थापित करने और उनके मुद्दों को समझने का बीड़ा उठाया है। इसे लेकर पार्टी मुख्यालय में शनिवार को बैठक हुई। इस दौरान भाजपा प्रदेश अध्यक्ष बाबूलाल मरांडी, केंद्रीय कृषि मंत्री शिवराज सिंह चौहान, संगठन महामंत्री कर्मवीर सिंह, दीपक प्रकाश, रोहित चहल एवं शंशाक राज सहित कई कार्यकर्ता उपस्थित थे। बैठक में चुनाव की रणनीति, परिवर्तन चौपाल, बाइक रैली और अन्य अभियानों पर चर्चा की गई। झारखंड में बदलाव लाने और युवाओं की भागीदारी बढ़ाने के उद्देश्य से भाजयुमो ने इस कार्यक्रम से राज्य में विकास के नए आयाम स्थापित करने की बात कही।

इरफान का बयान तोड़मरोड़ कर किया पेश : संजय

रांची। कांग्रेस के मुख्य प्रवक्ता संजय पांडेय ने कहा कि मंत्री डॉ इरफान अंसारी के बयानों को भाजपा ने तोड़मरोड़ कर पेश किया। भाजपा के आईटी सेल का विशुद्ध रूप से यही काम है कि कांग्रेस नेता जो बोलें, उसको तोड़-मरोड़ कर अपने पक्ष में कैसे जनता के सामने पेश किया जा सकें और उसको वोट के लिए कैसे इस्तेमाल किया जाए। डॉ इरफान अंसारी के बयानों को भाजपा के आईटी सेल ने तोड़ मरोड़ कर सोशल मीडिया के माध्यम से वायरल करने का प्रयास किया। इस पर मंत्री ने संज्ञान लेते हुए चुनाव आयोग से शिकायत भी की है।

हटिया विस क्षेत्र में समस्याएं यथावत : अजयनाथ

रांची। हटिया विधानसभा से कांग्रेस प्रत्याशी अजयनाथ शाहदेव क्षेत्र में जनसंपर्क अभियान चलाया। उन्होंने कहा कि हटिया में जनसमस्याएं यथावत बनी हुई है। आज भी ग्रामीण क्षेत्रों में मूलभूत सुविधाओं का अभाव है। गांवों में शिक्षा, स्वास्थ्य, रोजगार जैसी बुनियादी कमी से लोग जूझ रहे हैं। जनता एक बार उन्हें मौका दें वे लोगों के चेहरों पर खुशियों की मुस्कान बिखेर देंगे। झारखंड में हेमंत सोरेन की सरकार ने सबको मान सम्मान देने का काम किया है। शाहदेव ने कहा, वे विधायक नहीं हैं, फिर भी पिछले कई वर्षों से हटिया की जनता के सुख-दुख में उनके साथ हैं। हटिया की जनता इस बार बदलाव करें और एक मौका उन्हें भी दे।

सियासत | सबसे अधिक तीन निर्दलीय प्रत्याशी 2005 के विस चुनाव में चुने गए थे, 2014 के विधानसभा चुनाव में एक भी निर्दलीय को नसीब नहीं हुई थी जीत

झारखंड में 20 वर्षों में 2039 निर्दलीय लड़े, जीते मात्र सात

■ विकास कुमार पांडेय

जमशेदपुर। विधानसभा चुनाव की घोषणा के बाद टिकट नहीं मिलने पर कई पार्टी के नेता निर्दलीय चुनाव लड़ने की घोषणा कर रहे हैं। वहीं, कईयों ने तो नामांकन भी कर दिया है। हर विस चुनाव में सबसे अधिक निर्दलीय चुनाव लड़ते हैं, पर उनकी सफलता दर नगण्य है। आंकड़ों पर नजर डाले तो झारखंड में निर्दलीय प्रत्याशियों की स्थिति अच्छी नहीं है।

झारखंड गठन के बाद से अबतक हुए चार विधानसभा चुनाव में 2039 निर्दलीय प्रत्याशियों ने सफलता मिली। सबसे अधिक तीन प्रत्याशी 2005 के विधानसभा चुनाव में जीते थे। वहीं, 2014 के चुनाव में एक भी प्रत्याशी को सफलता नहीं मिली थी। 2009 और 2019 के विस चुनाव में दो-दो प्रत्याशी को जीत मिली थी।

2005 के विस चुनाव में दुमका से स्टीफन मरांडी, जरमुंडी से हरिनारायण राय और जगन्नाथपुर से मधु कोड़ा को सफलता मिली थी। 2009 में जरमुंडी से हरिनारायण राय और पांकी से विदेश सिंह जीते। वहीं, 2019 के चुनाव में जमशेदपुर पूर्वी से सरयू राय और

2019 में सरयू, 2005 में मधु कोड़ा का चुनाव जीतना पूरे देश में था चर्चा का विषय

कोल्हान के निर्दलीय प्रत्याशी देशभर में बने चर्चा का विषय

राज्य में भले ही निर्दलीय प्रत्याशियों को सफलता न मिली हो, लेकिन जिन्हें जनता ने वोट दिया वो पूरे देशभर में चर्चा का विषय बने। कोल्हान के दो निर्दलीय प्रत्याशी ने न सिर्फ राज्य बल्कि देशभर में सुर्खियां बंटोरीं। 2005 के विस चुनाव में निर्दलीय लड़े मधु कोड़ा तो राज्य के सीएम भी बने। वहीं, 2019 के चुनाव में निर्दलीय प्रत्याशी सरयू राय ने सीएम

निर्दलीय प्रत्याशियों के आंकड़े

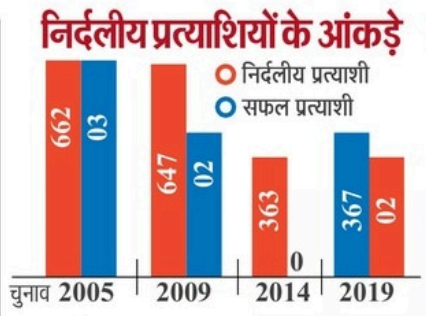

सबसे अधिक निर्दलीय ही लड़ते हैं चुनाव

विस	कुल प्रत्याशी	निर्दलीय प्रत्याशी
2005	1390	662
2009	1491	647

निर्दलीय प्रत्याशी	वोट मिले	इतने मत से जीते
स्टीफन मरांडी	41340	5347
हरिनारायण राय	28480	6309
मधु कोड़ा	26882	14787
हरिनारायण राय	33512	10487 (दोबारा)
विदेश सिंह	38458	20218
सरयू राय	73840	15815
अमित कुमार यादव	72228	24568

सरयू को छोड़ सभी निर्दलीय प्रत्याशी वोट कटवा ही रहे

पूर्वी सिंहभूम की छह सीटों पर आजतक खड़े होने वाले निर्दलीय प्रत्याशी हमेशा वोट कटवा ही रहे। सरयू राय ही एक ऐसे प्रत्याशी रहे, जिन्होंने जीत दर्ज की। छह सीटों पर 24 साल में 57 निर्दलीय ने भाग्य आजमाए, पर दो-तीन को छोड़कर सभी ने राजनीतिक दलों के प्रत्याशियों को नुकसान ही पहुंचाया। कुछ चुनावों में तो विजेता और हारने वाले प्रत्याशी के बीच वोटों का अंतर निर्दलीय प्रत्याशियों के कुल वोटों से कुछ ही कम रहा। 57 प्रत्याशियों में 49 ने दो फीसदी भी वोट नहीं प्राप्त किए। घाटशिला में 2005 में रामदास सोरेन ने 27.05, जुगसलाई में 2000 में योगेन्द्र यादव को 8.78 फीसदी वोट

लोजपा ने जारी की 20 स्टार प्रचारकों की सूची

रांची। विधानसभा चुनाव को लेकर लोक जनशक्ति पार्टी (रामविलास) ने 20 स्टार प्रचारकों की सूची जारी कर दी है। बतौर स्टार प्रचारक पार्टी के राष्ट्रीय अध्यक्ष एवं केंद्रीय मंत्री चिराग पासवान के साथ पार्टी के सभी सांसद, राष्ट्रीय कमेटी के अधिकारी और झारखंड प्रदेश अध्यक्ष बीरेंद्र प्रधान शामिल हैं, जो सभी 81 सीटों में एनडीए उम्मीदवार के समर्थन में जनता से वोट मांगेंगे। चिराग पासवान चतरा में एनडीए प्रत्याशी लोजपा के जनार्दन पासवान के अलावा सिमरिया एवं भवनाथपुर के भाजपा प्रत्याशी के नामांकन में शामिल हुए थे।

लोजपा के स्टार प्रचारक: केंद्रीय मंत्री चिराग पासवान, सांसद अरुण भारती, सांसद वीणा देवी, सांसद राजेश वर्मा, सांसद शांभवी, प्रदेश अध्यक्ष बीरेंद्र

घटना के समय सभी एक ही कमरे में सो रहे थे, शॉर्ट सर्किट से आग लगने की आशंका

पूर्वी चंपारण के दो सगे भाई समेत चार लोग गुरुग्राम में जिंदा जले

गुरुग्राम/मोतिहारी, हिटी। हरियाणा के गुरुग्राम में सरस्वती एन्क्लेव कॉलोनी के एक मकान के कमरे में शुक्रवार देर रात आग लग गई। कुछ ही देर में आग पूरे कमरे में फैल गई। इससे वहां सो रहे दो सगे भाइयों समेत चार लोगों की जिंदा जलकर मौत हो गई। सभी मृतक पूर्वी चंपारण के रहने वाले थे। शॉर्ट सर्किट से आग लगने की आशंका जताई जा रही।

पूर्वी चंपारण के घोड़ासहन थाना क्षेत्र के लौखान खैरवा टोला निवासी नूर आलम और उनका सगा भाई मोहम्मद मुश्ताक गुरुग्राम की एक गारमेंट कंपनी में टेलर का काम करते थे। वे सेक्टर-37 के एक मकान में किराए पर रहते थे। उनके साथ वाले कमरे में ममेरा भाई साहिल और चचेरा भाई अमन परिवार सहित रहते थे। साहिल भी टेलर का काम करते थे, जबकि 17 वर्षीय अमन दसवीं कक्षा में पढ़ता था। शुक्रवार रात चारों एक ही कमरे में सो रहे थे। साथ वाले कमरे में परिजन सो रहे थे। रात करीब सवा 12 बजे परिजनों ने कमरे से धुआं निकलता हुआ देखा। उन्होंने पुलिस और दमकल विभाग को सूचना देकर आग बुझाने की कोशिश शुरू की, लेकिन आग तेजी से फैल गई। शोर सुनकर आस-पड़ोस के लोग भी पहुंच गए। आग इतनी भीषण थी कि कमरे में सो रहे चारों लोग चारपाई से उठ भी नहीं सके। परिजनों ने पड़ोसियों की मदद से कमरे का दरवाजा तोड़ा, लेकिन तब तक चारों की मौत हो चुकी थी।

सभी मृतकों का गुरुग्राम में ही होगा अंतिम संस्कार: मृतकों के पिता शकूर मियां ने बताया कि सभी मृतकों का अंतिम संस्कार वहीं किया जायेगा। घटना की सूचना स्थानीय सीओ व पुलिस को भी दी गयी है।

सभी मृतक एक परिवार के थे, घोड़ासहन के थे रहने वाले

मो. साहिल।

मुश्ताक आलम।

नूर आलम।

मो. अमन।

"सूचना मिलने के बाद टीमें दस मिनट के भीतर हमारी टीम मौके पर पहुंच गई थीं, लेकिन किसी को बचाया नहीं जा सका।–गुलशन कालरा, उप-निदेशक, दमकल विभाग

चार युवकों की मौत से सदमे में पूरा गांव

घोड़ासहन (पूर्वी चंपारण)। दस दिनों गुरुग्राम के लिए निकले नूर आलम (27) ने यह कल्पना भी नहीं की होगी कि यह उसकी अंतिम यात्रा होगी। इस घटना की खबर मिलते ही उनके पैतृक गांव घोड़ासहन थाना क्षेत्र के लौखान खैरवा टोला के लोग स्तब्ध रह गए। घर के कमाऊ लड़कों के साथ ऐसी त्रासदी की कल्पना किसी ने भी नहीं की थी।

पूर्णिया में सीढ़ी से फिसलीं मंत्री लेशी सिंह, हाथ टूटा

पूर्णिया, वरीय संवाददाता। बिहार सरकार के खाद्य एवं उपभोक्ता संरक्षण विभाग की मंत्री लेशी सिंह शनिवार दिन के 10.30 बजे के करीब जिला स्कूल में लाइव क्लास के निरीक्षण के दौरान सीढ़ी से फिसलने के कारण चोटिल हो गयी। उन्हें तुरंत ही निजी अस्पताल में भर्ती कराया गया। डॉक्टरों के मुताबिक उनका हाथ फ्रैक्चर हो गया है। कमर में भी चोट आयी है। बेहतर इलाज के लिए मंत्री लेशी सिंह पटना के लिए रवाना हो गयी हैं। इस घटना के कारण वह बीस सूत्री कमेटी की बैठक में भी शामिल नहीं हो पायी।

बैठक के बाद जल संसाधन व संसदीय कार्य विभाग के मंत्री सह पूर्णिया जिला के प्रभारी मंत्री विजय कुमार चौधरी ने अस्पताल जाकर उनका हालचाल पूछा। घटना की जानकारी मिलते ही समेत कई राजनीतिक दलों के नेता-कार्यकर्ता, शहर के प्रबुद्धजन समेत आमलोग अस्पताल पहुंच गए। सांसद राजेश रंजन उर्फ पप्पू यादव ने भी अस्पताल जाकर मंत्री लेशी सिंह से मुलाकात की और उनके जल्द स्वस्थ होने की कामना की। पप्पू यादव ने मंत्री के शीघ्र स्वस्थ होने की कामना करते हुए कहा कि वे पूर्णिया की प्रखर नेत्री हैं, हम उनके जल्द स्वस्थ होने की कामना करते हैं।

गौरतलब है कि पूर्णिया जिला स्कूल में लाइव क्लास का संचालन हो रहा है। प्रभारी मंत्री विजय कुमार चौधरी ने आगमन के मद्देनजर जिला प्रशासन के द्वारा उनके निरीक्षण का वहां पर कार्यक्रम रखा गया था। इस दौरान मंत्री जल संसाधन व संसदीय कार्य विभाग के मंत्री विजय चौधरी, मंत्री लेशी सिंह, पूर्व सांसद संतोष कुशवाहा, डीएम और एसपी भी वहां पहुंचे।

- पूर्णिया के जिला स्कूल के निरीक्षण के दौरान हादसा
- कमर में भी आयी चोट इलाज के लिए पटना रवाना

बिहार 30s

पटना में शनिवार को कम्यूनिस्ट पार्टी (माले) के महासचिव दीपंकर भट्टाचार्य ने पार्टी नेताओं के साथ बदलो बिहार न्याय यात्रा निकालते।

बिहार में बदलाव जनता की आकांक्षा

पटना। भाकपा माले महासचिव दीपंकर भट्टाचार्य ने कहा है कि बिहार में बदलाव जनता की आकांक्षा है। बदलो बिहार न्याय यात्रा एक जनांदोलन में तब्दील होती जा रही है। इस यात्रा से एक नई उम्मीद पैदा हुई है। रविवार को पटना के मिलर हाईस्कूल में सम्मेलन होगा। पार्टी की बदलो बिहार न्याय यात्रा के पटना में समापन पर शनिवार को प्रेस वार्ता में उन्होंने कहा कि 11 दिनों की यात्रा में हमें व्यापक समर्थन मिला है।

नहर में नहा रहे छठी के छात्र की डूबने से मौत

बेतिया। बैशखवा से शांति चौक की तरफ बहने वाली नहर में मंगलवार शाम नहाने के दौरान गोपालपुर थाना क्षेत्र के सरगटिया वार्ड-13 के अकलू मांझी के पुत्र रितेश कुमार (12) डूब गया। छोटे भाई की जानकारी पर परिजनों समेत ग्रामीण नहर किनारे पहुंचे। पुलिस के प्रयास से शाम सात बजे रितेश का शव नहर से निकाला गया। वह छठी का छात्र था।

पांच साल की मासूम से युवक ने किया दुष्कर्म

कल्याणपुर (समस्तीपुर)। थाना क्षेत्र के एक गांव में पांच साल की मासूम से दुष्कर्म की घटना हुई है। प्राथमिकी के लिए कल्याणपुर थाने में दिए आवेदन में उसने कहा है कि 14 अक्टूबर को वह अपनी फल की दुकान पर था। उसी समय गांव का युवक विकास पंडित उसके घर गया और उसकी पांच साल की बच्ची को फुसलाकर डेरा में ले जाने के बाद दुष्कर्म की घटना को अंजाम दिया।

स्कूल में शिक्षक ने शिक्षिका को जड़ा थप्पड़, बवाल

शाहपुर पटोरी (समस्तीपुर)। पटोरी प्रखंड के राजकीय सोनावती रेशमा उच्च माध्यमिक विद्यालय, इनायतपुर धमौन में बुधवार को शिक्षक अरविंद ने एक शिक्षिका को थप्पड़ जड़ दिया। इससे स्कूल में बवाल मच गया। सूचना पर स्कूल पहुंचे ग्रामीणों ने हंगामा कर दिया। मामले में बीईओ ने जांच के बाद शिक्षक पर कार्रवाई की अनुशंसा की है।

जुआ खेलते जवान समेत नौ लोग गिरफ्तार

मानपुर (गया)। एडिशनल एसपी मो. अनवर जावेद अंसारी के नेतृत्व में मंगलवार की रात मुफस्सिल थाना क्षेत्र के भुसुंडा में वीसीएनबी छापेमारी अभियान चलाया गया। पुलिस ने भुसुंडा स्थित शिव मंदिर के पास धनंजय कुमार अकेला के घर में छापेमारी कर मकान मालिक धनंजय कुमार अकेला समेत नौ जुआरियों को गिरफ्तार किया।

साले की हत्या की सुपारी देने वाला हुआ गिरफ्तार

भागलपुर। साले की हत्या की सुपारी देने वाले आरोपी और दो शूटर को पुलिस की टीम ने एक देसी कट्टा और कारतूस के साथ गिरफ्तार किया है। गिरफ्तार आरोपी कैलाश कुमार शंकरपुर का रहने वाला है, जबकि राकेश कुमार मधेपुरा के चौसा का और अरुण कुमार दास रंगरा का रहने वाला है। तीनों को जेल भेज दिया है।

सर्दियों के अवकाश से पहले होगा शिक्षकों का तबादला

पटना, हिन्दुस्तान ब्यूरो। राज्य के सरकारी विद्यालयों के शिक्षकों का सर्दियों की छुट्टी के पहले तबादला हो जाएगा। इन्हें दिसंबर के अंत तक नये विद्यालय आवंटित हो जाएंगे। शिक्षा विभाग के अपर मुख्य सचिव डॉ. एस. सिद्धार्थ ने शनिवार को यह जानकारी दी। वे विभाग के वीडियो संवाद कार्यक्रम में लोगों से रूबरू थे।

इस दौरान अपर मुख्य सचिव ने स्कूल, विद्यार्थी और शिक्षकों के तमाम मसलों पर खुलकर बातें कीं। उन्होंने कहा कि सरकार विद्यालयों के इन्फ्रास्ट्रक्चर, बुनियादी सुविधाओं, बच्चों की पढ़ाई और शिक्षकों को बेहतर माहौल देने के लिए बेहद गंभीर है। डॉ. सिद्धार्थ ने कहा कि अगले सप्ताह वेबसाइट लांच होगी। इसमें संबंधित शिक्षक निर्धारित प्रक्रिया के तहत आवेदन करेंगे। पदस्थापन के लिए नियमानुसार दस विकल्प देंगे। इसके बाद तय फॉर्मूला पर उनका तबादला होगा। इसमें कोई पीक एंड चूज नहीं होगा। सारा कुछ निर्धारित प्रक्रिया के आधार पर ही क्रियान्वित होगा। कोई शिक्षक घबड़ायें नहीं। निश्चिंत रहें। दिसंबर के अंत तक सभी शिक्षकों के तबादले की प्रक्रिया पूरी कर ली जाएगी। ताकि वे नये साल में नये स्कूल में अपना योगदान दे सकें। इसके पहले सर्दियों की छुट्टी में नये स्थान पर सुविधाजनक ढंग से पहुंच भी सकें।

- 10 विकल्प दे सकेंगे पदस्थापन के लिए
- वीडियो संवाद में रूबरू हुए अपर मुख्य सचिव

पुष्पराज समेत तीन आरोपित सात दिनों की ईडी रिमांड पर

पटना। पीएमएलए की विशेष अदालत ने शनिवार को धनशोधन निवारण अधिनियम (पीएमएलए एक्ट) के तहत बेऊर जेल में बंद पुष्पराज बजाज, प्रवीण चौधरी और शादाब खान को सात दिनों की रिमांड पर लेने की अनुमति प्रवर्तन निदेशालय (ईडी) को दी है।

शुक्रवार को ईडी ने मिडिल मैन की भूमिका निभाने वाले पुष्पराज बजाज, प्रवीण चौधरी और शादाब खान को रिमांड पर लेने के लिए विशेष कोर्ट में आवेदन दिया था। ईडी के वकील ने बेऊर जेल में बंद इन तीनों से पूछताछ के लिए 14 दिनों की रिमांड पर देने का अनुरोध किया था। गौरतलब है कि इसी धनशोधन निवारण मामले में ईडी आईएएस अधिकारी संजीव हंस और पूर्व विधायक गुलाब यादव को रिमांड पर लेकर पूछताछ कर रही है।

छठ घाटों पर होंगे सुरक्षा के इंतजाम

बोले नीतीश

मुख्यमंत्री ने किया पटना के छठ घाटों का निरीक्षण

पटना, हिन्दुस्तान ब्यूरो। मुख्यमंत्री नीतीश कुमार ने अधिकारियों से कहा है कि छठ व्रतियों को अर्घ्य देने में कोई परेशानी न हो, इसकी व्यवस्था सुनिश्चित करें। छठ व्रतियों की सुविधाओं का विशेष ख्याल रखें। गंगा नदी के जलस्तर एवं प्रवाह को देखते हुए छठ घाटों पर सुरक्षा के पुख्ता इंतजाम रखें। सुरक्षा को ध्यान में रखते हुए छठ घाटों का निर्माण कराएं। घाटों पर साफ-सफाई की पूरी व्यवस्था रखें।

मुख्यमंत्री ने शनिवार को लोक आस्था के महापर्व छठ के मद्देनजर छठ घाटों का निरीक्षण किया। उन्होंने स्टीमर से नासरीगंज घाट से कंगन घाट तक के विभिन्न गंगा घाटों का जायजा लिया। इस दौरान अधिकारियों को कई निर्देश दिये। मुख्यमंत्री ने कहा कि छठ घाटों के पास सुरक्षा की दृष्टिकोण से मजबूत बैरिकेडिंग कराएं। घाटों के पहुंच पथ के पास भी व्रतियों के सुचारू आवागमन रखने का प्रयास कराएं। साथ ही घाटों पर साइनेज (संकेतक चिह्न) का प्रयोग कर छठ व्रतियों को वहां पर की जा रही व्यवस्थाओं, आने-जाने आदि के बारे की जानकारी दी जाय।

नीतीश कुमार ने छठ पूजा के दौरान माइकिंग के माध्यम से घाटों पर की गई व्यवस्थाओं एवं अन्य सूचनाओं के संबंध में व्रतियों एवं श्रद्धालुओं को लगातार जानकारी देते रहने का भी निर्देश दिया। कहा कि घाटों तक व्रतियों एवं श्रद्धालुओं के लिए सुगम ट्रैफिक व्यवस्था कराएं।

पटना में शनिवार को स्टीमर से छठ घाटों का निरीक्षण करते नीतीश कुमार।

छात्रों को नेतागीरी सिखाएगा सीबीएसई

विशेष

भागलपुर, वरीय संवाददाता। अब स्कूली बच्चे पढ़ाई के दौरान ही नेतागीरी के गुर सीखेंगे। एक अच्छे जनप्रतिनिधि में क्या-क्या गुण होने चाहिए, उनका जनता के प्रति कैसा रवैया होना चाहिए, किस तरह से आमलोगों के साथ-साथ प्रदेश और देश के हित में वह अपना योगदान दे सकते हैं, इन सबकी जानकारी उन्हें दी जाएगी।

इतना ही नहीं, चुनाव की प्रक्रिया क्या होती है और किस तरीके से चुनावी प्रक्रिया पूरी होने के बाद चयनित जनप्रतिनिधियों को मंत्री बनाया जाता है और कैसे बड़े-बड़े मंत्रालयों की कमान उनके हाथ सौंपी जाती है, इन सारी कार्यवाही से छात्र-छात्राएं अवगत होंगे। यह सबकुछ केन्द्रीय माध्यमिक शिक्षा बोर्ड (सीबीएसई) से संबद्ध स्कूलों में पढ़ाई करने वाले बच्चों को बताया जाएगा। इसको लेकर बोर्ड की ओर से संबद्ध सभी स्कूलों के प्रधानाध्यापक और संचालकों को निर्देश जारी किया गया है। जारी निर्देश में बोर्ड की अकादमिक निदेशक डॉ. प्रज्ञा एम सिंह ने सभी स्कूलों में मॉक इलेक्शन अनिवार्य रूप से और योजनाबद्ध तरीके से संचालित करने का निर्देश दिया है।

देशभर के स्कूलों में निर्वाचन क्लब और लोकतंत्र कक्ष बनेंगे : इस पूरी प्रक्रिया के लिए सीबीएसई बोर्ड से संबद्ध देशभर के स्कूलों में निर्वाचन क्लब और लोकतंत्र कक्ष बनाए जाएंगे। इसमें आम चुनाव के तर्ज पर उम्मीदवारों के नामांकन दर्ज करने से लेकर चुनाव की पूरी प्रक्रिया की जानकारी बच्चे ले सकेंगे। उनकी नाम वापसी और उम्मीदवारी तय होने तक की प्रक्रिया बच्चों को सिखाई जाएगी। साथ ही एक साथ चुनाव की गतिविधियों का भी संचालन किया जाएगा। चुनावी प्रक्रिया पूरी होने के बाद वाले वोटों की गिनती और जीत-हार की जानकारी दी जाएगी।

- अच्छी लीडरशिप और अच्छा जनप्रतिनिधि बनने का तरीका जानेंगे
- नामांकन दर्ज करने से लेकर नाम वापसी तक की कराएंगे प्रक्रिया
- देशभर के स्कूलों में निर्वाचन क्लब व लोकतंत्र कक्ष बनाएगा बोर्ड

लॉरेंस के शातिर बिहार में कर रहे विदेशी पिस्टल की तस्करी

मुजफ्फरपुर, प्रमुख संवाददाता। लॉरेंस बिश्नाई का गैंग बिहार में सीजेड 74 और ग्लॉक श्रेणी की अत्याधुनिक विदेशी पिस्टल सप्लाई कर रहा है। कुख्यात गोविंद के पास सीजे 74 श्रेणी की 9 एमएम की पिस्टल बरामद होने के बाद एनआईए की इस पूरे रैकेट पर नजर है।

जब्त हुई सीजेड पिस्टल के संबंध में एनआईए ने मुजफ्फरपुर पुलिस से जानकारी ली है। एनआईए के अधिकारी गोपनीय ढंग से विदेशी हथियार के संबंध में जानकारी जुटा रहे हैं। हालांकि, गोविंद के कबूलनामे में पिस्टल के विदेशी लिंक का कोई जिक्र पुलिस ने नहीं किया है।

गोविंद से पूछताछ में शामिल रहे पुलिस सूत्रों की मानें तो सीजे पिस्टल की चेक गणराज्य से म्यंमार होकर गुवाहाटी पहुंची।

रांची के शूटर को बैरिया में दी थी विदेशी पिस्टल

हाल ही में लॉरेंस बिश्नोई गैंग के दो हथियार सप्लायर राजस्थान के अजमेर जिले के बंगलिश वाश थाना क्षेत्र के केशरपुरा निवासी कमल राव और मुजफ्फरपुर के गायघाट थाना के बोआरीडीह निवासी शांतनु शिवम को गोपालगंज में बलथरी बॉर्डर के पास पकड़ा गया था।

तेजस्वी ने 46 करोड़ रिश्वत लिया : जदयू

पटना, हिन्दुस्तान ब्यूरो। जदयू ने राजद पर शराब बनाने वाली कंपनियों से पैसा लेने का आरोप लगाया है। पार्टी के मुख्य प्रवक्ता एवं विधानपार्षद नीरज कुमार, प्रदेश प्रवक्ता अंजुम आरा और हिमराज राम ने कहा कि लोकसभा चुनाव के समय विपक्ष के नेता तेजस्वी यादव ने चंदा के रूप में शराब कंपनियों से इलेक्ट्रॉल बान्ड के रूप में 46.64 करोड़ रुपये लिये।

शनिवार को जदयू दफ्तर में पत्रकारों से बात करते हुए प्रवक्ताओं ने कहा कि तेजस्वी यादव का शराबबंदी पर अनर्गल प्रलाप महज संयोग नहीं, बल्कि एक राजनीतिक प्रयोग है। वे सिर्फ राजनीति कर रहे हैं। उन्हें सामने आकर इस आरोप का जवाब देना चाहिए। वे बताएं कि आखिर उन्होंने शराब कंपनियों से करोड़ों रुपये क्यों लिये? नीरज ने कहा कि जहरीली शराब से होने वाली मौत पर राजनीतिक टीका-टिप्पणी करने से पहले नेता प्रतिपक्ष को एनसीआरबी का डाटा जरूर देख लेना चाहिए। राबड़ी देवी के शासनकाल (1999-2005) में जहरीली शराब से 456 मौत हुई। इस मामले में पूरे देश में बिहार का स्थान छठा था। इस नरसंहार की जिम्मेदारी लालू प्रसाद लेंगे, राबड़ी देवी लेंगी या तेजस्वी यादव लेंगे? यह राजद को स्पष्ट करना चाहिए। जदयू नेता ने कहा कि नीतीश सरकार में जब शराबबंदी लागू नहीं थी तो बिहार आठवें स्थान पर था।

तेजस्वी ने जदयू विधान पार्षद को भेजा नोटिस

पटना । नेता प्रतिपक्ष तेजस्वी प्रसाद यादव ने सैलरी घोटाला का आरोप लगाए जाने को लेकर जदयू के विधान पार्षद नीरज कुमार को लीगल नोटिस भेजा है। शनिवार को उन्होंने अपने कानूनी सलाहकार के माध्यम से यह नोटिस भेजा। आठ पृष्ठ के इस लीगल नोटिस में नेता प्रतिपक्ष ने नीरज कुमार के आरोपों को पूरी तरह से झूठा और बेबुनियाद बताया। उन्होंने मानहानि किए जाने पर 12 करोड़ 10 लाख रुपये क्षतिपूर्ति के तौर पर 10 दिनों के अंदर मांगा है, अन्यथा नीरज कुमार के खिलाफ आपराधिक मुकदमा दाखिल कर कानूनी प्रक्रिया शुरू की जाएगी। लीगल नोटिस में न केवल तेजस्वी प्रसाद यादव बल्कि उनके पिता लालू प्रसाद के खिलाफ भी गलतबयानी करने का आरोप लगाया गया है।

मुंगेर में शनिवार को जाम कर रहे लोगों को समझाते पुलिस पदाधिकारी। ● हिन्दुस्तान

मुंगेर में पुलिस पर पथराव, दारोगा जख्मी

मुंगेर। पूरबसराय स्थित डीएवी स्कूल में शुक्रवार की शाम हुए चोरी मामले में सीसीटीवी की जांच के बाद पकड़ाए चार नाबालिग की निशानदेही पर सामान बरामद करने मुसहरी पहुंची पुलिस टीम पर शनिवार की दोपहर 1 बजे नाबालिग के परिजनों व अन्य असामाजिक तत्वों ने ईंट व पत्थर से हमला कर दिया।

पत्थरबाजी की इस घटना में पूरबसराय थाना के अपर थानाध्यक्ष एएसआई संजय आर्यमन गंभीर रूप से जख्मी हो गए। एएसआई अशरफ हुसैन सहित अन्य पुलिस कर्मी ईंट भी पत्थबाजी में आंशिक रूप से जख्मी हैं।

रेलवे स्टेशनों पर बनेंगे नि:शुल्क आयुष्मान कार्ड

बोले मंगल पांडेय

पटना, हिन्दुस्तान ब्यूरो। स्वास्थ्य मंत्री मंगल पांडेय ने कहा कि 26 अक्टूबर से 8 नवंबर तक रेलवे स्टेशनों और बस पड़ावों (स्टैंड) पर आयुष्मान कार्ड निशुल्क बनेंगे। प्रत्येक जिले के प्रमुख छठ घाटों और पंचायतों में 4 से 8 नवंबर तक आयुष्मान कार्ड बनाने के लिए रोज पांच शिविर या स्टॉल लगाए जाएंगे।

रोज हर शिविर में 500 लाभार्थियों का आयुष्मान कार्ड बनाने का निर्देश जिलों को दिया गया है। उन्होंने यह बात शनिवार को पटना रेलवे स्टेशन पर आयुष्मान भारत जागरूकता स्टॉल के उद्घाटन के दौरान कही। स्वास्थ्य मंत्री ने कहा कि प्रधानमंत्री जन आरोग्य योजना और मुख्यमंत्री जन आरोग्य योजना के लिए लाभुकों को जागरूक किया जा रहा है। छठपर्व के दौरान लोग बाहर से गांव आते हैं। इसलिए पटना जंक्शन, राजेंद्र नगर टर्मिनल, पाटलिपुत्र रेलवे स्टेशन, दानापुर रेलवे स्टेशन, बैरिया बस स्टैंड पर जागरूकता स्टॉल लगाकर आयुष्मान कार्ड बनेगा।

स्वास्थ्य सुरक्षा समिति के सीईओ शशांक शेखर सिन्हा ने कहा कि छठ के बाद आयुष्मान कार्ड बनाने का विशेष अभियान चलेगा। मौके पर स्वास्थ्य मंत्री के आप्त सचिव अमिताभ सिंह, प्रशासी पदाधिकारी शैलेश चंद्र दिवाकर, वित्त नियंत्रक आलोक कुमार सिंह, निदेशक ऑपरेशन आलोक रंजन आदि मौजूद रहे।

पटना जंक्शन पर शनिवार को आयुष्मान कार्ड जागरूकता स्टॉल के उद्घाटन के मौके पर लाभार्थी को आयुष्मान कार्ड सौंपते स्वास्थ्य मंत्री मंगल पांडेय। ● हिन्दुस्तान

- स्वास्थ्य मंत्री ने कहा, छठ घाटों तथा पंचायतों में लगेंगे जागरूकता कैम्प

छापेमारी को पहुंची पुलिस पर ईंट-पत्थर से हमला

मुंगेर, निज संवाददाता। पूरबसराय स्थित डीएवी स्कूल में शुक्रवार की शाम हुए चोरी मामले में सीसीटीवी की जांच के बाद पकड़ाए चार नाबालिग की निशानदेही पर सामान बरामद करने मुसहरी पहुंची पुलिस टीम पर शनिवार की दोपहर 1 बजे नाबालिग के परिजनों व अन्य असामाजिक तत्वों ने ईंट व पत्थर से हमला कर दिया।

पत्थरबाजी की इस घटना में पूरबसराय थाना के अपर थानाध्यक्ष एएसआई संजय आर्यमन गंभीर रूप से जख्मी हो गए। एएसआई अशरफ हैं। वहीं हमले के बाद पुलिस पर मनमानी का आरोप लगाते हुए पूरबसराय में बासंती तालाब के पास सड़क पर टायर जलाकर प्रदर्शन करते हुए सड़क जाम कर दिया। मौके पर कोतवाली थाना के थानाध्यक्ष अतिरिक्त पुलिस बल के साथ मौके

- अपर थाध्यक्ष समेत कई पुलिसकर्मी हुए घायल
- हमलावरों की पहचान कर कार्रवाई होगी: एसडीपीओ

रिपोर्ट | आंगनबाड़ी केन्द्रों पर सितंबर में हुए पोषण माह की रिपोर्ट से निकली बातें, एक सितंबर से 30 सितंबर तक बच्चों की वृद्धि की कराई गई थी माप

छह साल तक के 41 फीसदी बच्चों में बौनापन की समस्या

विशेष

■ रिंकू झा

पटना। राज्य के जीरो से छह वर्ष तक की उम्र के 41 फीसदी बच्चों में बौनेपन की शिकायत है। वहीं जीरो से पांच वर्ष तक के 23 फीसदी बच्चे शारीरिक रूप से कमजोर हैं। महिला एवं बाल विकास मंत्रालय के निर्देश पर समेकित बाल विकास सेवाएं (आईसीडीएस) निदेशालय की ओर से सितंबर को पोषण माह के तौर पर मनाया जाता है। इस दौरान पूरे महीने आंगनबाड़ी केन्द्र को भेजना होती है। उसी के आधार पर राज्य और जिला वार रिपोर्ट तैयार की जाती है।

बता दें कि वृद्धि माप में राज्य भर के एक लाख 14 हजार 935 आंगनबाड़ी केन्द्र को शामिल किया गया था, इसमें एक लाख 11 हजार 199 आंगनबाड़ी कार्यकर्ता को लगाया गया था, इसमें जीरो से छह साल तक के 90 लाख 88 हजार 458 बच्चे शामिल हुए थे। वहीं जीरो से पांच साल तक के 74 लाख 04 हजार 246 बच्चे शामिल हुए। एक से 30 सितंबर तक हर बच्चे की हर सप्ताह वृद्धि माप की गयी। इसमें

जिलावार बच्चों के बौनेपन की स्थिति (प्रतिशत में)

पटना	39	पूर्वी चंपारण	39	मधेपुरा	40	समस्तीपुर	47
अररिया	49	गया	43	मधुबनी	39	पश्चिम चंपारण	39
अरवल	33	गोपालगंज	43	मुंगेर	41	वैशाली	41
औरंगाबाद	47	जमुई	47	मुजफ्फरपुर	40	सुपौल	45
बांका	43	जहानाबाद	44	नालंदा	40	सीवान	33
बेगूसराय	40	कैमूर	44	नवादा	36	सीतामढ़ी	40
भागलपुर	45	कटिहार	45	पूर्णिया	44	शिवहर	47
भोजपुर	38	खगड़िया	40	रोहतास	34	शेखपुरा	42
बक्सर	43	किशनगंज	39	सहरसा	44	सारण	38
दरभंगा	42	लखीसराय	44				

23 फीसदी कम वजन की शिकायत

इन कारणों से होता है बौनापन

- वृद्धि हार्मोस के कमी के कारण
- खान पान सहीं नहीं होने से
- वृद्धि या शरीर विकास के लिए जो देना चाहिए, वो नहीं मिलना
- बच्चों को गतिविधि नहीं करवाना
- बच्चों को समय के मुताबिक खान पान की कमी

सबसे ज्यादा अररिया में 49 फीसदी बच्चों में

वृद्धि माप रिपोर्ट की बात करें तो राज्य में अररिया जिले में 49 फीसदी बच्चों में बौनापन पाया गया है। जमुई, औरंगाबाद, समस्तीपुर और शिवहर जिले में 47 फीसदी बच्चे बौनेपन के शिकार हैं। पटना जिला की बात करें तो जिले के सभी आंगनबाड़ी केन्द्र के चार लाख

ये सारे प्रयास होंगे अब आंगनबाड़ी केन्द्रों पर

- बच्चों के खान पान में पोषण तत्व को बढ़ाया जाएगा
- बच्चों को अधिक से अधिक गतिविधि करवाई जाएगी
- उनके रूटीन में विटामिन के साथ तमाम पोषक तत्व दिये जाएंगे
- बौनेपन की शिकायत वाले बच्चों पर अधिक फोकस किया जाएगा
- बच्चों को पोषक तत्व वाला खाना देना

"सितंबर में पोषण माह का आयोजन किया जाता है। इस दौरान राज्य भर के सभी आंगनबाड़ी केन्द्र पर बच्चों की पूरे महीने वृद्धि की माप की जाती है। इसके बाद इसकी रिपोर्ट तैयार होती है।

आंगन-आंगन दीप जले...

सालभर के इंतजार के बाद फिर आ गई दीवाली। दीवाली यानी रोशनी का त्योहार, सबको साथ लेकर चलने का त्योहार। इसलिए यह अपने साथ धनतेरस, नरक चतुर्दशी, गोवर्धन पूजा और भैया दूज जैसे त्योहारों को लेकर आती है। यह त्योहार प्रतीक है, कर्म से समृद्धि की ओर जाने का। प्रस्तुत है इस शुभ अवसर पर हिंदी के कुछ प्रसिद्ध कवियों की दीवाली पर लिखी कविताएं। आप सभी को दीवाली की मंगलकामनाएं...

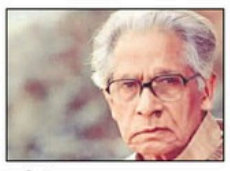

हरिवंशराय बच्चन

आज फिर से

आज फिर से तुम बुझा दीपक जलाओ

है कहां वह आग जो मुझको जलाए
है कहां वह ज्वाल मेरे पास आए
रागिनी, तुम आज दीपक राग गाओ
आज फिर से तुम बुझा दीपक जलाओ

तुम नई आभा नहीं मुझमें भरोगी
नव विभा में स्नान तुम भी तो करोगी
आज तुम मुझको जगाकर जगमगाओ
आज फिर से तुम बुझा दीपक जलाओ

मैं तपोमय ज्योति की, पर प्यास मुझको
है प्रणय की शक्ति पर विश्वास मुझको
स्नेह की दो बूंदे भी तो तुम गिराओ
आज फिर से तुम बुझा दीपक जलाओ

कल तिमिर को भेद मैं आगे बढ़ूंगा
कल प्रलय की आंधियों से मैं लड़ूंगा
किंतु आज मुझको आंचल से बचाओ
आज फिर से तुम बुझा दीपक जलाओ।

महादेवी वर्मा

दीप मेरे जल अकंपित

दीप मेरे जल अकंपित
घुल अचंचल
सिंधु का उच्छवास घन है
तड़ित, तम का विकल मन है
भीति क्या नभ है व्यथा का
आंसुओं से सिक्त अंचल
स्वर-प्रकंपित कर दिशाएं
मीड़, सब भू की शिराएं
गा रहे आंधी-प्रलय
तेरे लिए ही आज मंगल

मोह क्या निशि के वरों का
शलभ के झुलसे परों का
साथ अक्षय ज्वाल का
तू ले चला अनमोल संबल

पथ न भूले, एक पग भी
घर न खोए, लघु विहग भी
स्निग्ध लौ की तूलिका से
आंक सबकी छांह उज्ज्वल

हो लिए सब साथ अपने
मृदुल आहटहीन सपने
तू इन्हें पाथेय बिन, चिर
प्यास के मरु में न खो, चल

धूम में अब बोलना क्या
क्षार में अब तोलना क्या
प्रात हंस रोकर गिनेगा
स्वर्ण कितने हो चुके पल
दीप रे तू गल अकंपित
चल अंचल!

दीवाली (31 अक्तूबर) पर विशेष

नजीर अकबराबादी

सामान दीवाली का

हर इक मकां में जला फिर दिया दीवाली का
हर इक तरफ को उजाला हुआ दीवाली का
सभी के दिल में समां भा गया दीवाली का
किसी के दिल को मजा खुश लगा दीवाली का
अजब बहार का है दिन बना दीवाली का।।

जहां में यारो अजब तरह का है यह त्योहार
किसी ने नकद लिया और कोई करे है उधार
खिलौने, खीलों बताशों का गरम है बाजार
हर एक दुकां में चिरागों की हो रही है बहार
सभों को फिक्र है अब जा-ब-जा दीवाली का।।

खिलौने मिट्टी के घर में कोई ले आता है
चिरागदान कोई हड़ियां मंगाता है
सिवई गूंजा व मटरी कोई पकाता है
दीवाली पूजे है हंस-हंस दिये जलाता है
हर एक घर में समां छा गया दीवाली का।।

जहां में वह जो कहाते हैं सेठ साहूकार
दोशाला, शाल, जरी, ताश बादले की बहार
खिलौने खीलों, बताशों के लग रहे अंबार
चिराग जलते हैं, घर हो रहा है सब गुलजार
खिला है सामने इक बाग सा दीवाली का॥

अयोध्यासिंह उपाध्याय 'हरिऔध'

दीवाली

चमकते तारे लाई हो
फूल से सजकर आई हो
देख लूं क्यों न आंख-भर मैं
साल-भर पर दिखलाई हो

ओस के कण किरणों को ले
गए मोती से हैं तोले
दिशाएं उजली हैं हो गई
फूल हंसते हैं मुंह खोले

धुल गया-सा है सारा थल
विमल बनकर बहता है जल
लुभा लेता है कानों को
थिरकती नदियों का कलकल

बिछी सर में सुथरी चादर
दूध की धारों में धुलकर
फबन फैली दिखलाती है
पेड़ पर, पत्तों फूलों पर
चमकती चांदी की-सी है
सब जगह ज्योति जगी-सी है
ताल की उठती लहरों में
सुपेदी उफनाती-सी है

समय का यह सुहावनापन
देखने आई हो बन-ठन
या किसी अलबेले पर तुम
रही हो वार फबीलापन
दिए लाखों बल जाएंगे
दमकते नगर दिखाएंगे
जगमगाएंगे सारे पुर
गांव सब ज्योति जगाएंगे

बड़ी सुंदर, नीली, न्यारी
संवारी सुथरी जरतारी
सजाई हीरों से होगी
रात की चमकीली सारी

उजाला घर-घर पसरेगा
अंधेरापन भी निखरेगा
अमावस पूनो होवेगी
चांद धरती पर उतरेगा

समा दिखलाओगी आला
भरोगी चावों का प्याला
दीवाली, क्या न दूर होगा
देश में छाया अंधियाला।

दीपदान

जल, रे दीपक, जल तू
जिनके आगे अंधियारा है
उनके लिए उजल तू
जोता, बोया, लुना जिन्होंने
श्रम कर ओटा, धुना जिन्होंने
बत्ती बंटकर तुझे संजोया
उनके तप का फल तू
जल, रे दीपक, जल तू

मैथिलीशरण गुप्त

अपना तिल-तिल पिरवाया है
तुझे स्नेह देकर पाया है
उच्च स्थान दिया है घर में
रह अविचल झलमल तू
जल, रे दीपक, जल तू

चूल्हा छोड़ जलाया तुझको
क्या न दिया, जो पाया, तुझको
भूल न जाना कभी ओट का
वह पुनीत अंचल तू
जल, रे दीपक, जल तू

कुछ न रहेगा, बात रहेगी
होगा प्रात, न रात रहेगी
सब जागें तब सोना सुख से
तात, न हो चंचल तू
जल, रे दीपक, जल तू!

माखनलाल चतुर्वेदी

दीप से दीप जले

सुलग-सुलग री जोत दीप से दीप मिलें
कर-कंकण बज उठे, भूमि पर प्राण फलें

लक्ष्मी खेतों फली अटल वीराने में
लक्ष्मी बंट-बंट बढ़ती आने-जाने में
लक्ष्मी का आगमन अंधेरी रातों में
लक्ष्मी श्रम के साथ घात-प्रतिघातों में
लक्ष्मी सर्जन हुआ
कमल के फूलों में
लक्ष्मी-पूजन सजे नवीन दुकूलों में

गिरि, वन, नद-सागर, भू-नर्तन तेरा नित्य विहार
सतत मानवी की अंगुलियों तेरा हो श्रृंगार
मानव की गति, मानव की धृति, मानव की कृति ढाल
सदा स्वेद-कण के मोती से चमके मेरा भाल
शकट चले जलयान चले
गतिमान गगन के गान
तू मिहनत से झर-झर पड़ती, गढ़ती नित्य विहान

उषा महावर तुझे लगाती, संध्या शोभा वारे
रानी रजनी पल-पल दीपक से आरती उतारे
सिर बोकर, सिर ऊंचा कर-कर, सिर हथेलियों लेकर
गान और बलिदान किए मानव-अर्चना संजोकर
भवन-भवन तेरा मंदिर है
स्वर है श्रम की वाणी
राज रही है कालरात्रि को उज्ज्वल कर कल्याणी

वह नवांत आ गए खेत से सूख गया है पानी
खेतों की बरसन कि गगन की बरसन किए पुरानी
सजा रहे हैं फुलझड़ियों से जादू करके खेल
आज हुआ श्रम-सीकर के घर हमसे उनसे मेल
तू ही जगत की जय है
तू है बुद्धिमयी वरदात्री
तू धात्री, तू भू-नव गात्री, सूझ-बूझ निर्मात्री
युग के दीप नए मानव, मानवी ढलें
सुलग-सुलग री जोत! दीप से दीप जलें।

ललित निबंध

रोशनी की प्रजाएं सदा दैदीप्यमान रहें

भारतीय संस्कृति और चिंतन के विविध पक्षों की व्याख्या करनेवाले कुबेरनाथ राय हिंदी ललित निबंध परंपरा में एक प्रतिष्ठित नाम हैं। तीन सौ से अधिक निबंध और इक्कीस पुस्तकों के लेखक। भारतीय ज्ञानपीठ से प्रकाशित लेखक की पुस्तक 'मराल' से दीवाली पर संपादित निबंध।

कुबेरनाथ राय

दीपावली अर्थात नन्हे-नन्हे दीपकों का उत्सव। रोशनी के नन्हे-नन्हे बच्चों का उत्सव! 'जब सूर्य-चंद्र अस्त हो जाते हैं तो मनुष्य अंधकार में अग्नि के सहारे ही बचा रहता है।' 'छान्दोग्य उपनिषद्' के ऋषि का यह बोध हमारे दैनिक अनुभव के मध्य होता है। एक-एक नन्हा दीपक सूर्य, चंद्र और अग्नि का प्रतिनिधि बनकर हमारे घरों में रोज अपनी देवोपम भूमिका निभाता है। उसकी देह भले ही पार्थिव धातु की हो, परंतु है वह वस्तुतः रोशनी की प्रजा।

प्रजा से हमारा तात्पर्य संतान से है और गांव-गांव, नगर-नगर अपनी दैदीप्यमान भूमिका में प्रतिष्ठित असंख्य दीप-शिखाएं उस रोशनी की असंख्य प्रजाएं हैं, जो सूर्य, सोम और अग्नि तीनों में निहित व्यापक देवशक्ति के रूप में सृष्टि की प्रथम उषा के साथ सक्रिय हैं। रोशनी एक भगवती शक्ति है। इसका संस्कृत रूप है–'रोचना।' ईरानी 'रोशनी' और संस्कृत 'रोचना' के मूल में ही हिंदी आर्य-ध्वनिखंड है, जो मूलतः दीप्ति या द्युति से जुड़ा है। रोशनी के भगवती-शक्ति होने के कारण ही 'ललितासहस्रनाम' में देवी का एक नाम 'रोचना' भी है। स्वयं में 'देवी' शब्द का अर्थ ही होता है–'दैदीप्यमान।'

भारतीय मन नारी में भी तेज और दीप्ति का प्राधान्य देखता है। इसी से यहां पर नारी व्यक्तिवाचक संज्ञाओं के साथ 'देवी' शब्द जोड़ने की प्रथा है। यह बड़ा ही अर्थ-गंभीर और महिमामय शब्द है। इसके अनुसार प्रत्येक भारतीय कन्या ही दैदीप्यमान ज्योतिर्मय सत्ता है। वस्तुतः भारतीय मन रोशनी या द्युति से बड़े ही घनष्ठि भाव से जुड़ा है। रोशनी या द्युति देवता है; जीवन, प्राण, शक्ति और चेतना का प्रतीक है। इसके प्रतिकूल अंधकार आसुरी है, तामसिक है, मृत्यु-रूप है और चैतन्यविहीन जड़ता का, अगति का और अधोगति का प्रतीक है।

रोशनी में रहना स्वयं में एक सुख है और अंधेरे में जीना एक संत्रास है। संशय, हताशा और भय अंधकार के सहज स्वभाविक व्यूह हैं। इसमें फंसकर आत्मा यंत्रणा पाती है, निरंतर सुलगती रहती है, धुंधाती रहती है, परंतु 'भक' से जल नहीं उठती। जलकर अपनी द्युति का जौहर दिखा नहीं पाती और भीतर-ही-भीतर भस्मीभूत होकर रह जाती है। ऐसा है अंधकार का चरित्र। स्वस्थ मनुष्य सदैव प्रकाश से ही अपने को जोड़ता है और सूर्य-चंद्र के अस्त हो जाने पर उनकी पार्थिव प्रतिनिधि रोशनी की नन्ही प्रजाओं की शरण लेता है।

हम कहते हैं कि दीपावली के पर्व में केंद्रीय महत्व दीप या ज्योतिर्मयी वर्तिका का ही है। इस त्योहार की आकृति-प्रकृति में विशुद्ध यज्ञ-भाव, आत्मदान, क्रतु का ही मौलिक महत्व है। तब इसे ज्ञान, चैतन्य और सतोगुण का त्योहार मानना चाहिए। 'सदा दीपावली संत घर' जैसी कहावतें इसी संदर्भ में तात्पर्यपूर्ण हो सकती हैं। संत का व्यक्तित्व ही क्योंकि साक्षात दीपावली होता है, उसकी आत्मा का चेतन प्रकाश उसके रोम-रोम से नित्य दीपशिखा की ही तरह जलता है।

हम सभी जानते हैं कि सारा उत्तर भारत इसे 'अर्थ' की देवी माधवी या लक्ष्मी के त्योहार के रूप में ही मनाता है। तब क्या प्रकाश के जगमगाते असंख्य दीपकों की पांत अर्थ-गरिमा की द्योतक है। क्या यह सब धन-संपत्ति का गौरव-गान है! भारतीय संस्कृति के बारे में अल्प समझ-बूझ रखनेवाला भी इस बात को कभी नहीं स्वीकार करेगा। ऐसा कहना ही रोशनी की असंख्य प्रजाओं का अपमान है। भारत का गरीब-से-गरीब आदमी भी जिसका एकमात्र गौरव उसका धर्म-बोध ही है, माटी का एक जोड़ा दीया अपने दरवाजे के सामने इस दिन जरूर रखता है।

उन दीपकों में उसका अहंकार नहीं, उसकी श्रद्धा प्रकाशित हो रही है। यह श्रद्धा उसकी अंतर्निहित मनुष्यता की गरिमा है और श्रद्धा धर्म-बोध और पवित्री-बोध से जुड़ी है, अतः यह हमारे अवचेतन को धर्म-मोक्ष के मार्ग पर ठेलती है। इसे हम अहंकार का प्रदर्शन या उस अदेवता की मात्र चापलूसी कहकर टाल नहीं सकते, जिसका कि नाम ही है चंचल और जिसका वाहन है रात्रिचर पक्षी उलूक। तब यहां लक्ष्मीजी की प्रतिष्ठा क्यों की गई है? इसका उत्तर दीपावली की रात्रि-शेष में प्रातः से पूर्व असंख्य मातृकंठों से निकले उद्घोष में खोजा जा सकता है। यह उद्घोष है : 'ईश्वर का प्रवेश हो, दारिद्र्य दूर हो' (ईस्सर पइसे, दलद्दिर निकसे)। अर्थात दैन्य, ग्लानि, दारिद्र्य को भगाकर उसके स्थान पर जिस लक्ष्मीजी की प्रतिष्ठा का स्वप्न भारतवर्ष देखता है, वह है–'ईश्वरीय लक्ष्मी।' लक्ष्मी (धन) सच्चे पुरुषार्थ द्वारा अर्जित होकर ही ईश्वर की शक्ति के रूप में प्रतिष्ठित होती हैं। वह विष्णु भगवान की माधवी हैं।

दीपावली का संदेश है–'परस्पर देवो भव' यानी हम परस्पर को देवता बनाएं, परस्पर को सार्थक करें, एक-दूसरे के नाम के साथ लगे 'जी' शब्द को अर्थवान बनाएं और हम सभी सुखी हों। यह लक्ष्मीजी की, माधवी लक्ष्मी की सही उपासना है।

रोजनामचा

साप्ताहिक भविष्यफल

(27 अक्तूबर से 02 नवंबर 2024)

पं. राघवेन्द्र शर्मा
ज्योतिषाचार्य

मेष (21 मार्च-20 अप्रैल)
सप्ताह के प्रारंभ में मन अशांत हो सकता है। धैर्यशीलता बनाए रखने का प्रयास करें। जीवनसाथी की सेहत का ध्यान रखें। अपनी सेहत के प्रति भी सचेत रहें। पिता का साथ मिलेगा।

वृष (21 अप्रैल-20 मई)
मन प्रसन्न रहेगा। आत्मविश्वास भी बहुत रहेगा। शैक्षिक कार्यों में सफल रहेंगे। नौकरी में अफसरों का सहयोग मिलेगा, परंतु कार्यक्षेत्र में बदलाव भी हो सकता है। परिश्रम अधिक रहेगा।

मिथुन (21 मई-21 जून)
सप्ताह के प्रारंभ में आत्मविश्वास तो बहुत रहेगा, परंतु धैर्यशीलता में कमी हो सकती है। नौकरी में अफसरों से सद्भाव बनाकर रखें। कार्यक्षेत्र में बदलाव हो सकता है।

कर्क (22 जून-23 जुलाई)
वाणी में मधुरता तो रहेगी, परंतु मन परेशान हो सकता है। क्रोध के अतिरेक से बचें। जीवनसाथी की सेहत का ध्यान रखें। कारोबार में भागदौड़ अधिक रहेगी। आय में वृद्धि होगी।

सिंह (24 जुलाई-22 अगस्त)
मन प्रसन्न तो रहेगा, परंतु आत्मविश्वास में कमी रहेगी। कुटुंब-परिवार में धार्मिक कार्य होंगे। कारोबार का विस्तार होगा, परंतु कुछ कठिनाइयां भी आ सकती हैं।

कन्या (23 अगस्त-22 सितंबर)
वाणी के प्रभाव में वृद्धि होगी, परंतु मन परेशान भी हो सकता है। क्रोध के अतिरेक से बचें। बातचीत में संतुलित रहें। परिवार का साथ मिलेगा। मित्रों का सहयोग मिलेगा। लाभ के अवसर मिलेंगे।

तुला (23 सितंबर-23 अक्तूबर)
सप्ताह के प्रारंभ में मन अशांत रहेगा। किसी नए कारोबार की शुरुआत हो सकती है। परिवार का साथ मिलेगा। पिता से धन की प्राप्ति हो सकती है। कारोबार में भागदौड़ अधिक रहेगी।

वृश्चिक (24 अक्तूबर-21 नवंबर)
मन में उतार-चढ़ाव रहेंगे। दांपत्य सुख में वृद्धि होगी। शैक्षिक कार्यों में सफलता मिलेगी। संतान की ओर से सुखद समाचार मिल सकता है। लाभ के अवसर भी मिलेंगे। सेहत का ध्यान रखें।

धनु (22 नवंबर-21 दिसंबर)
आत्मविश्वास में कमी रहेगी। मन परेशान हो सकता है। आत्मसंयत रहें। व्यर्थ के क्रोध से बचें। बातचीत में संतुलित रहें। सेहत के प्रति भी सचेत रहें। विदेश जाने का अवसर मिल सकता है।

मकर (22 दिसंबर-19 जनवरी)
मन अशांत रहेगा। आत्मसंयत रहें। क्रोध से बचें। बातचीत में संतुलित रहें। कारोबार में परिश्रम अधिक रहेगा। किसी मित्र का सहयोग भी मिलेगा। शैक्षिक कार्यों में सफल रहेंगे।

कुंभ (20 जनवरी-18 फरवरी)
मन प्रसन्न रहेगा। आत्मविश्वास भी भरपूर रहेगा, परंतु मन में नकारात्मक विचारों से बचें। मित्रों का सहयोग मिलेगा। पिता की सेहत का ध्यान रखें। खर्चों में वृद्धि होगी।

मीन (19 फरवरी-20 मार्च)
मन परेशान रहेगा। आत्मसंयत रहें। संतान की सेहत का ध्यान रखें। कारोबार में वृद्धि होगी। कारोबार के लिए विदेश जा सकते हैं। किसी संपत्ति से धन की प्राप्ति हो सकती है।

स्कैन करें
भविष्यफल और व्रत-त्योहार जानने के लिए

व्रत और त्योहार | पंचांग | पं. ऋभुकांत गोस्वामी

27 अक्तूबर, रविवार, **शक संवत्**: 05 कार्तिक (सौर) 1946, **पंजाब पंचांग**: 11 कार्तिक मास प्रविष्टे 2081, **इस्लाम**: 23 रबी-उल-सानी सन्1446, **विक्रमी संवत्**: कार्तिक कृष्ण एकादशी तिथि (दिन-रात), मघा नक्षत्र दोपहर 12.24 मिनट तक तदनंतर पूर्वा फाल्गुनी नक्षत्र, ब्रह्म योग (दिन-रात), बव करण। चंद्रमा सिंह राशि में (दिन-रात)।

सूर्य दक्षिणायन। सूर्य दक्षिण गोल। हेमंत ऋतु। सायं 04.30 मिनट से सायं 06 बजे तक राहुकाल। कौमदी महोत्सव प्रारंभ।

वास्तु सलाह | आचार्य मुकुल रस्तोगी

मैं एक मध्यमवर्गीय लड़की हूं। मैं अपना खुद का बिजनेस करना चाहती हूं। कृपया कोई उपाय बताएं ताकि मेरी धन आदि की सारी व्यवस्थाएं सरलता से हो जाएं।
–प्रगति कुमारी, इंदौर

- आप अपने पास एक छोटा-सा चांदी का टुकड़ा रखें।
- अपने घर के उत्तर पूर्व में एक सिटरीन का पिरामिड रखें।
- गुरुवार से शुरू करके अपने बायीं हथेली पर नित्य एक केसर का स्वस्तिक बनाएं।
- हल्के क्रीम रंग के कपड़े पहनने से आपके सौभाग्य में वृद्धि होगी।

वर्ग पहेली : 7768

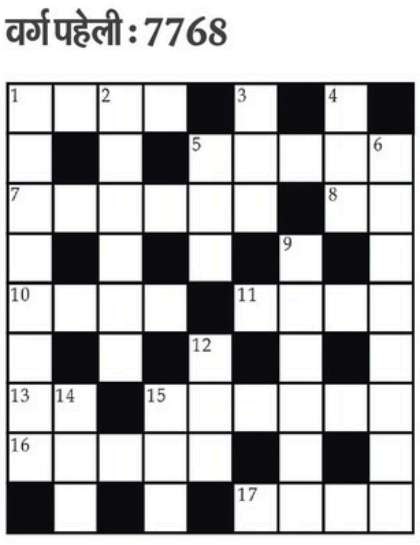

ऊपर से नीचे
1. घर से बेघर करना; निर्वासित करना; निष्कासित करना (5,3)
2. दूसरे स्थान पर आए प्रतियोगी को मिलनेवाला पदक; चांदी का तमगा; चांदी का पदक (3,3)
3. भेंट; मुकाबला; लड़ाई; सम्मुख; अग्रभाग; आगेवाला भाग (3)
4. रुक-रुक कर बोलनेवाला (3)
5. कपड़ा बुनने का यंत्र; कपड़ा बुनने की खुड्डी (3)
6. अच्छी तरह जांच कर अपनी राय देना; समीक्षा करना (5,3)
9. चलने का ढंग बदलना; चलने की गति बदलना; शतरंज में चली हुई चाल को फिर से चलना (2,4)
12. अनुरूपता; तुल्यता; बराबरी; समान होने का भाव; निष्पक्षता (3)
14. अधिक आबादीवाली बस्ती; शहर (3)
15. घिरनी; गड़ारी; छोटा चौका जिस पर चंदन घिसते हैं; होरसा; चौड़ी (3)

बाएं से दाएं
1. अयोध्या नरेश; अवधेश; शब्दवेधी; स्वायंभुव मनु (4)
5. पलास की गोंद; कमर को ताकत देनेवाला; कमर में पहना जानेवाला एक गहना (5)
7. बचाना; लाभ कमाना (3,3)
8. तिब्बती बौद्ध साधु (2)
10. खदेड़ना; दौड़ाना; भगाना (4)
11. वह स्थान जहां नाटक होता है (4)
13. कछार; झील; ताल; युद्ध; रण; क्रिकेट की दौड़ (2)
15. आभा; कांति; चटक-मटक; दीप्ति; तड़क-भड़क; शान (3,3)
16. नागरिक अधिकारों से युक्त होने की अवस्था; निवासी होने का अधिकार (5)
17. आदान-प्रदान; परस्परता; लेन-देन; विपणन; व्यापार; संबंध (2,2)

हरीश चन्द्र सन्सी, विविधा विधा, दिल्ली
(उत्तर अगले अंक में)

वर्ग पहेली 77 67 का उत्तर

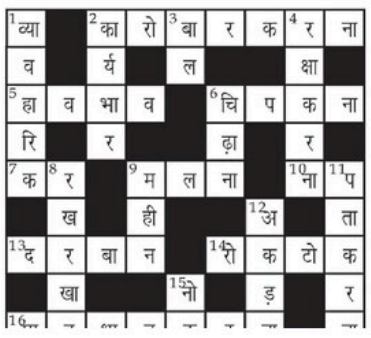

सुडोकू : 77 50

* आसान

1	5	9		7	6			3
			1					
		7			3			4
3	8			5		2		
		4				5		
		5		2			7	1
8			6			4		
					8			
5			2	3		1	8	9

खेलने का तरीका : दिमागी खेल और नंबरों की पहेली है यह। तर्क से इसे हल कर सकते हैं। ऊपर नौ-नौ खानों के नौ खाने दिए गए हैं। आपको 1 से 9 की संख्याएं इस तरह लिखनी हैं कि खड़ी और पड़ी लाइनों के हरेक खाने में 1 से 9 की सभी संख्याएं आएं। साथ ही 3x3 के हरेक बक्से में भी 1 से 9 तक की संख्याएं हों। पहेली का हल हम कल देंगे।

हल : सुडोकू नं.7749

6	4	5	1	7	8	3	2	9
3	8	7	9	2	5	1	6	4
1	2	9	4	6	3	7	8	5
5	3	4	8	1	7	6	9	2
9	1	8	6	3	2	5	4	7
2	7	6	5	9	4	8	1	3
8	5	1	7	4	9	2	3	6
7	9	3	2	8	6	4	5	1
4	6	2	3	5	1	9	7	8

सूंघने की क्षमता का सांस लेने पर प्रभाव

यरूसलम, एजेंसी। इंसानों में सूंघने या गंध लेने की क्षमता उनके सांस लेने के तरीके को प्रभावित करती है। जन्म के समय जिनमें गंध लेने की क्षमता नहीं होती उनके सांस लेने का तरीका सामान्य लोगों से अलग होता है।

वैज्ञानिकों ने इस हालात को 'एनोस्मिया' नाम दिया। अध्ययन में कहा गया है कि इसका असर मानसिक और शारीरिक स्वास्थ्य पर होता है। नेचर कम्युनिकेशंस जर्नल में प्रकाशित अध्ययन में कहा गया कि एनोस्मिया से ग्रस्त लोगों में सांस लेने का तरीका सूंघने की क्षमता रखने वाले लोगों से अलग होता है। उधर शोध के सहलेखक ने कहा है कि फिलहाल इसे लेकर विरोधाभास भी है क्योंकि पहले गंध लेने की क्षमता को महत्वपूर्ण नहीं माना जाता था।

रेचल गुप्ता थाईलैंड में बनीं मिस ग्रैंड इंटरनेशनल

जालंधर। पंजाब में जालंधर की रेचल गुप्ता ने थाईलैंड में मिस ग्रैंड इंटरनेशनल 2024 का खिताब जीता। पहली बार ये खिताब भारत के नाम हुआ है। पिछले साल की विजेता, पेरू की लूसियाना फस्टर ने रेचल को ताज पहनाया।

हिन्दुस्तान

के साथ विज्ञापन करें और बनाएं अपने ब्रांड को प्रभावशाली

डिस्पले विज्ञापन | क्लासीफाइड विज्ञापन

प्रोपर्टी | नियुक्तियाँ | मैट्रिमोनियल | रिटेल | शोक संदेश | व्यवसाय | शिक्षा | ऑटोमोबाइल

विज्ञापन करने के लिए संपर्क करें:

1800-103-1800

सभी दिन प्रातः 7 बजे से रात्रि 9 बजे तक

राष्ट्रीय अवकाश के अलावा

*शर्तें लागू

कार्यालय, सहायक निर्वाचक निबंधन पदाधिकारी -सह-अंचल अधिकारी, बेरमो (बोकारो)

-आम सूचना-

इस आम सूचना के माध्यम से सभी आमजन, नागरिकगण एवं मतदाताओं को सूचित किया जाता है कि मुख्य निर्वाचन पदाधिकारी, झारखण्ड, रांची एवं उपायुक्त, बोकारो के निदेशानुसार आगामी विधानसभा चुनाव 2024 के सफल क्रियान्वयन हेतु 35–बेरमो विधानसभा क्षेत्र अन्तर्गत मतदान केन्द्रों के भवन परिवर्तन का निदेश प्राप्त है। उक्त निदेश के आलोक में निम्नलिखित मतदान केन्द्रों के भवन परिवर्तन किया गया है जिसकी विवरणी निम्नवत है :–

क्र0सं0	मतदान केन्द्र सं0	मतदान केन्द्र के पुराने भवन का नाम	मतदान केन्द्र के नये भवन का नाम	अभ्युक्ति
1	2	3	4	5
1	13	सामुदायिक भवन, पिरवाटांड, बोकारो थर्मल	पंचायत भवन गोविन्दपुर सी	
2	29	सामुदायिक विकास भवन बोडिया (यादव टोला)	उत्क्रमित मध्य विद्यालय, बोडिया	
3	43	सामुदायिक भवन, सरैयाटांड (जरीडीह बस्ती)	मध्य विद्यालय, जरीडीह बस्ती	
4	63	सभा भवन जरीडीह मोड	पुराना एक्शयूबेसन कम्यूनिटी हॉल	
5	116	इलेवन स्टार क्लब, करगली बाजार	सामुदायिक भवन करगली बाजार	
6	121	प्राथमिक विद्यालय, करगली (बालक)	मॉर्डल आंगनबाड़ी केन्द्र, करगली गेट	
7	136	सभा भवन , प्रखण्ड कार्यालय परिसर, कमरा न0 1	सामुदायिक भवन सह वार्ड विकास केन्द्र फुसरो ब्लॉक ए	
8	137	सभा भवन , प्रखण्ड कार्यालय परिसर, कमरा न0 2	सामुदायिक भवन सह वार्ड विकास केन्द्र फुसरो ब्लॉक बी	

सहायक निर्वाचक निबंधन पदा0,
–सह–
अंचल अधिकारी,बेरमो, बोकारो

PR 339580 Election(24-25).D

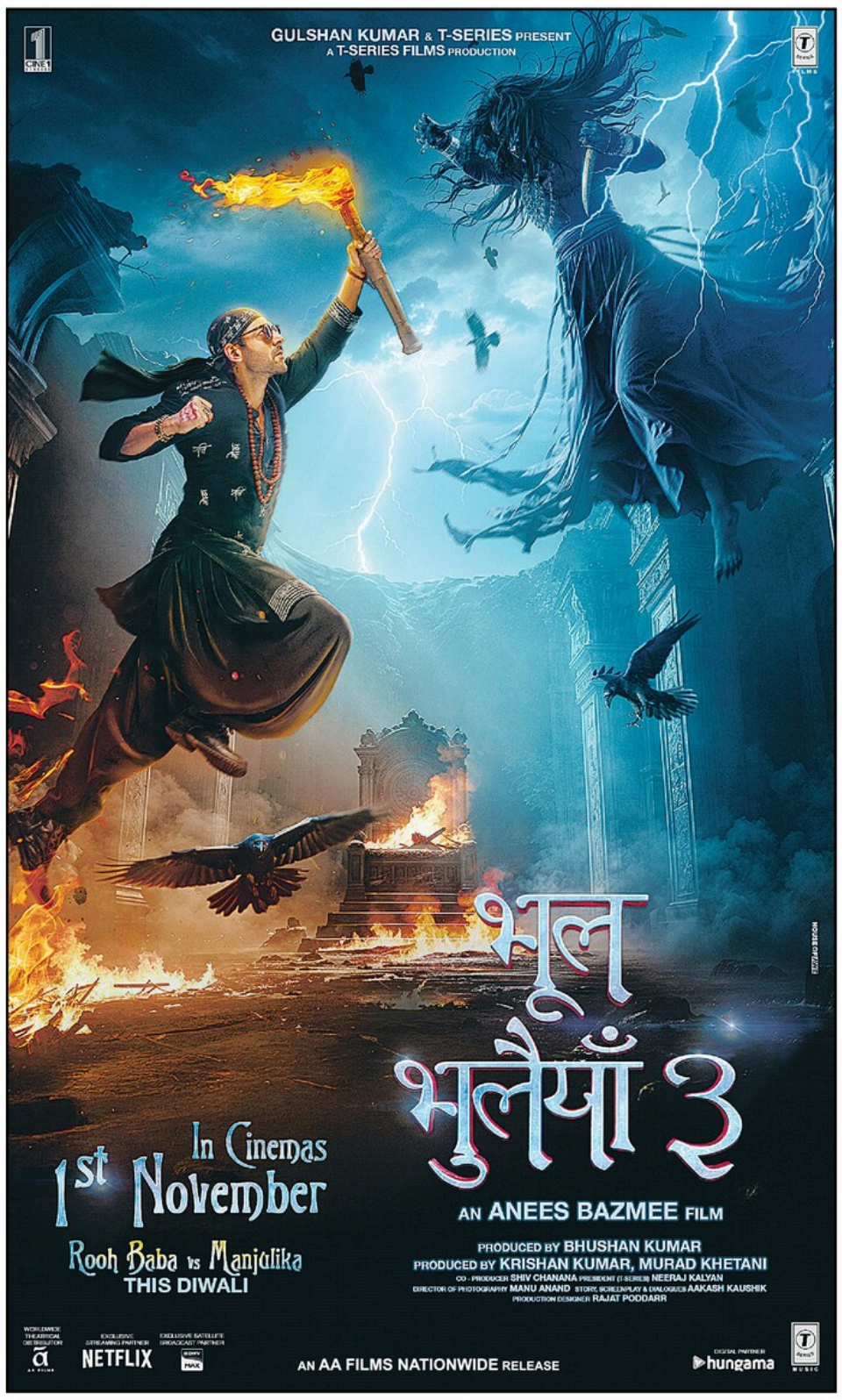

हिन्दुस्तान भरोसा नए हिन्दुस्तान का