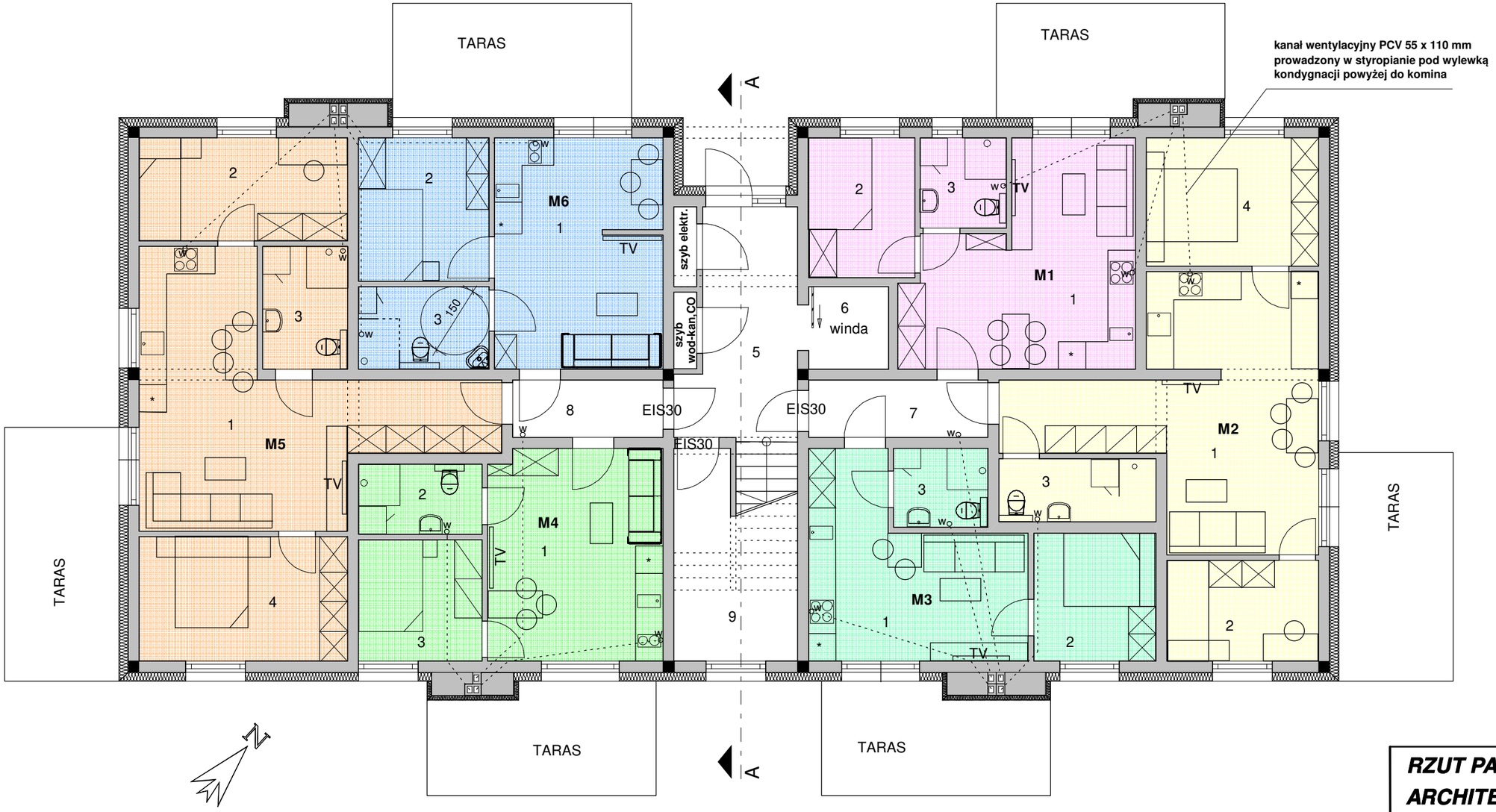

1 Pokój dzienny z aneksem kuchennym	20,43 m2
2 Sypialnia	7,08 m2
3 Łazienka	3,70 m2
Powierzchnia użytkowa M1	31,21 m2
1 Pokój dzienny z aneksem kuchennym	27,04 m2
2 Pokój 1	7,28 m2
3 Łazienka	4,73 m2
4 Sypialnia	10,53 m2
Powierzchnia użytkowa M2	49,58 m2
1 Pokój dzienny z aneksem kuchennym	16,66 m2
2 Sypialnia	7,48 m2
3 Łazienka	3,56 m2
Powierzchnia użytkowa M3	27,70 m2

1 Pokój dzienny z aneksem kuchennym	17,66 m2
2 Łazienka	4,13 m2
3 Sypialnia	7,16 m2
Powierzchnia użytkowa M4	28,95 m2
1 Pokój dzienny z aneksem kuchennym	27,94 m2
2 Pokój 1	10,24 m2
3 Łazienka	4,96 m2
4 Sypialnia	12,38 m2
Powierzchnia użytkowa M5	55,52 m2
1 Pokój dzienny z aneksem kuchennym	18,47 m2
2 Sypialnia	8,92 m2
3 Łazienka	5,13 m2
Powierzchnia użytkowa M6	32,52 m2

5 Komunikacja	13,18 m2
6 Winda	3,15 m2
7 Komunikacja	4,90 m2
8 Komunikacja	4,11 m2
9 Wózkownia	12,57 m2
Pow. wspólna	37,91 m2
Powi. użytkowa mieszkań parter	225,48 m2
Pow. użytkowa parteru	265,57 m2
Pow. całkowita parteru	328,31 m2

RZUT PARTERU
ARCHITEKTURA

Nazwa : ***3 BUDYNKI MIESZKALNE WIELORODZINNE ORAZ 128 GARAZY***

Adres : RYBNIK, ul. NIEDOBCZYCKA

Inwestor : ***GRUPA FIBRA sp. z o.o.***

Projektant prowadzacy	***mgr inz.arch. Joanna Nosladek*** uprawnienia budowlane nr 958/92 z dnia 18.12.1992	
Projektant w zakresie architektury	***mgr inz.arch. Andrzej Olszewski*** uprawnienia budowlane nr 1318/94 z dn.30.12.1994	
Sprawdzajacy w zakresie architektury	***mgr inz. arch. Barbara Hajduk*** uprawnienia budowlane nr 470/01 z dnia 17.09.2001	
Projektant w zakresie konstrukcji	***mgr inz. Magdalena Prelhs*** uprawnienia budowlane nr SLK/6923/PWBKb/16 z dn 15.12.2016	
Sprawdzajacy w zakresie konstrukcji	***mgr inz.Monika Kazmierczak-Szwarc*** uprawnienia budowlane nr SLK/4281/PWOK/12 z dn.04.12.2012	

Skala : ***1 : 100***	Data : ***20.03.2025***	***52***