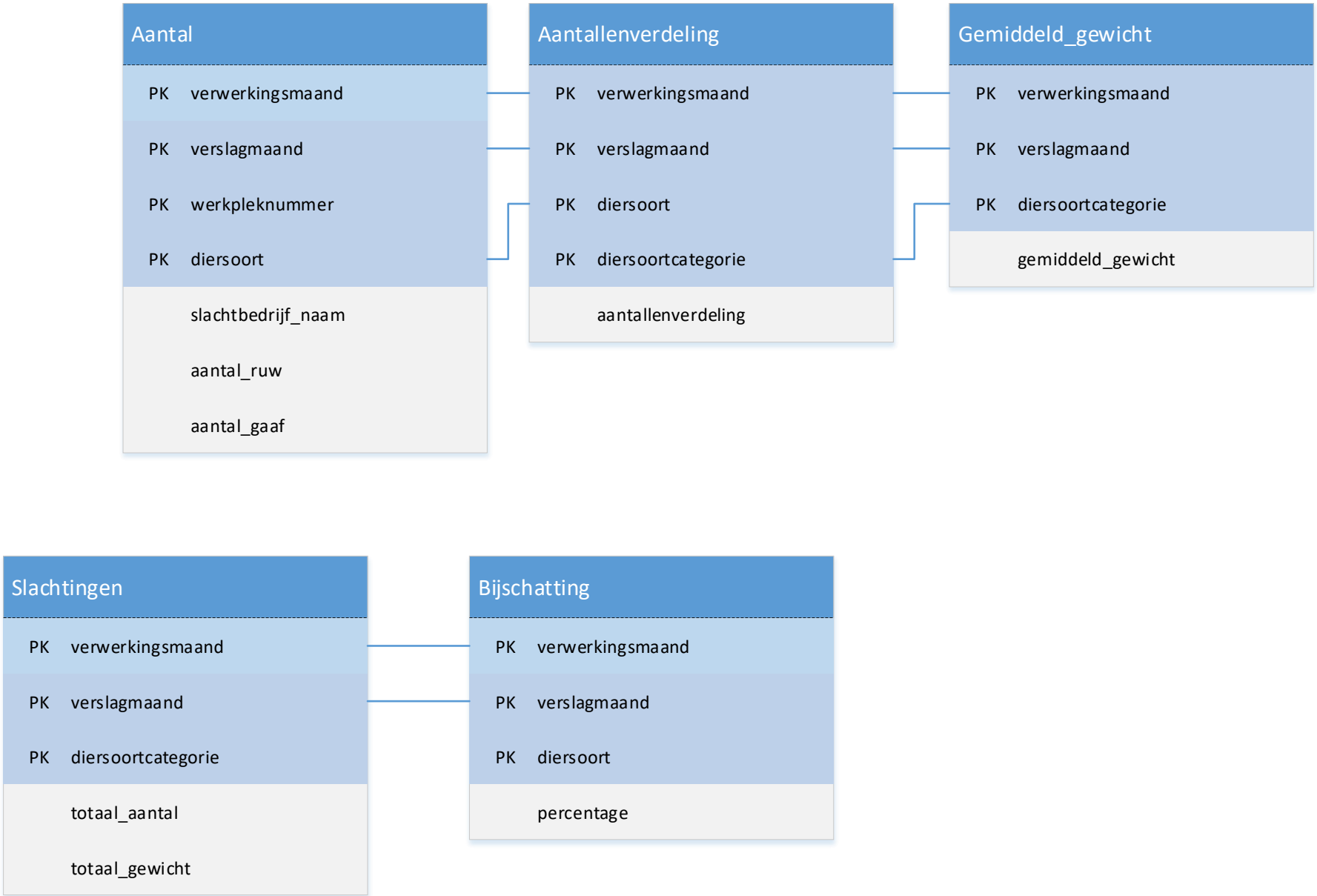
Aantal
PK verwerkingsmaand
PK verslagmaand
PK werkpleknummer
PK diersoort
slachtbedrijf_naam
aantal_ruw
aantal_gaaf
Aantallenverdeling
PK verwerkingsmaand
PK verslagmaand
PK diersoort
PK diersoortcategorie
aantallenverdeling
Gemiddeld_gewicht
PK verwerkingsmaand
PK verslagmaand
PK diersoortcategorie
gemiddeld_gewicht
Slachtingen
PK verwerkingsmaand
PK verslagmaand
PK diersoortcategorie
totaal_aantal
totaal_gewicht
Bijschatting
PK verwerkingsmaand
PK verslagmaand
PK diersoort
percentage

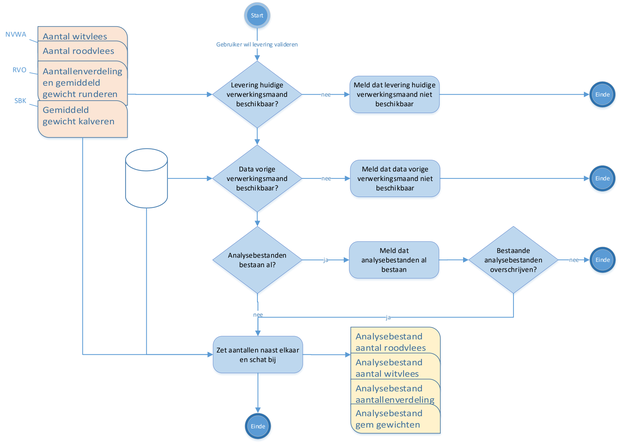
Start
Gebruiker wil levering valideren
NVWA
Aantal witvlees
Aantal roodvlees
RVO
Aantallenverdeling en gemiddeld gewicht runderen
SBK
Gemiddeld gewicht kalveren
Levering huidige verwerkingsmaand beschikbaar?
nee
Meld dat levering huidige verwerkingsmaand niet beschikbaar
Einde
Data vorige verwerkingsmaand beschikbaar?
nee
Meld dat data vorige verwerkingsmaand niet beschikbaar
Einde
Analysebestanden bestaan al?
ja
Meld dat analysebestanden al bestaan
Bestaande analysebestanden overschrijven?
nee
Einde
nee
ja
Zet aantallen naast elkaar en schat bij
Analysebestand aantal roodvlees
Analysebestand aantal witvlees
Analysebestand aantallenverdeling
Analysebestand gem gewichten
Einde

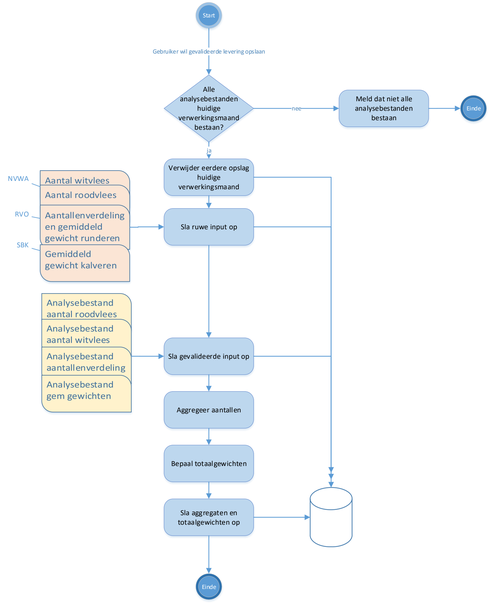
Start
Gebruiker wil gevalideerde levering opslaan
Alle analysebestanden huidige verwerkingsmaand bestaan?
nee
Meld dat niet alle analysebestanden bestaan
Einde
ja
Verwijder eerdere opslag huidige verwerkingsmaand
NVWA
Aantal witvlees
Aantal roodvlees
RVO
Aantallenverdeling en gemiddeld gewicht runderen
SBK
Gemiddeld gewicht kalveren
Sla ruwe input op
Analysebestand aantal roodvlees
Analysebestand aantal witvlees
Analysebestand aantallenverdeling
Analysebestand gem gewichten
Sla gevalideerde input op
Aggregeer aantallen
Bepaal totaalgewichten
Sla aggregaten en totaalgewichten op
Einde

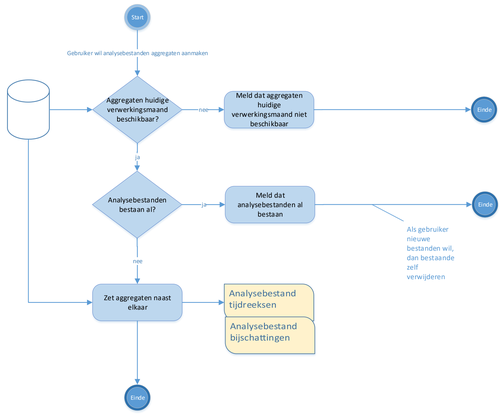
Start
Gebruiker wil analysebestanden aggregaten aanmaken
Aggregaten huidige verwerkingsmaand beschikbaar?
nee
Meld dat aggregaten huidige verwerkingsmaand niet beschikbaar
Einde
ja
Analysebestanden bestaan al?
ja
Meld dat analysebestanden al bestaan
Einde
Als gebruiker nieuwe bestanden wil, dan bestaande zelf verwijderen
nee
Zet aggregaten naast elkaar
Analysebestand tijdreeksen
Analysebestand bijschattingen
Einde

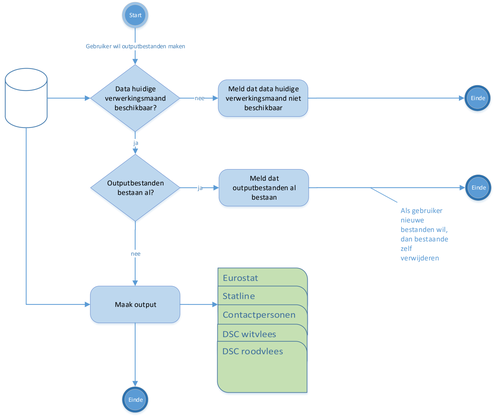
Start
Gebruiker wil outputbestanden maken
Data huidige verwerkingsmaand beschikbaar?
nee
Meld dat data huidige verwerkingsmaand niet beschikbaar
Einde
ja
Outputbestanden bestaan al?
ja
Meld dat outputbestanden al bestaan
Einde
Als gebruiker nieuwe bestanden wil, dan bestaande zelf verwijderen
nee
Maak output
Eurostat
Statline
Contactpersonen
DSC witvlees
DSC roodvlees
Einde

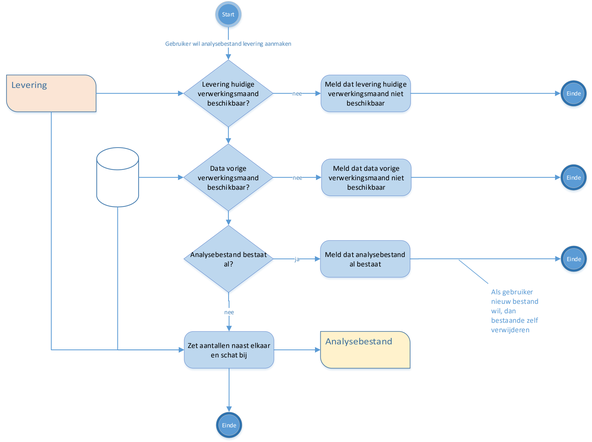
Start
Gebruiker wil analysebestand levering aanmaken
Levering
Levering huidige verwerkingsmaand beschikbaar?
nee
Meld dat levering huidige verwerkingsmaand niet beschikbaar
Einde
Data vorige verwerkingsmaand beschikbaar?
nee
Meld dat data vorige verwerkingsmaand niet beschikbaar
Einde
Analysebestand bestaat al?
ja
Meld dat analysebestand al bestaat
Einde
Als gebruiker nieuw bestand wil, dan bestaande zelf verwijderen
nee
Zet aantallen naast elkaar en schat bij
Analysebestand
Einde

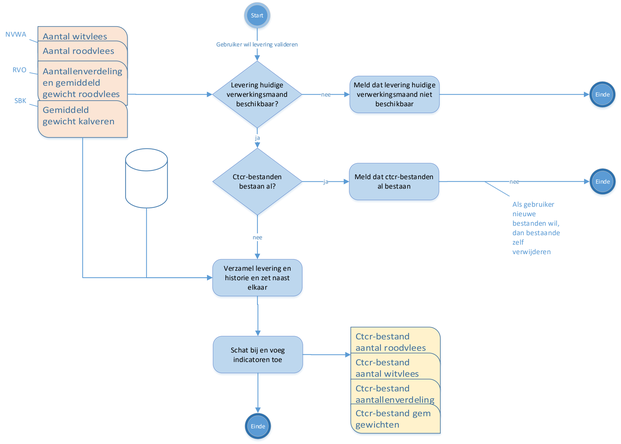
NVWA
Aantal witvlees
Aantal roodvlees
RVO
Aantallenverdeling en gemiddeld gewicht roodvlees
SBK
Gemiddeld gewicht kalveren
Start
Gebruiker wil levering valideren
Levering huidige verwerkingsmaand beschikbaar?
nee
Meld dat levering huidige verwerkingsmaand niet beschikbaar
Einde
ja
Ctcr-bestanden bestaan al?
ja
Meld dat ctcr-bestanden al bestaan
nee
Als gebruiker nieuwe bestanden wil, dan bestaande zelf verwijderen
Einde
nee
Verzamel levering en historie en zet naast elkaar
Schat bij en voeg indicatoren toe
Ctcr-bestand aantal roodvlees
Ctcr-bestand aantal witvlees
Ctcr-bestand aantallenverdeling
Ctcr-bestand gem gewichten
Einde

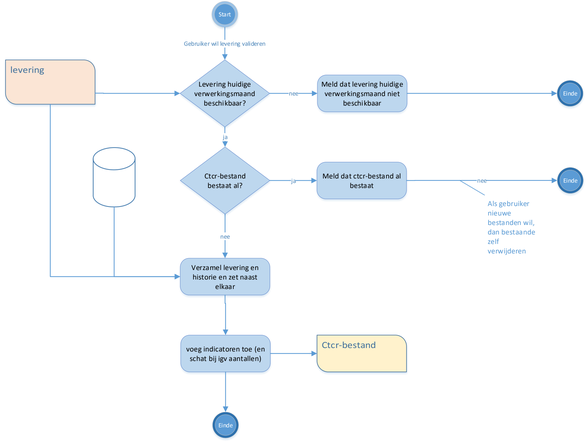
Start
Gebruiker wil levering valideren
levering
Levering huidige verwerkingsmaand beschikbaar?
nee
Meld dat levering huidige verwerkingsmaand niet beschikbaar
Einde
ja
Ctcr-bestand bestaat al?
ja
Meld dat ctcr-bestand al bestaat
nee
Als gebruiker nieuwe bestanden wil, dan bestaande zelf verwijderen
Einde
nee
Verzamel levering en historie en zet naast elkaar
voeg indicatoren toe (en schat bij ipv aantallen)
Ctcr-bestand
Einde

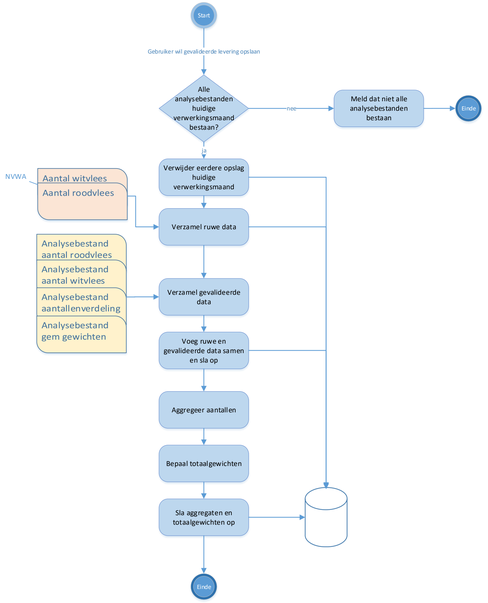
Start
Gebruiker wil gevalideerde levering opslaan
Alle analysebestanden huidige verwerkingsmaand bestaan?
nee
Meld dat niet alle analysebestanden bestaan
Einde
ja
NVWA
Aantal witvlees
Aantal roodvlees
Verwijder eerdere opslag huidige verwerkingsmaand
Verzamel ruwe data
Analysebestand aantal roodvlees
Analysebestand aantal witvlees
Analysebestand aantallenverdeling
Analysebestand gem gewichten
Verzamel gevalideerde data
Voeg ruwe en gevalideerde data samen en sla op
Aggregeer aantallen
Bepaal totaalgewichten
Sla aggregaten en totaalgewichten op
Einde

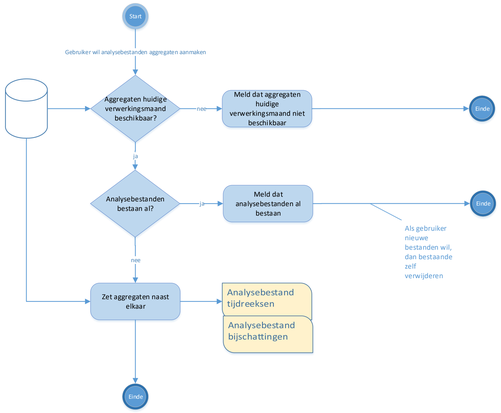
Start
Gebruiker wil analysebestanden aggregaten aanmaken
Aggregaten huidige verwerkingsmaand beschikbaar?
nee
Meld dat aggregaten huidige verwerkingsmaand niet beschikbaar
Einde
ja
Analysebestanden bestaan al?
ja
Meld dat analysebestanden al bestaan
Einde
Als gebruiker nieuwe bestanden wil, dan bestaande zelf verwijderen
nee
Zet aggregaten naast elkaar
Analysebestand tijdreeksen
Analysebestand bijschattingen
Einde

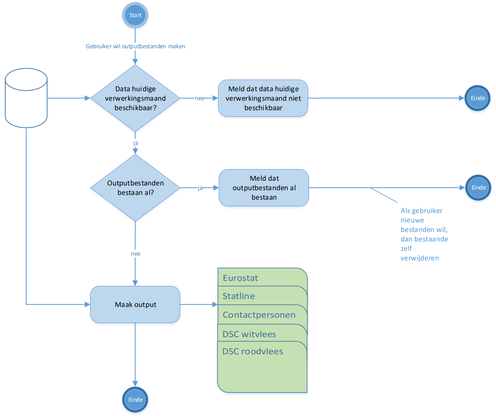
Start
Gebruiker wil outputbestanden maken
Data huidige verwerkingsmaand beschikbaar?
nee
Meld dat data huidige verwerkingsmaand niet beschikbaar
Einde
ja
Outputbestanden bestaan al?
ja
Meld dat outputbestanden al bestaan
Einde
Als gebruiker nieuwe bestanden wil, dan bestaande zelf verwijderen
nee
Maak output
Eurostat
Statline
Contactpersonen
DSC witvlees
DSC roodvlees
Einde

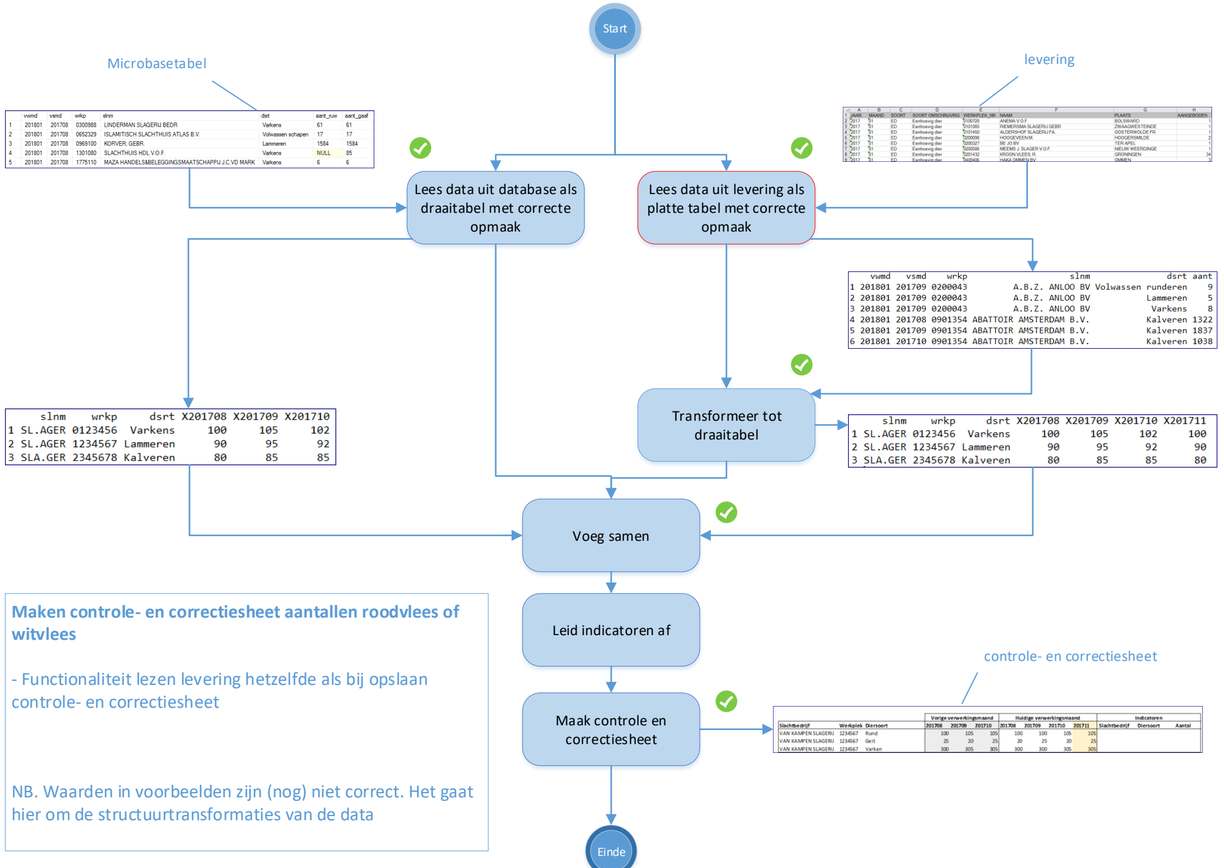

Maken controle- en correctiesheet aantallen roodvlees of witvlees

- Functionaliteit lezen levering hetzelfde als bij opslaan controle- en correctiesheet

NB. Waarden in voorbeelden zijn (nog) niet correct. Het gaat hier om de structuurtransformaties van de data

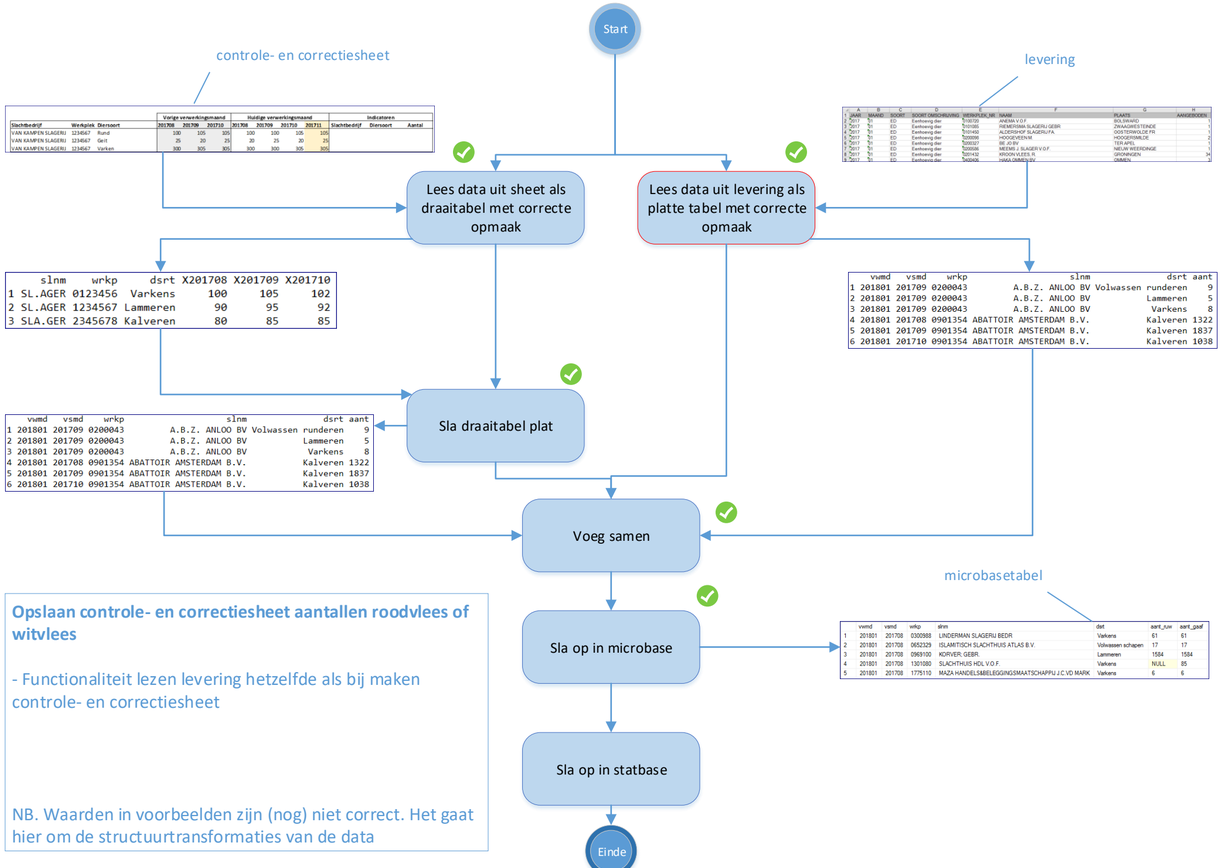

Opslaan controle- en correctiesheet aantallen roodvlees of witvlees

- Functionaliteit lezen levering hetzelfde als bij maken controle- en correctiesheet

NB. Waarden in voorbeelden zijn (nog) niet correct. Het gaat hier om de structuurtransformaties van de data