Inflation : indice des prix à la consommation de l'Insee

@statjunior

octobre 31, 2023

Contents

Présentation **1**

Inflation par composante (contribution au glissement annuel) et inflation sous-jacente **2**

Evolution des composantes de l'inflation depuis juin 2021 (début des tensions inflationnistes) **3**

Prix à la consommation alimentaire **4**
Evolution des différents prix alimentaires depuis juin 2021 4
Variation mensuelle des différents prix alimentaires 5
Glissement annuel des différents prix alimentaires 6

Prix à la consommation d'énergie **7**

Présentation

Ce rapport **Rmarkdwon** sur l'inflation synthétise les publications de l'Indice des Prix à la Consommation de l'Insee.

Le rapport présente les graphiques en glissement annuel (inflation au sens classique) et en niveau afin de voir la dynamique mensuelle des prix (accélération ou décélération).

Plusieurs type de biens à la consommation sont détaillés dans le contexte de l'inflation actuelle : la consommation alimentaire et la consommation énergétique.

Inflation par composante (contribution au glissement annuel) et inflation sous-jacente

Contribution des postes de consommation au glissement annuel de l'IPC

Lecture : Au mois d'octobre 2023, les services (+1,6 point) sont la première contribution à l'inflation d'ensemble (+4 % sur un an).
Source : Insee
Calculs et graphiques : @statjunior

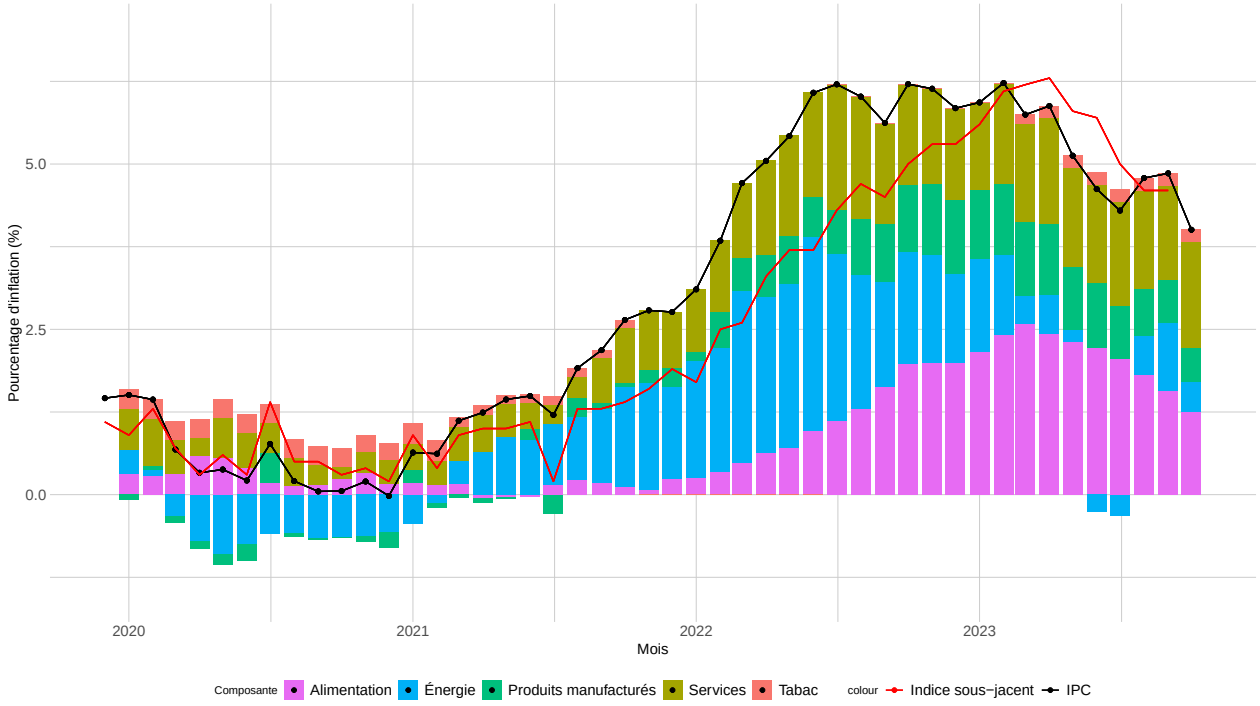

Evolution des composantes de l'inflation depuis juin 2021 (début des tensions inflationnistes)

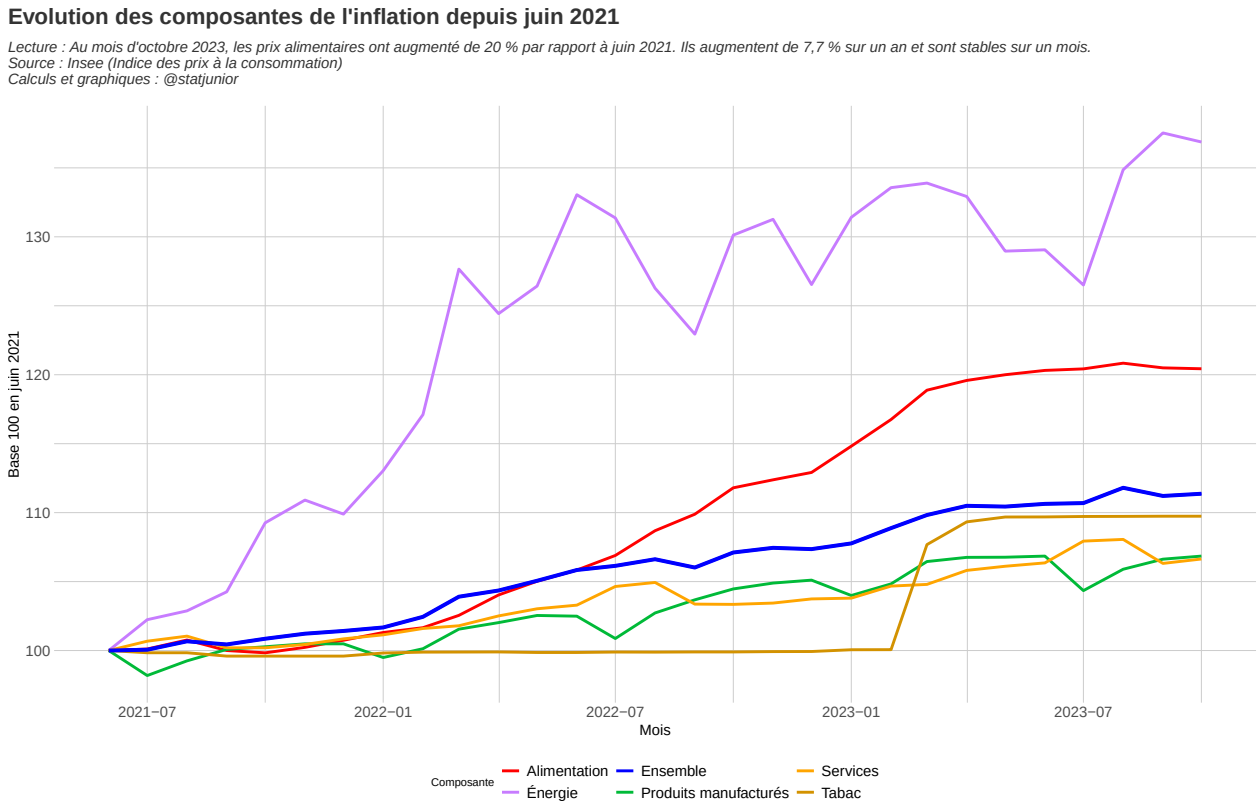

Prix à la consommation alimentaire

Evolution des différents prix alimentaires depuis juin 2021

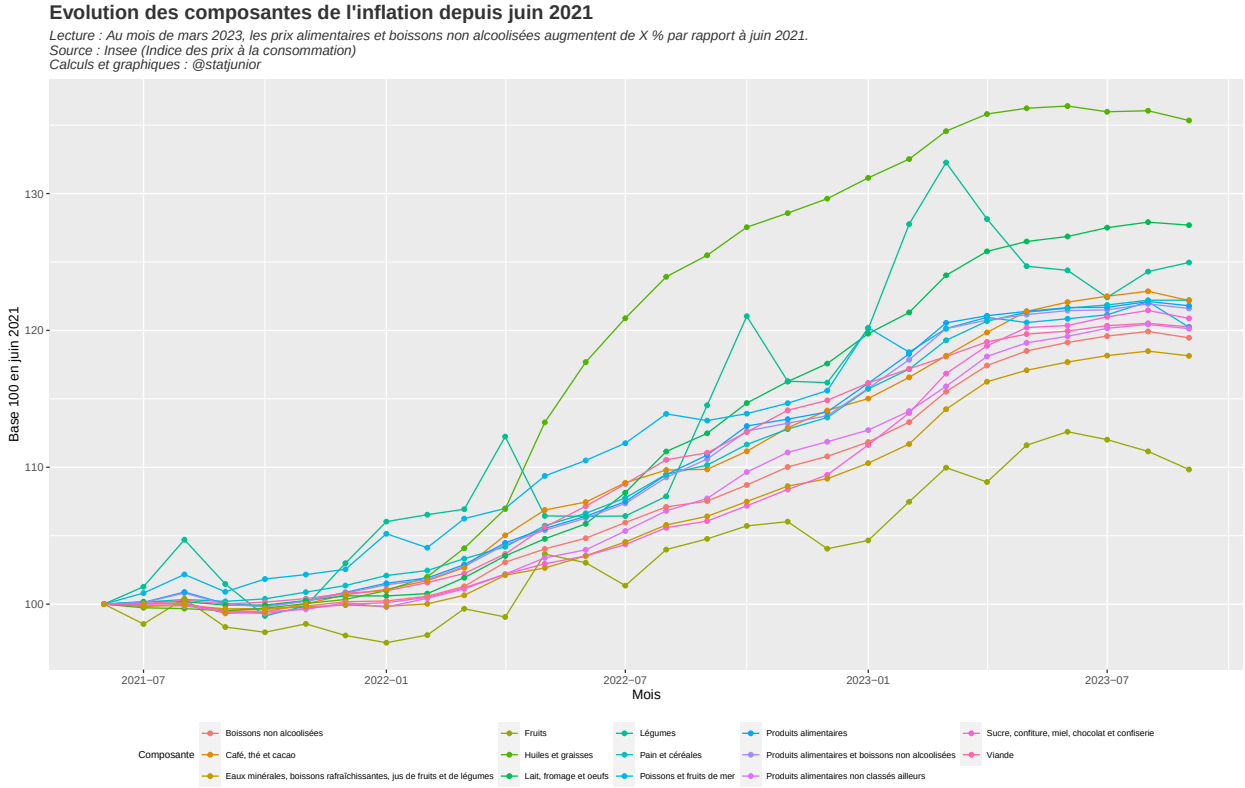

Variation mensuelle des différents prix alimentaires

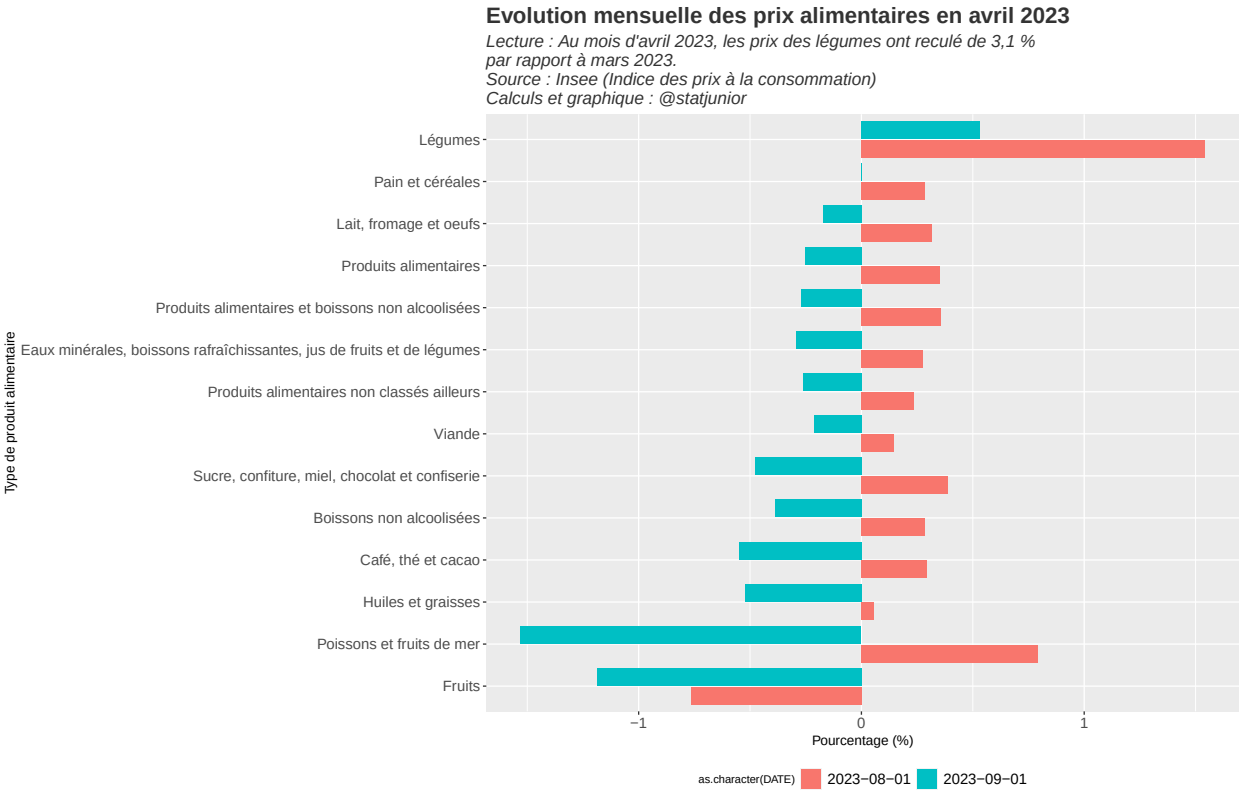

Glissement annuel des différents prix alimentaires

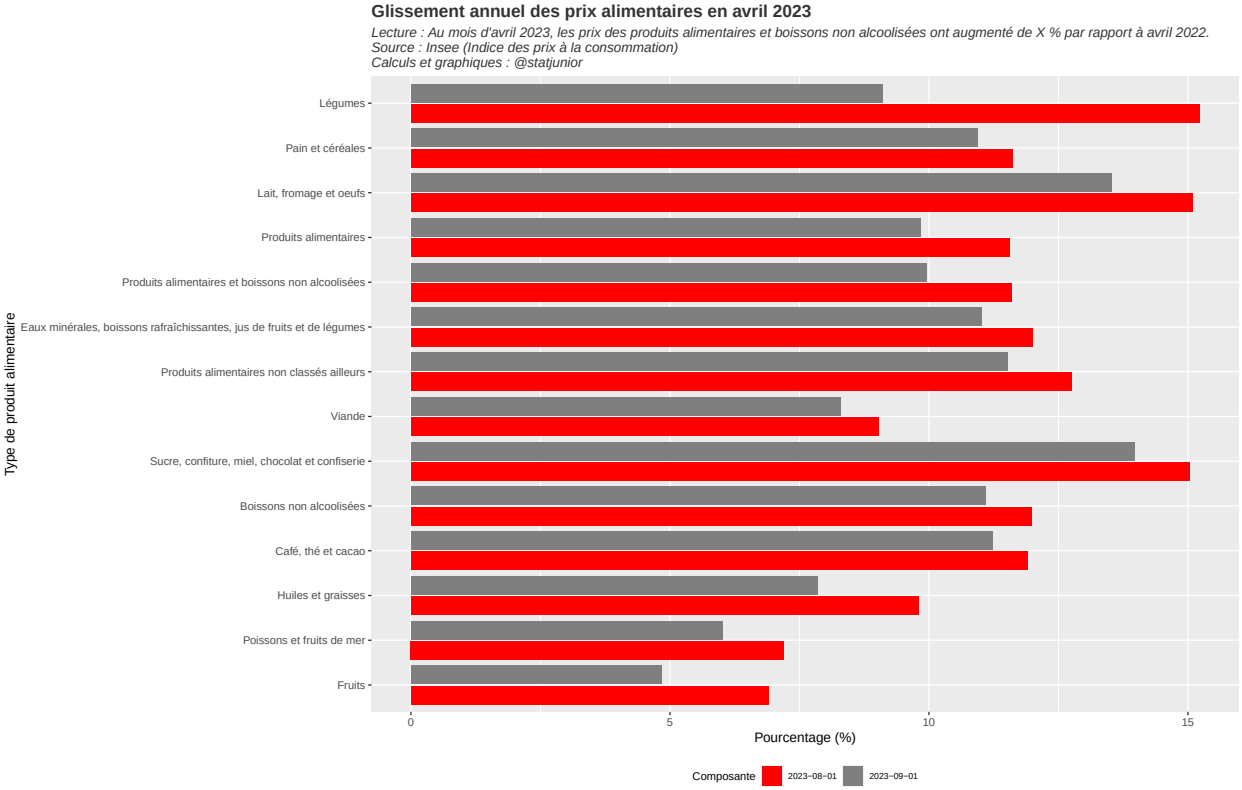
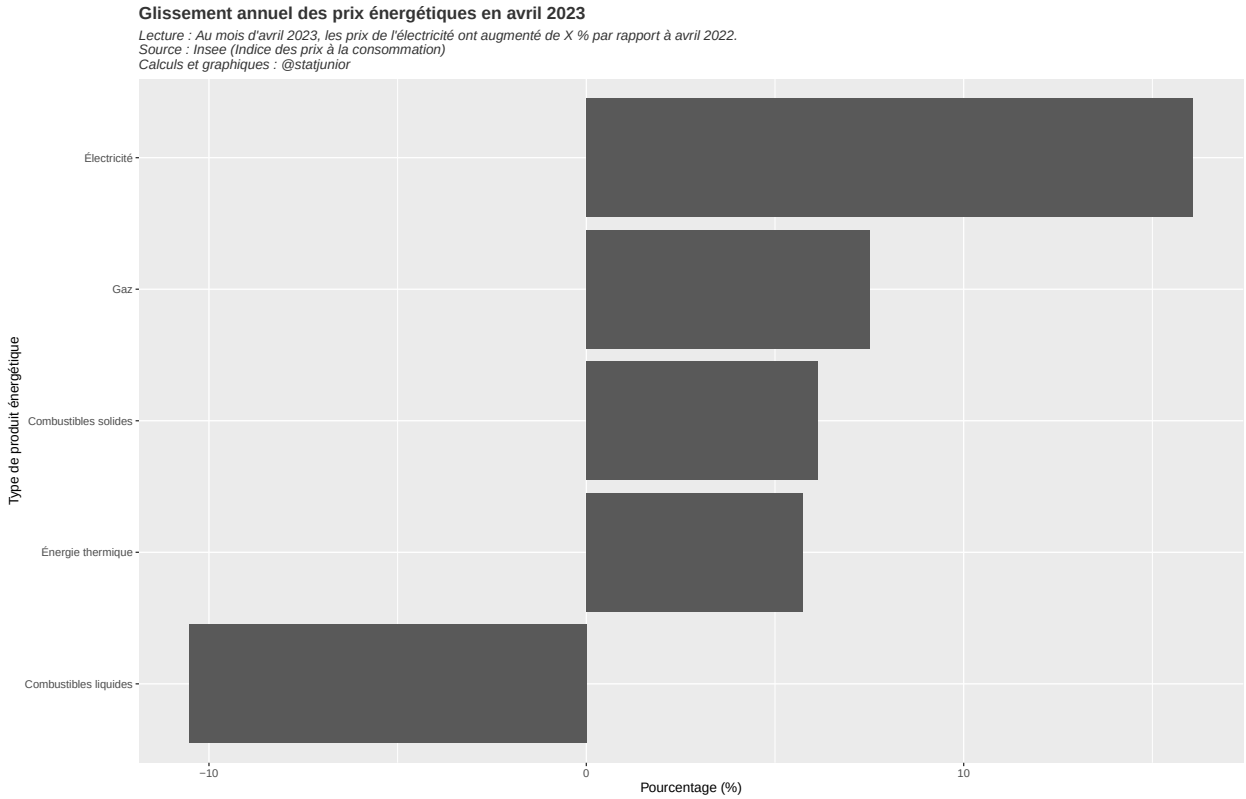
Prix à la consommation d'énergie