AVALIAÇÕES DE ALUGUÉIS

ESTUDO DE CASO DE ALUGUEL COMERCIAL

PROBLEMA A RESOLVER:

- Estimar o valor do aluguel de um imóvel comercial na cidade de Teresina-PI, ocupado com uma agência bancária.
  - Com uma área construída de 3.716,42m^2;
  - Encravado em um terreno de 1.120,00m^2;

VALORES DAS VARIÁVEIS:

- Área de construção = 3.716,42m^2;
- Área do pavimento térreo de 558,00m^2;
- Está distante do ponto considerado como polo de valorização da cidade de 380,00m;
- Não possui garagem no subsolo;
- Possui uma idade aparente de mais de 10 anos;

Adega do Boi
Shopping Rio Poty
Estadual do Piauí
Riverside Shopping
Clínica e Maternidade Santa Fé
Parque da Cidadania
UDI 24 Horas
Teresina Shopping
IMÓVEL AVALIANDO
POLO DE INFLUÊNCIA DOS ALUGUÉIS COMERCIAIS
Hospital Santa Maria
Atacarejo
Atacadão

Banco de dados empregado:

Editar Dados

Salvar | Fechar | Cancelar

Dado	Endereço	Observação	A	%T	D	B	E	G	I	S	PU
1	Rua Coelho Rodrigues	Agência BB-Rio Branco	841,00	72,50	50,25	1	0	0	0	0	43,36
2	Av. Frei Serafim, 1990	Agência BB-Frei Serafim	2.021,00	50,00	1.049,70	1	1	1	0	0	26,54
3	Rua Simplício Mendes, 318	Agência CEF-Cons. Saraiva	2.806,42	25,00	122,77	1	1	0	0	0	17,77
4	R. Areolino de Abreu x R. 7 de Setembr	Agência CEF-REREC-TE	652,00	17,25	251,64	1	1	1	0	0	29,23
5	Rua Campos Sales, 815	Agência CEF - GIHAB-TE E (	1.781,55	20,00	724,70	1	1	0	0	0	15,03
6	Av. Presidente Kennedy, 1030-A	Agência Cajuína	860,00	100,00	5.100,00	1	0	0	1	0	40,37
7	Av. Elias João Tajra, 1220	Agência Teresina_leste	898,86	100,00	3.400,00	1	0	0	1	0	58,58
8	Av. Frei Serafim, 2095	Panificadora Modelo	150,00	100,00	953,55	0	0	0	0	0	56,53
9	Rua David Caldas (Vizinho Assoc. Pl de	Loja Pague Contas	77,00	100,00	210,15	0	0	0	0	0	51,64
10	Rua Coelho Rodrigues, 1275	Vizinho à Const. Social	300,00	100,00	104,81	0	0	0	0	0	42,40
11	Rua Coelho Rodrigues x Rua 24 de Jar	Loja térrea	70,00	100,00	339,59	0	0	0	0	0	57,15
12	Rua Álvaro Mendes, 948	Agência HSBC	1.485,00	50,00	261,20	1	1	1	0	0	28,95
13	Rua Barroso, próx à rua Paissandu (Cas	Lojas JM	1.008,00	30,00	256,28	0	1	0	0	0	18,00
14	Avenida Jóquei Clube	Inst. Camilo Filho	2.160,00	100,00	3.436,57	0	0	0	0	0	20,83
15	Rua Coelho Rodrigues, 1235	Parte do antigo Cine Royal	70,00	100,00	65,86	0	0	0	0	0	75,71
16	Rua Coelho Rodrigues, 1239	Correspondente BMG	62,00	100,00	60,03	0	0	0	0	0	85,48
17	Rua 13 de Maio, 233	City Lar	650,00	100,00	75,93	0	0	0	0	0	38,46
18	Rua Coelho Rodrigues, 1274 Sala 2	Antigo Rubens Melo & Cia	60,00	100,00	103,08	0	0	0	0	0	89,16
19	Avenida Frei SErafim, série Norte	Colégio Objetivo	517,00	55,00	720,00	0	0	0	0	0	33,42
20	Avenida Frei Serafim	Clínica Endoanálises	416,00	100,00	1.100,00	0	0	0	0	0	45,68
21	Avenida Frei Serafim - Pão de Açucar	Pão de Açucar	1.960,00	50,00	640,00	0	0	0	0	0	23,47
22	Avenida Dom Severino, 1104	Agência Itau Personalité	587,00	66,00	3.500,00	1	0	0	1	0	42,59
23	Avenida Dom Severino, 1648	Loja Empório Portobello	350,00	100,00	4.000,00	0	0	0	1	0	42,85
24	Avenida Barão de Gurguéia	Cef -Ag. Vermelha	620,00	50,00	3.285,00	1	0	0	0	1	27,10
25	Av. Frei Serafim - Posto Mercury	PAB-Frei Serafim-Mercury	90,27	100,00	540,00	0	0	0	0	0	62,06
26	Av. José dos Santos e Silva	Ag. Costa e Silva	832,00	100,00	550,00	1	0	0	0	1	27,67
27	R. Aviador Irapuan Rocha	Loja de luminárias	250,00	100,00	3.600,00	0	0	0	1	0	60,00
28	R. Miosótis x R. das Tulipas	Terra Siena	210,00	100,00	2.800,00	0	0	0	0	0	33,33
29	Av. Dom Severino, 2212	Laboratório	387,20	100,00	4.470,00	0	0	0	0	0	20,66
30	R. David Caldas x R. Álvaro Mendes	Gov. estadual	2.300,00	12,17	280,00	0	1	1	0	0	19,56
31	Av. Antonino Freire	Gov. estadual	3.866,00	12,00	450,00	0	1	1	0	0	16,55
32	Av. Pedro freitas	STRANS	976,00	25,00	1.480,00	0	1	0	1	1	22,02
33	Av. Gil Martins	Albano Franco	1.345,00	5,00	3.600,00	0	1	1	0	1	22,30
34	Av. Lindolfo MOnteiro	Cartórios	2.250,00	15,00	3.700,00	0	1	1	1	0	22,22
35	Av. Lindolfo Monteiro	Ministério Público	9.838,00	11,00	3.550,00	0	1	1	1	0	21,22
36	Rua Angélica	AGU	4.851,00	15,60	3.550,00	0	1	1	1	0	36,99
37	Henri Wall de carvalho	Caixa Parque Piauí	600,00	100,00	6.100,00	0	0	0	0	1	21,67
38	Av. Dom Severino	Ed. Locado pela caixa on-de	7.560,00	19,00	4.500,00	0	0	1	1	0	21,54

MODELO DE REGRESSÃO/ESTIMAÇÃO

- MODELO LINEAR ADOTADO:

$$\ln(PU) = 4{,}768 - 0{,}2703.\ln(A) + 0{,}2339.\ln(\%T) - 0{,}983\ln(D) + 0{,}3735.G + 0{,}5181.I + \varepsilon$$

- EQUAÇÃO DE ESTIMAÇÃO:

$$\widehat{PU} = 117{,}6839.A^{-0{,}2703}.\%T^{0{,}2339}.D^{-0{,}0983}.1{,}4528^{G}1{,}67497^{I}$$

VARIÁVEIS DO MODELO

- PU: É O PREÇO UNITÁRIO DE LOCAÇÃO DO IMÓVEL, EXPRESSO EM REAIS POR METRO QUADRADO. VARIÁVEL EXPLICADA, QUANTITATIVA. AMPLITUDE DA AMOSTRA: 15,03<PU<89,16.
- A: É A ÁREA DE CONSTRUÇÃO DO IMÓVEL, EXPRESSA EM METROS QUADRADOS. VARIÁVEL EXPLICATIVA, QUANTITATIVA, QUE GUARDA COM OS PREÇOS UNITÁRIOS UMA CORRELAÇÃO NEGATIVA. AMPLITUDE DA AMOSTRA: 60<A<9.838
- %T: É O PERCENTUAL DA ÁREA DE CONSTRUÇÃO DO IMÓVEL QUE ESTÁ SITUADA NO PAVIMENTO TÉRREO. VARIÁVEL QUANTITATIVA, QUE GUARDA CORRELAÇÃO POSITIVA COM OS PREÇOS UNITÁRIOS. AMPLITUDE DA AMOSTRA: 5%<%T<100%

VARIÁVEIS DO MODELO

- D: É A DISTÂNCIA DO IMÓVEL AO POLO DE VALORIZAÇÃO NA PRAÇA RIO BRANCO, EXPRESSA EM METROS. VARIÁVEL QUANTITATIVA, QUE GUARDA CORRELAÇÃO NEGATIVA COM OS PREÇOS UNITÁRIOS. AMPLITUDE DA AMOSTRA: 50,25<d<100m
- G: É A PRESENÇA DE GARAGEM NO SUBSOLO. VARIÁVEL EXPLICATIVA DICOTÔMICA, QUE GUARDA COM OS PREÇOS UNITÁRIOS UMA CORRELAÇÃO POSITIVA. ADOTOU-SE G = 1 PARA A PRESENÇA DE GARAGEM SUBTERRÂNEA E G = 0 PARA A SUA AUSÊNCIA.

VARIÁVEIS DO MODELO

- I: É REFERENTE À IDADE APARENTE DO IMÓVEL NO MOMENTO DA TRANSAÇÃO. VARIÁVEL EXPLICATIVA DICOTÔMICA, QUE DIFERENCIA OS IMÓVEIS COM IDADE APARENTE MENOR OU IGUAL A 10 ANOS E AQUELES COM IDADE APARENTE MAIOR. VALORES POSSÍVEIS: IMÓVEL COM IDADE APARENTE MENOR OU IGUAL A 10 ANOS: I = 1. CASO CONTRÁRIO: I = 0;

GRÁFICOS DE EFEITOS DO MODELO

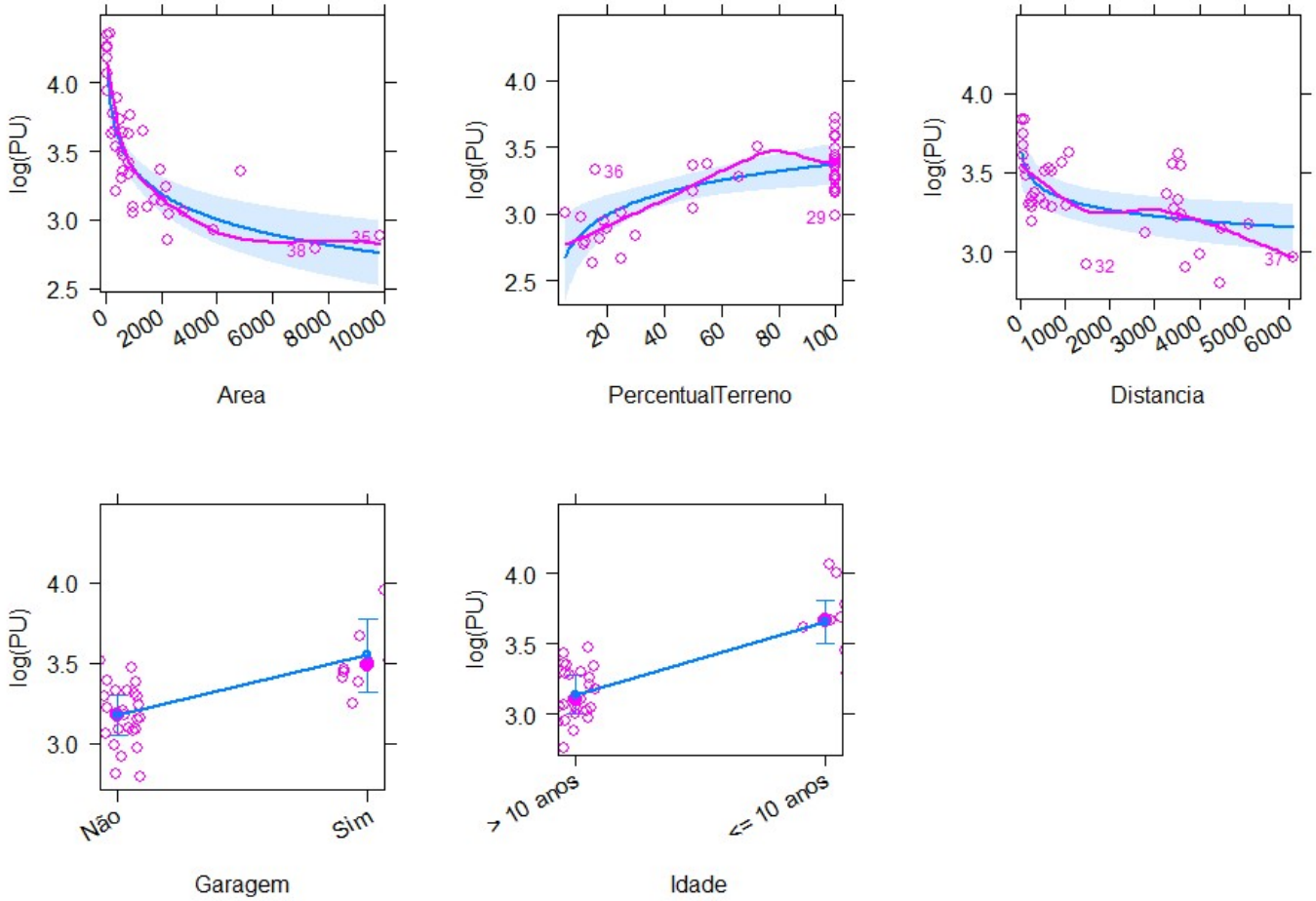

ESTIMATIVA DO VALOR DO ALUGUEL

CARACTERÍSTICAS DO AVALIANDO:

VARIÁVEL	VALOR ADOTADO
A	3.716,42
%T	15,00
D	381,00
G	0
I	0

- **RESULTADOS:**

VALORES UNITÁRIOS DO INTERVALO DE CONFIANÇA				
Limite inferior (R$/m²)	amplitude	Valor central (R$/m²)	amplitude	Limite superior (R$/m²)
11,51	14,10%	13,40	16,34%	15,59
VALORES TOTAIS				
R$ 42.775,99		R$ 49.800,03	R$ 57.938,99	