ETAT DES LIEUX D'ENTREE

Entre les soussignés :

1. La **S.A. JOSE MARCHAND**, dont le siège social est sis Route d'Espérance 26 à 4960 MALMEDY, ayant un siège d'exploitation situé Quai E. Van Beneden 14 à 4020 LIEGE (RPM Verviers), représentée par Monsieur Olivier MAREE, Administrateur, agent immobilier agréé I.P.I. sous le numéro 103.171, agissant sous le couvert d'un mandat de gestion locative conféré en date du 01.02.2016 par le propriétaire M. HENRI.

   - le propriétaire -

et

2. **Monsieur Francis Harikumar F JACQUEMIN**, NN : 80.08.24-209.31, domicilié rue de Paris, 1/11 à 4020 LIEGE.

   - le locataire entrant -

Il a été procédé à un état des lieux contradictoire d'entrée du bien loué, situé à 4130 ESNEUX, rue de Bruxelles, 67/A.

L'état des lieux est effectué au moyen des 60 photos reprises en pièces jointes.

L'état des lieux est effectué au moyen des 60 photos reprises en pièces jointes.

CONSTATATIONS PARTICULIERES – COCHEZ CE QUI CONVIENT

1. Chauffage central

☐ Le bon fonctionnement a été constaté.
☐ Le prochain entretien devra avoir lieux le 01.06.2018.

2. Installation d'eau chaude ou chauffe-eau

☐ Le bon fonctionnement a été constaté.
☐ Le prochain entretien devra avoir lieux le 01.06.2018.

3. Installation d'eau

☐ Le bon fonctionnement a été constaté.
L'indice relevé au décompteur d'eau n° ..91790986... = ...1278 m³.....

4. Installation électrique et éclairage

☐ Le bon fonctionnement a été constaté.
L'indice relevé au compteur électrique n° 1753538 = ...8668,1 kW
EAN : 541456700002097321

5. Tuyaux d'écoulement des eaux dans la cuisine, salle de bain (bain, lavabo) remise et/ou garage et tuyaux de descente d'eau à l'extérieure de la maison

☐ Sont en bon état.

6. Fonctionnement de la ou les toilettes et chasses d'eau

☐ Le bon fonctionnement a été constaté.

7. Citerne à mazout

Contenu : vide (litres)

8. Clefs remises

- Une clé de la porte d'entrée

Fait à ESNEUX, le 22.05.2017.

Le locataire

Lu et approuvé

Le propriétaire

Lu et approuvé

C. BEAUJEAN

Faire précéder la signature de la mention manuscrite « Lu et approuvé ».

4

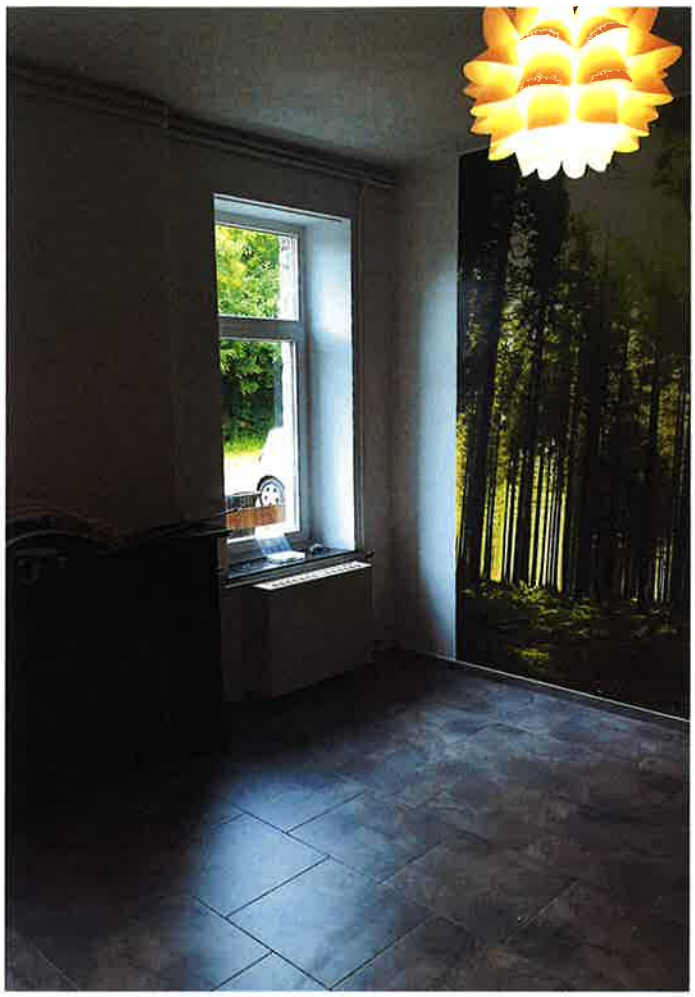

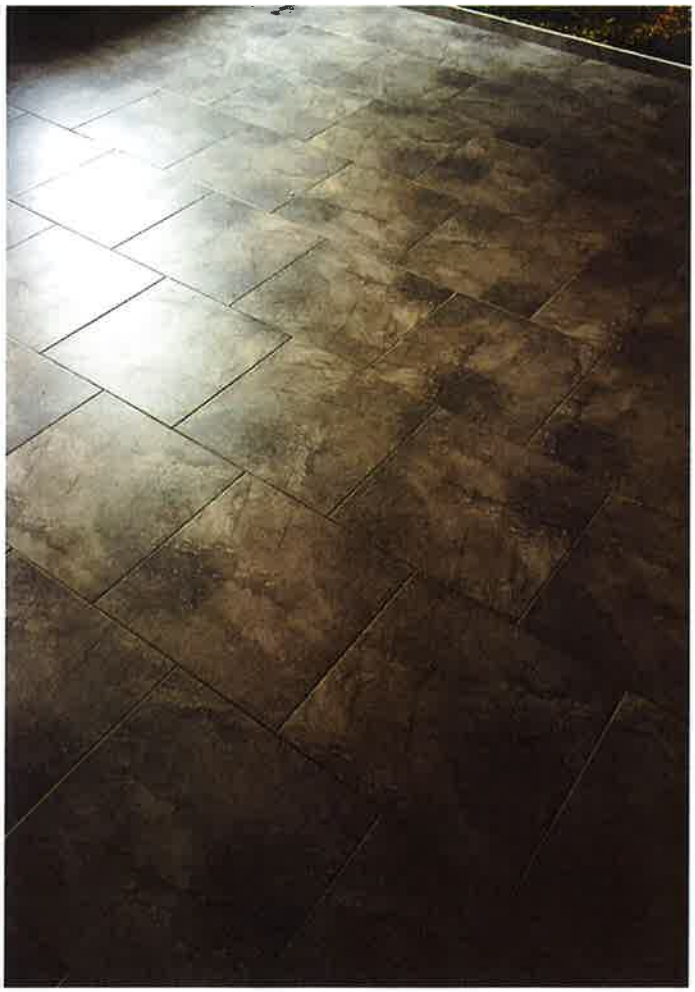
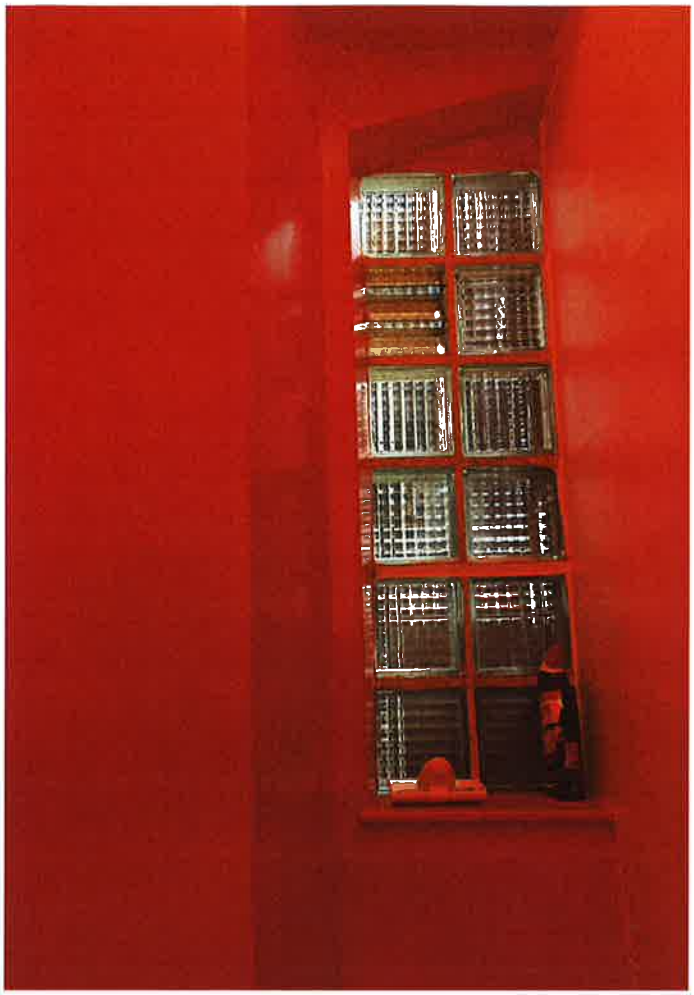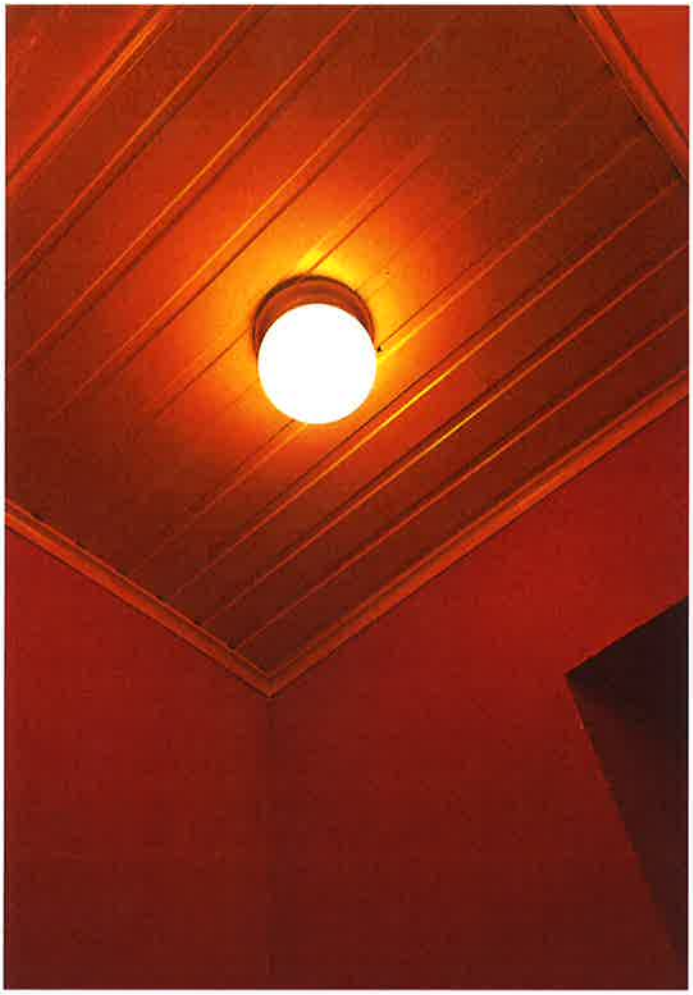
5