ETAT DES LIEUX D'ENTREE

Entre les soussignés :

1. **Monsieur Bernard Gaston Marie Félicien HENRI**, NN : 58.05.07-243.24, représenté par la SA JOSE MARCHAND, dont le siège social est établi Route d'Espérance 26 à 4960 MALMEDY, ayant un siège d'exploitation situé Quai E. Van Beneden 14 à 4020 LIEGE (BCE 0455.003.937 et RPM VERVIERS) – Tél. : 04.368.80.25 – Fax : 04.368.80.76 – Mail : immomarchand@hotmail.com – représentée par Monsieur Olivier MAREE, agent immobilier IPI sous le n° 103.171, agissant sous le couvert d'un mandat de gestion locative conféré en date du 01.02.2016 par le propriétaire ci-avant préqualifié

   - le propriétaire -

et

2. **Monsieur Michel Marie J ORBAN,** NN : 67.12.29-337.90, né à LAMBERMONT, domicilié Hautregard, 437 à 4910 THEUX ;

   - le locataire entrant -

Il a été procédé à un état des lieux contradictoire d'entrée du bien loué, situé à 4130 ESNEUX, rue de Bruxelles, 69/E.

L'état des lieux est effectué au moyen des 40 photos reprises en pièces jointes et donnant une idée claire de l'état de l'appartement le jour de la remise des clés.

Remarques particulières.

1. Living :

   - Calorimètre 02323665 : 5177
   - 02323667 : 5496
   - 02323684 : 7730

2. Cuisine

   -
   -
   -

3. Salle de bains :

   - Calorimètre 02323671 : 2004
   -
   -

4. Chambre à coucher (1) :

   - Calorimètre 02323692 : 2016
   -
   -

5. Chambre à coucher (2) :

- Calorimètre 02323 bbb : 972
-
-

6. Buanderie :

-
-
-

CONSTATATIONS PARTICULIERES – COCHEZ CE QUI CONVIENT

1. Chauffage central

☐ Le bon fonctionnement a été constaté.

2. Installation d'eau chaude ou chauffe-eau

☐ Le bon fonctionnement a été constaté.
Le premier entretien du boiler devra avoir lieu le 01.07.2018.

3. Installation d'eau

☐ Le bon fonctionnement a été constaté.
L'indice relevé au décompteur d'eau n° illisible = 1162 m³.

4. Installation électrique et éclairage

☐ Le bon fonctionnement a été constaté.
L'indice relevé au compteur électrique n° 12778874 = Jour : 54868 KwH
L'indice relevé au compteur électrique n° 12778874 = Nuit : 45970 KwH
Code EAN : 541456700002109266

5. Tuyaux d'écoulement des eaux dans la cuisine, salle de bain (bain, lavabo) remise et/ou garage et tuyaux de descente d'eau à l'extérieure de la maison

☐ Sont en bon état.

6. Fonctionnement de la ou les toilettes et chasses d'eau

☐ Le bon fonctionnement a été constaté.

7. Clefs remises

- 3 clés porte appartement
- 1 clé porte des communs
- 2 clé boîte aux lettres
- 1 clé inconnue
-

Fait à ESNEUX, le 13.07.2017.

Le locataire

Lu et approuvé.

Le propriétaire

Lu et approuvé

C. [illegible]

Faire précéder la signature de la mention manuscrite « Lu et approuvé ».

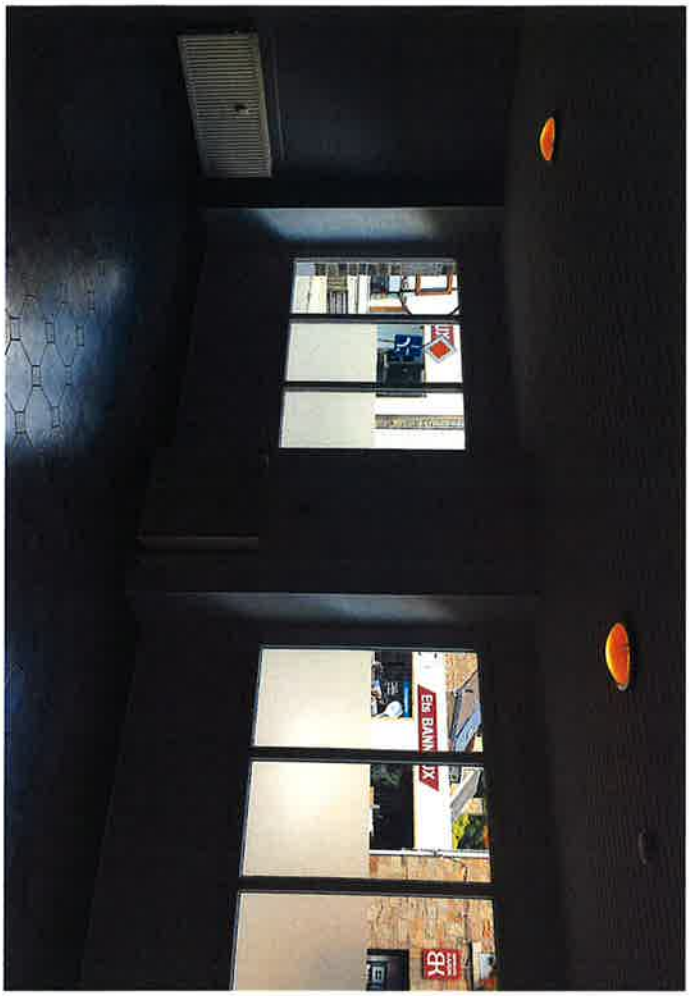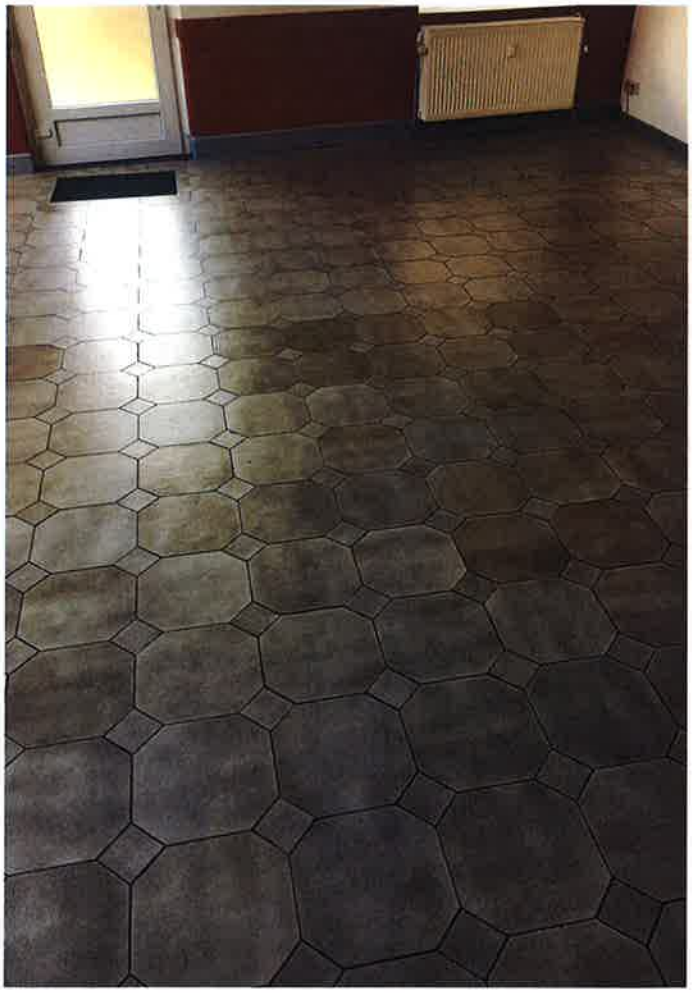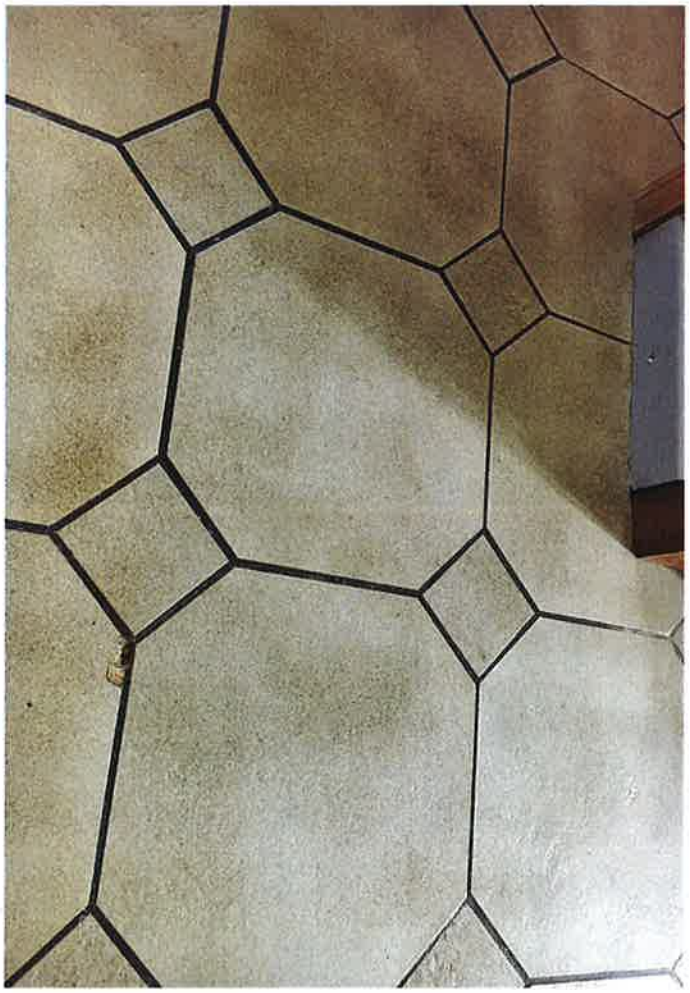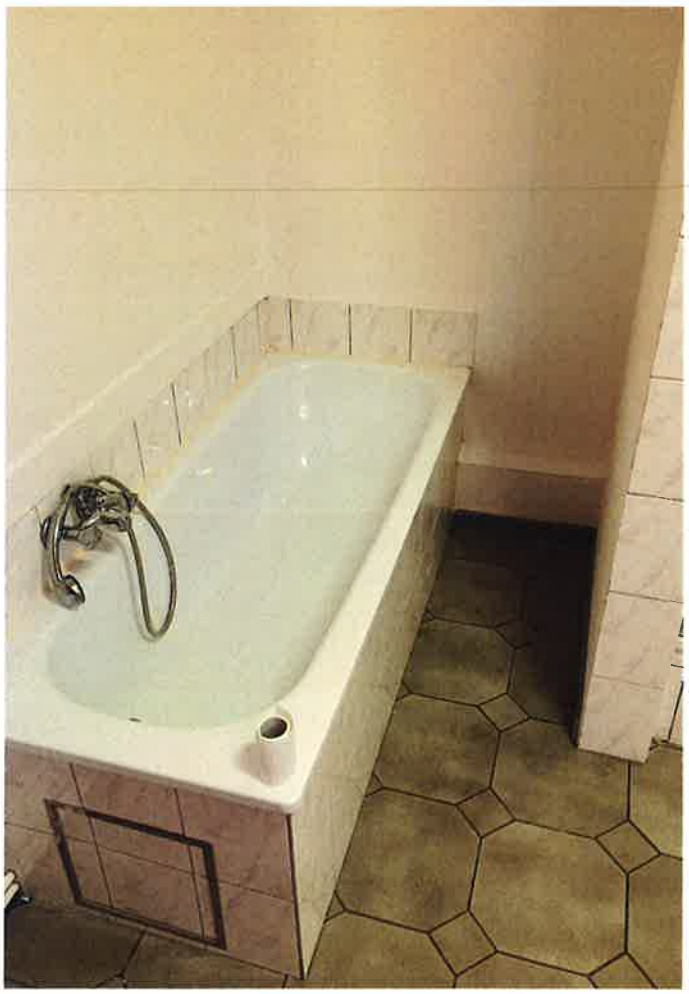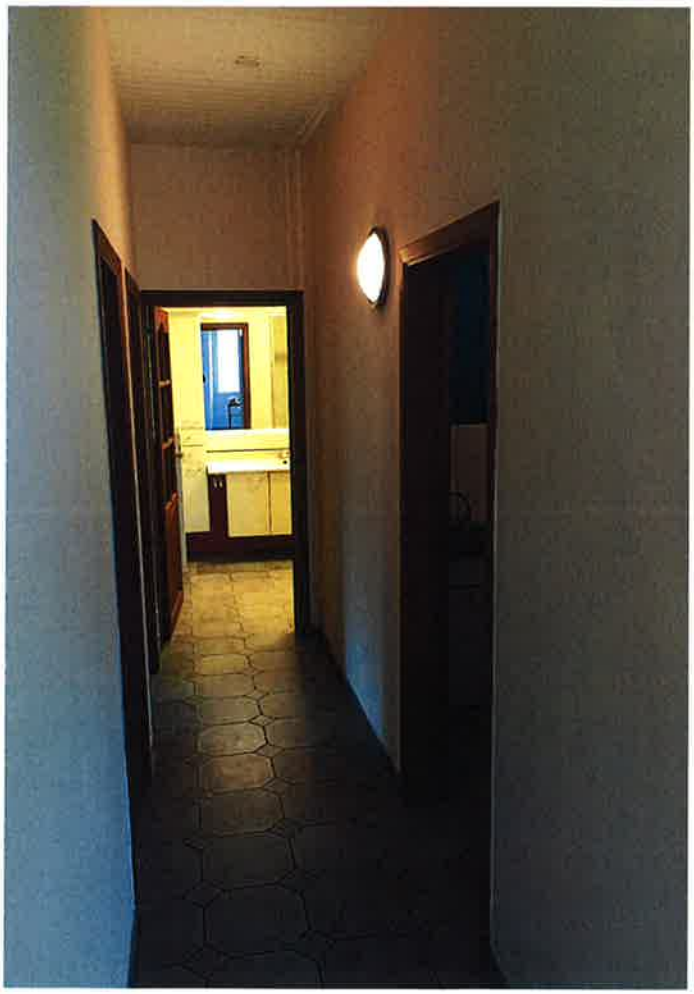
EIS BAHN
BK