PT. NANTRANG METRO KARYA

Gren huis NaTuraL

Masterplan

Type 90/62 - Almira 9unit

Type 90/81-110 - Kalenero 6unit

Saluran air U-ditch tertutup
ROW jalan 8M’
One gate system
Security dan CCTV 24 jam

SPESIFIKASI MATERIAL:

- ✓ Pondasi : Beton – Batu Kali
- ✓ Struktur : Beton Bertulang
- ✓ Dinding : Bata, plester-aci
- ✓ Keramik : setara Roman
- ✓ Monoblock : setara Toto
- ✓ Pintu/Jendela : Alumunium – setara WPC
- ✓ Plafond : Gypsum
- ✓ Atap : Baja ringan – genteng keramik
- ✓ Dak atap : Beton spandex
- ✓ Listrik : 2.200 watt

Lt. 62 – L. 5m'
P. 12m'

T.89/62
Kamar tidur 3
Kamar mandi 3
Carport 1

Almira

LT. 98 – L. 6m'
P. 12m'

LB.128/LT98
Kamar tidur 4
Kamar mandi 3
Carport 1

Kalenero

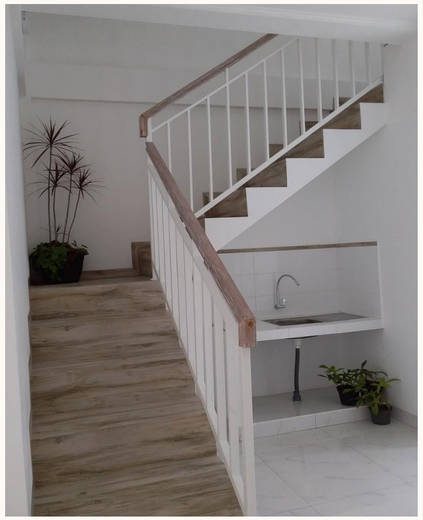

Location

Find our location between Fly-over Ciputat dan Fly-over Pd.Cabe

Lebakbulus dan Pondok Indah

Hanya perlu 15 menit

Hanya perlu 20 menit

Tol Bandara Sukarno - Hatta

Hanya perlu10 menit

Hanya perlu 20 menit

Hanya 5 menit dari Halte Bus Trans Jakarta

Berada dekat Rumah Sakit Asih dan RSUD, juga tidak jauh dari Universitas UIN dan Muhamadiyah. S

Jarak dengan sekolah2 berbasis Internasional (Al-Fath, Lab School, JMS) hanya 10-30 menit saja

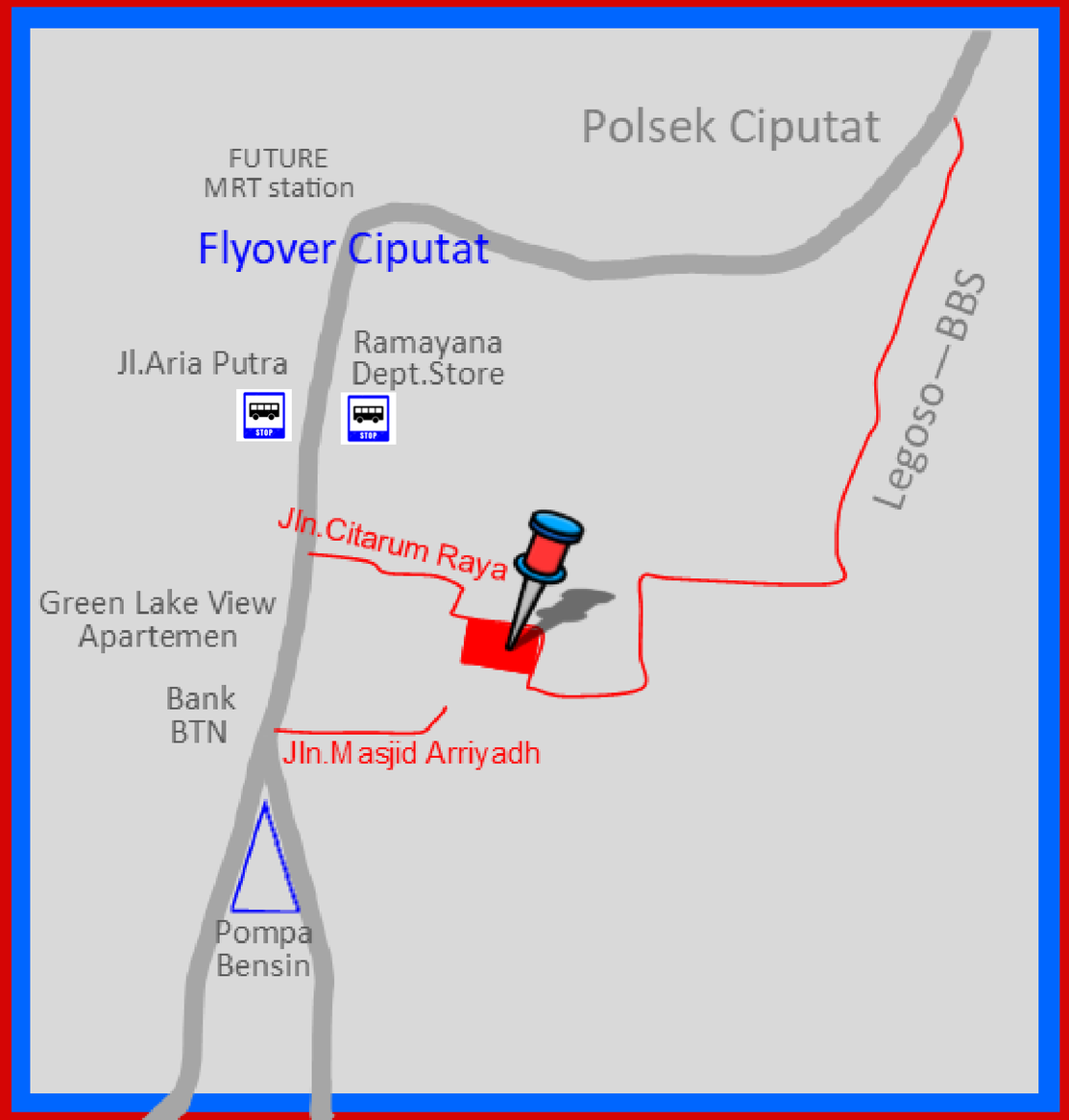

ArahSasak Tinggi

TOL JOR2

Serpong-Cinere-Ciputat-Bandara Sukarno Hatta