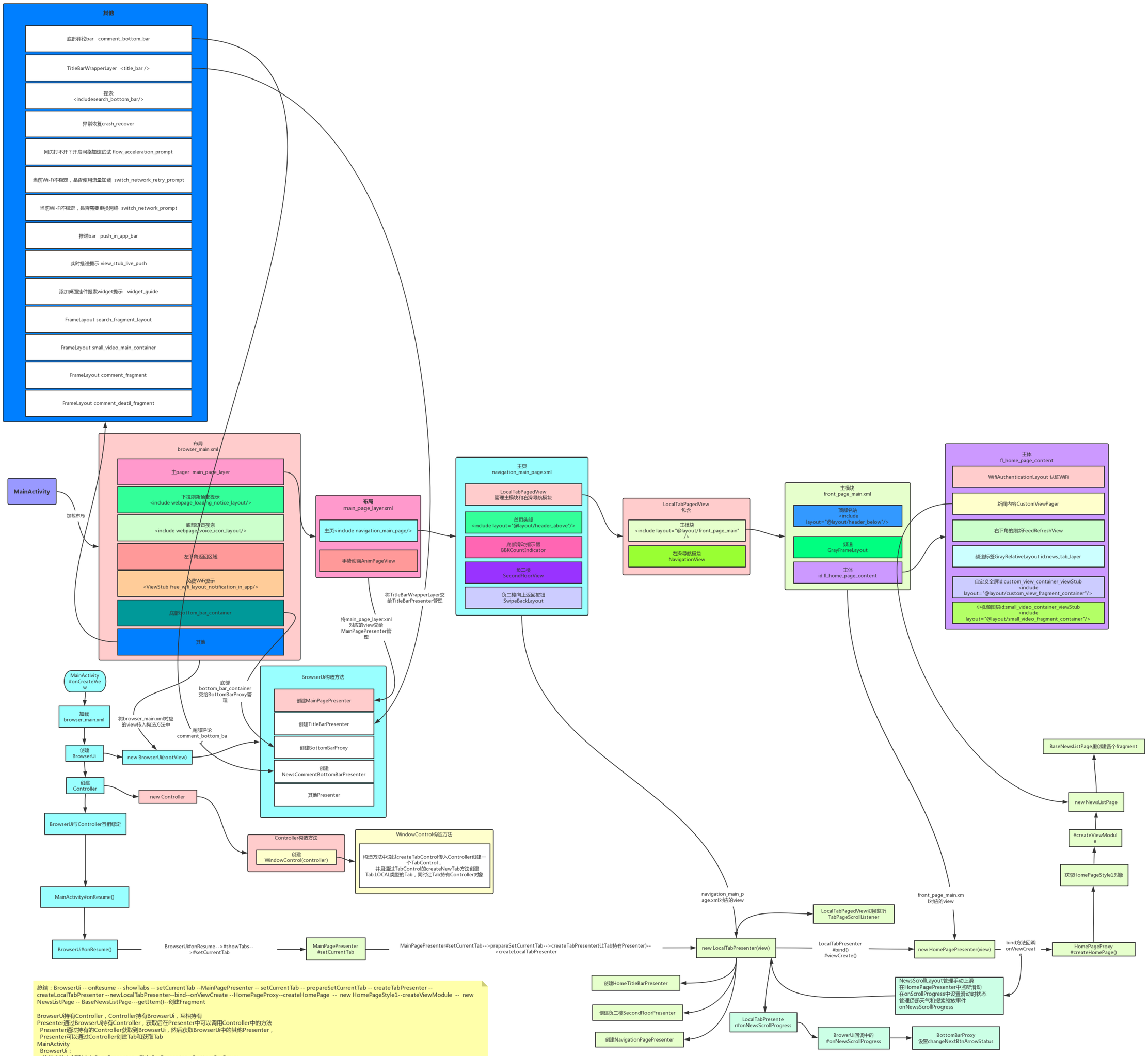

总结：BrowserUi -- onResume -- showTabs -- setCurrentTab --MainPagePresenter -- setCurrentTab -- prepareSetCurrentTab -- createTabPresenter -- createLocalTabPresenter --newLocalTabPresenter--bind--onViewCreate --HomePageProxy--createHomePage -- new HomePageStyle1--createViewModule -- new NewsListPage -- BaseNewsListPage---getItem()--创建Fragment

BrowserUi持有Controller，Controller持有BrowserUi，互相持有
Presenter通过BrowserUi持有Controller，获取后在Presenter中可以调用Controller中的方法
Presenter通过持有的Controller获取到BrowserUi，然后获取BrowserUi中的其他Presenter，
Presenter可以通过Controller创建Tab和获取Tab
MainActivity
BrowserUi：
构造方法中创建MainPagePresenter、TitleBarPresenter、BottomBarProxy、
NewsCommentBottomBarPresenter、WebPageLoadingNoticePresenter、
PushInAppPresenterImpl、LivePushPresenterImpl、CrashRecoverLayer、
ForceExitWebLayer、SearchBottomBar、FlowAccelerationPrompt、SearchForBaiDuGuidePresenter
Controller：
构造方法中创建WindowControl WindowControl构造方法中通过createTabControl传入Controller创建一个TabControl，
并且通过TabControl的createNewTab方法创建Tab.LOCAL类型的Tab，同时让Tab持有Controller对象
MainPagePresenter中创建LocalTabPresenter
LocalTabPresenter的viewCreate方法中创建了HomePagePresenter

手势滑动

手势滑动页面AnimPageView
AnimPageView交给AnimPagePresenter管理

滑动页面分为两类TabLocal和TabCustom
1、TabLocal通过AnimPagePresenter.addAnimPage方法向AnimPagedView中添加AnimPageImageView
2、TabCustom将当前fragment/ViewHolde/Presenter对应的view设置成截图

滑动时AnimPagedView中会回调到onScrollChanged方法-->mScrollListener.onPageScrolling()-->BrowserUi.onPageScrolling()
在这里调用TitleBarPresenter.onPageScrolling()和MainVideoPresenter.onPageScrolling()和BottomBarProxy.onPageScrolling()
滑动结束后回调到AnimPagePresenter.doScrollPage()-->MainPagePresenter.onPageAnimEnd()-->showCurrentTab()
-->mAnimPagePresenter.showAnimPagedView(如果时打开新页面则true，否则为false)true/false表示是否显示PageView
TabLocal并不加入到AnimPagedView中，只将其截图加入到AnimPageView中，当TabLocal显示时，AnimPageView不可见
其他类型的Tab对应的view加入到AnimPagedView中，当其他类型的Tab显示时，AnimPageView显示，也就是说其他的Tab最终
是在AnimPageView中显示的
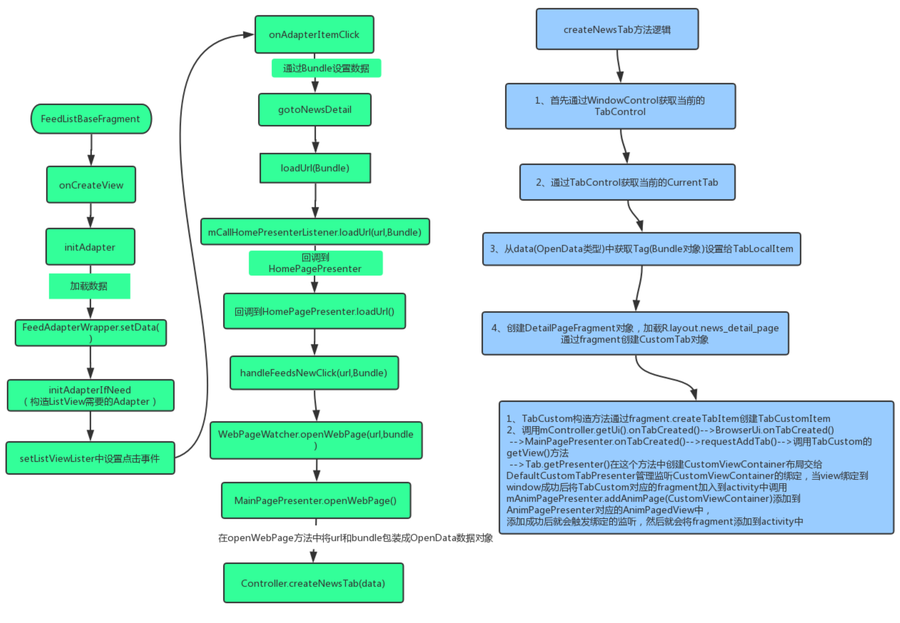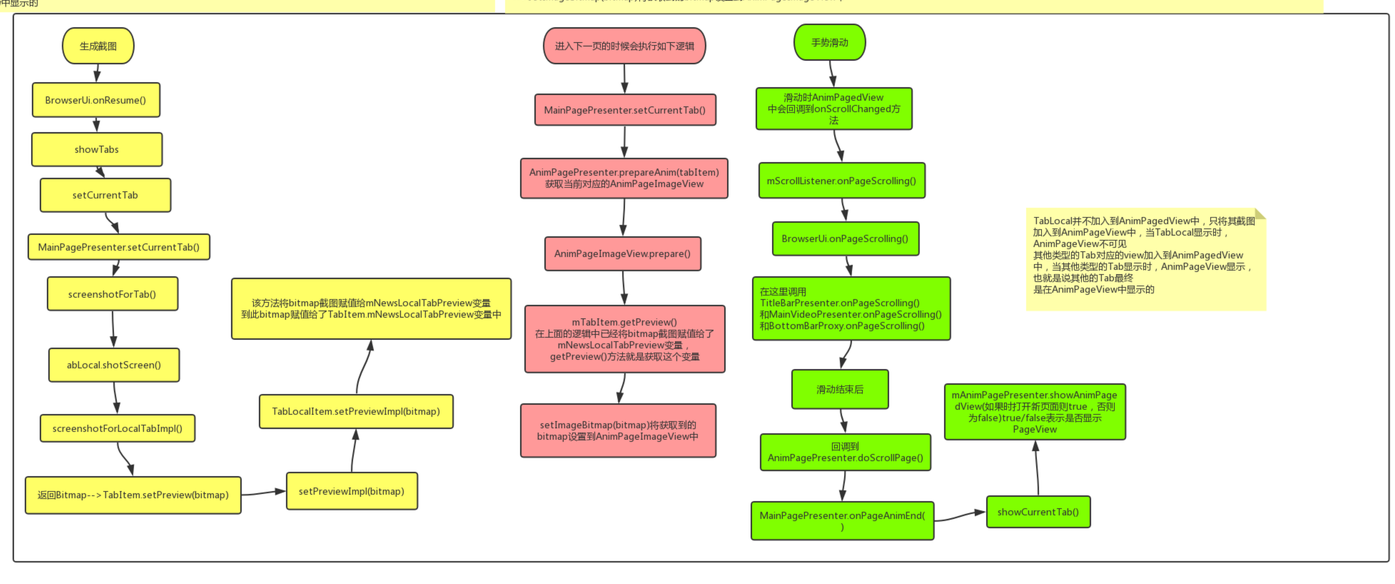
BrowserUi --> onResume --> showTabs --> setCurrentTab -->
MainPagePresenter --> setCurrentTab --> requestAddTab(tabLocal) --> AnimPagePresenter.addAnimPage
MainPagePresenter.setCurrentTab()-->MainPagePresenter.screenshotForTab()--> TabLocal.shotScreen()-->screenshotForLocalTabImpl()返回Bitmap--
>TabItem.setPreview(bitmap)
-->setPreviewImpl(bitmap)-->TabLocalItem.setPreviewImpl(bitmap) 该方法将bitmap截图赋值给mNewsLocalTabPreview变量
到此bitmap赋值给了TabItem.mNewsLocalTabPreview变量中
进入下一页的时候会执行如下逻辑
MainPagePresenter.setCurrentTab()-->AnimPagePresenter.prepareAnim(tabItem) 获取当前对应的AnimPageImageView
-->AnimPageImageView.prepare()-->mTabItem.getPreview()在上面的逻辑中已经将bitmap截图赋值给了mNewsLocalTabPreview变量，getPreview()方法就是获取这个变量
-->setImageBitmap(bitmap)将获取到的bitmap设置到AnimPageImageView中