Thông tin sản phẩm

BẢO HIỂM
TRỢ CẤP TIỀN MẶT

FE CREDIT

Bảo hiểm Trợ cấp tiền mặt

THÔNG TIN TỔNG QUAN

Tên sản phẩm (VN)	Bảo hiểm Trợ cấp tiền mặt
Tên sản phẩm (EN)	Hospi Cash
Các gói	5 lựa chọn
Công ty Bảo hiểm	BMI- Bảo Minh
Thời hạn bảo hiểm	12 tháng
Độ tuổi bảo hiểm	01- 65 tuổi

Bảo hiểm Trợ cấp tiền mặt

THÔNG TIN TỔNG QUAN

Chi phí y tế là một trong những nỗi lo của khách hàng khi nằm viện nên quyền lợi trợ cấp tiền mặt sẽ giảm phần nào gánh nặng khi khách hàng gặp rủi ro.
Bảo hiểm Trợ cấp tiền mặt sẽ đáp ứng những chi phí như:

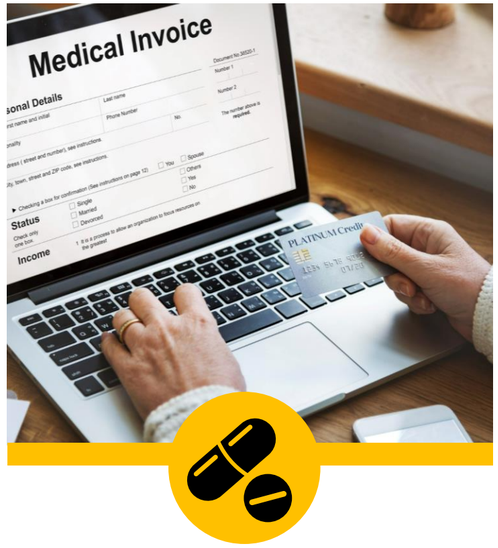

Đáp ứng các chi phí BHYT không chi trả: thuốc ngoài danh mục...

Bù đắp cho việc mất thu nhập trong thời gian NĐBH nằm viện

Chi trả các chi phí phát sinh khác trước và sau khi xuất viện...

Có thêm chi phí trang trải trong quá trình nằm viện như ăn uống, nhu yếu phẩm....

FE CREDIT

Bảo hiểm Trợ cấp tiền mặt

THÔNG TIN TỔNG QUAN

Khoản tiền mặt được hỗ trợ là khoản tiền cố định dựa theo ngày nằm viện của NĐBH, do đó ngay khi chi phí điều trị thực tế nhỏ hơn số tiền được hỗ trợ thì Cty Bảo hiểm vẫn chi trả theo quyền lợi bảo hiểm cho khách hàng.

Bảo hiểm Trợ cấp tiền mặt

PHÍ THAM GIA

Lựa chọn	Phí tham gia	Số tiền bảo hiểm
Lựa chọn 2	**400.000 đ**	**52.000.000 đ**
Lựa chọn 3	**600.000 đ**	**58.000.000 đ**
Lựa chọn 4	**800.000 đ**	**64.000.000 đ**
Lựa chọn 5	**1.000.000 đ**	**70.000.000 đ**
Lựa chọn 6	**1.500.000 đ**	**85.000.000 đ**

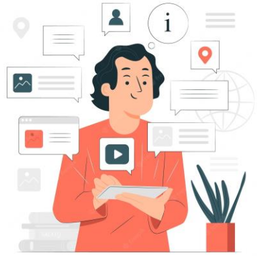

Bảo hiểm Trợ cấp tiền mặt

QUYỀN LỢI SẢN PHẨM

Tử vong do ốm đau, bệnh tật, thai sản

Tối đa chi trả/ năm

Tử vong do tai nạn

Tối đa chi trả/ năm

Trợ cấp nằm viện do tai nạn, ốm đau, bệnh tật, thai sản

- Chi trả từ ngày thứ 2 trở đi
- Tối đa chi trả/ năm

Bảo hiểm Trợ cấp tiền mặt

Đơn vị tính: Việt Nam đồng

QUYỀN LỢI	SỐ TIỀN BẢO HIỂM				
	Lựa chọn 2	Lựa chọn 3	Lựa chọn 4	Lựa chọn 5	Lựa chọn 6
Tử vong do ốm đau, bệnh tật, thai sản	20.000.000	20.000.000	20.000.000	20.000.000	20.000.000
Tử vong do tai nạn	40.000.000	40.000.000	40.000.000	40.000.000	40.000.000
Trợ cấp trong thời gian điều trị nằm viện do tai nạn, ốm đau, bệnh tật, thai sản, bắt đầu từ ngày thứ 2 trở đi (Tối đa 60 ngày/ năm)	12.000.000	18.000.000	24.000.000	30.000.000	45.000.000
	200.000/ ngày	**300.000/ ngày**	**400.000/ ngày**	**500.000/ ngày**	**750.000/ ngày**

Bảo hiểm Trợ cấp tiền mặt

❖ Ví dụ minh họa

HOÀN CẢNH

Anh A bị sốt xuất huyết, nằm BV Nhiệt Đới 7 ngày. Tổng chi phí điều trị là **4 triệu đồng (572.000 đ/ ngày).** Vậy Bảo Minh hỗ trợ như thế nào?
*(Hồ sơ của KH thỏa các điều kiện về chứng từ và độ tuổi được bảo hiểm. Và **KH đang tham gia Gói lựa chọn 5**)*

ĐÁP ÁN

Căn cứ trên quy định sản phẩm, Bảo Minh trả **trợ cấp từ ngày thứ 2 trở đi**:

- Trợ cấp tiền mặt: 500.000 đ/ ngày * 6 ngày = 3.000.000 đ

Bảo Minh chi trả cho KH: 3.000.000 đ

Bảo hiểm Trợ cấp tiền mặt

ĐIỀU KIỆN THAM GIA

Điều kiện 1

Người được bảo hiểm KHÔNG có tiền sử hoặc đang mắc bệnh tâm thần, bệnh ung thư, bệnh phong

Điều kiện 2

Người được bảo hiểm KHÔNG bị thương tật vĩnh viễn từ 50% trở lên

Điều kiện 3

Người được bảo hiểm KHÔNG đang trong quá trình điều trị bệnh và thương tật

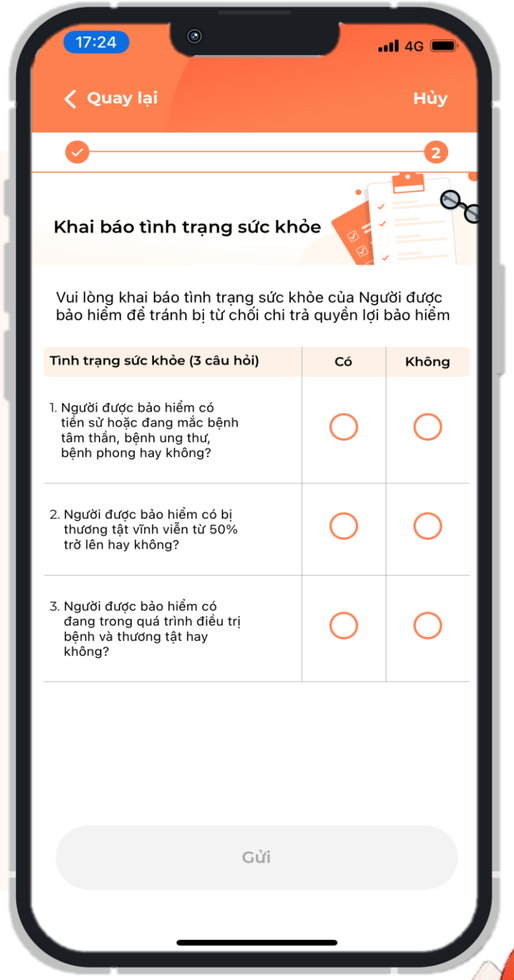

Bảo hiểm Trợ cấp tiền mặt

THỜI GIAN CHỜ - T

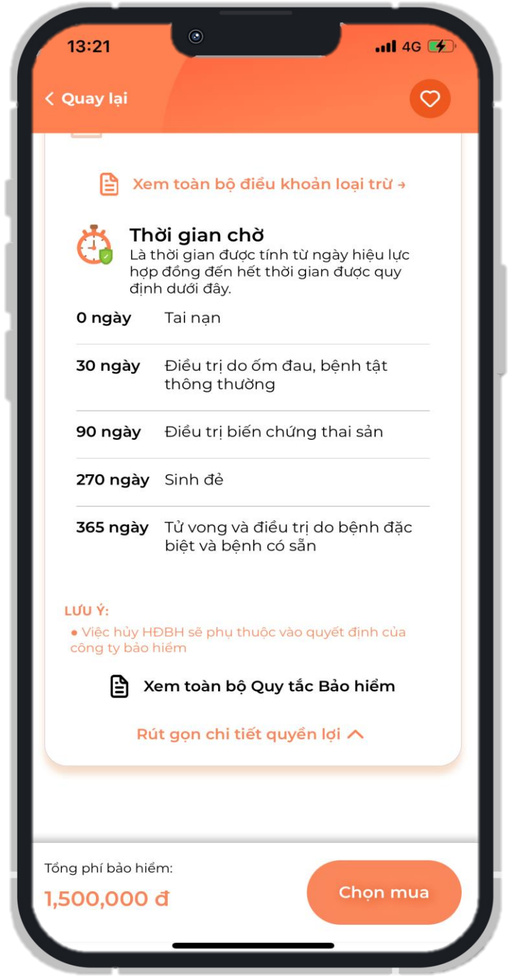

T = 0

Tử vong và điều trị tai nạn

T = 30

Điều trị/ tử vong do ốm đau bệnh tật

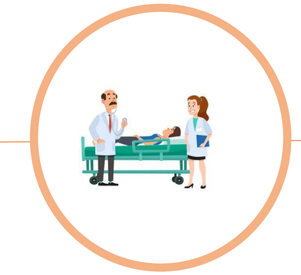

T = 90

Điều trị biến chứng thai sản (sảy thai, nạo thai, lấy u nang buồng trứng & điều trị thai sản) theo chỉ định bác sĩ

T = 270

Sinh đẻ

T = 365

Tử vong và điều trị do bệnh đặc biệt và bệnh có sẵn

Thời gian chờ: Là khoảng thời gian mà các quyền lợi bảo hiểm có liên quan không được chi trả bảo hiểm mặc dù sự kiện bảo hiểm xảy ra.

Bảo hiểm Trợ cấp tiền mặt

ĐIỀU KHOẢN LOẠI TRỪ *

- Kiểm tra và khám sức khỏe bao gồm kiểm tra sức khỏe tổng quát, khám kiểm tra phụ khoa, tiêm chủng, vacxin ..., các khuyết tật thoái hóa tự nhiên của mắt (bao gồm cận, viễn, loạn thị, đục thủy tinh thể già...)
- NĐBH bị tác động bởi chất kích thích, chất gây nghiện, thuốc cai nghiện, thuốc không được bác sĩ chuyên môn kê toa, rượu, bia hoặc các chất có cồn và việc ảnh hưởng này là nguyên nhân gây ra tai nạn
- Bất kỳ hành động cố ý phạm pháp hoặc ẩu đả của NĐBH, trừ khi là hành động cứu người, bảo vệ tài sản hoặc tự vệ
- Hành động cố ý gây thiệt hại của NĐBH hoặc người thừa kế hợp pháp của NĐBH.
- Các hình thức điều trị về răng (Không bao gồm điều trị do nguyên nhân tai nạn)

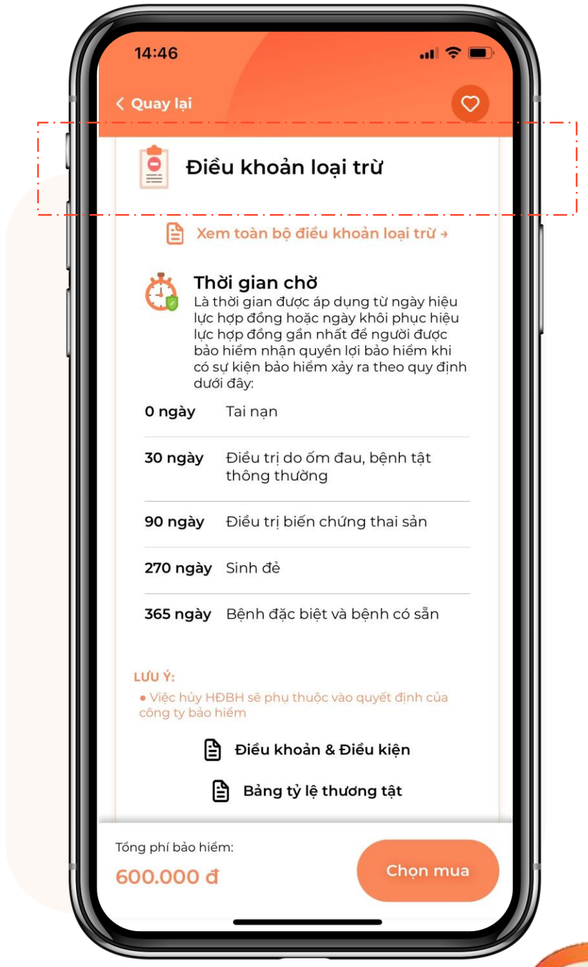

*: Chi tiết vui lòng tham khảo trên ứng dụng IZIon24

Bảo hiểm Trợ cấp tiền mặt

QUY TRÌNH BỒI THƯỜNG

1

BỒI THƯỜNG TRỰC TUYẾN QUA ỨNG DỤNG IZIon24

2

BỒI THƯỜNG TRỰC TIẾP

Bảo hiểm Trợ cấp tiền mặt

QUY TRÌNH BỒI THƯỜNG

▶ **Bồi thường trực tuyến qua ứng dụng IZIon24**

CÁC BƯỚC THỰC HIỆN

01
TRẢ LỜI CÂU HỎI VỀ YÊU CẦU BỒI THƯỜNG

02
CUNG CẤP CÁC CHỨNG TỪ LIÊN QUAN

03
CHỌN PHƯƠNG THỨC NHẬN BỒI THƯỜNG

04
XÁC NHẬN THÔNG TIN

05
HOÀN TẤT YÊU CẦU BỒI THƯỜNG

FE CREDIT

Bảo hiểm Trợ cấp tiền mặt

QUY TRÌNH BỒI THƯỜNG

Bồi thường trực tiếp

- Khách hàng thông báo cho Công ty Bảo hiểm **trong vòng 30 ngày** và gửi hồ sơ yêu cầu bồi thường **trong vòng 365 ngày** kể từ khi sự kiện bảo hiểm xảy ra.
- Công ty bảo hiểm sẽ chi trả bồi thường trong vòng 7-15 ngày làm việc (kể từ khi nhận đầy đủ hồ sơ)

Hotline IZIon24: 1900 2809
Zalo: https://zalo.me/1050345095222680176
Email:hotrobaohiem@izion24.com.vn
Giờ làm việc:
Thứ 2- Thứ 6: 8g00 - 12g00 & 13g00 - 17g30
Thứ 7: 8g00 - 12g00

Tổng đài CSKH Bảo Minh: 0888 97 27 27

Địa chỉ gửi hồ sơ yêu cầu bồi thường:

CÔNG TY BẢO MINH GIA ĐỊNH

Địa chỉ : 778B đường Nguyễn Kiệm, P. 4, Q. Phú Nhuận, TP. Hồ Chí Minh

Bảo hiểm Trợ cấp tiền mặt

QUY TRÌNH BỒI THƯỜNG

Hồ sơ yêu cầu bồi thường (tham khảo)

Tai nạn

1. Giấy yêu cầu bồi thường, biên bản tường trình tai nạn được kê khai đầy đủ theo mẫu.
2. Giấy chứng thương, chứng tử, giấy ủy quyền nhận tiền bồi thường hợp pháp...
3. Chỉ định của bác sĩ điều trị (Toa thuốc, chỉ định ngày nghỉ, v.v..)
4. Biên lai thu tiền, Hoá đơn mua thuốc, chứng từ y tế liên quan.
5. Giấy tờ xe, bằng lái (nếu đi xe từ 50cc trở lên).
6. Biên bản tai nạn giao thông của Công An (tai nạn giao thông), tai nạn lao động (nếu bị tai nạn lao động)
7. Trường hợp thương tật vĩnh viễn: Giấy chứng nhận thương tích/ giấy ra viện, phiếu mổ và các chứng từ y tế khác như: Đơn thuốc, hoá đơn, biên lai thu viện phí, phiếu thu... có thể chứng minh được mức độ thương tật.
8. Các chứng từ khác

Nằm viện do ốm đau bệnh tật, thai sản

1. Giấy yêu cầu bồi thường được kê khai đầy đủ...
2. Chẩn đoán bệnh
3. Thuốc hoặc sổ khám bệnh (có đóng dấu của cơ sở khám chữa bệnh).
4. Chỉ định của bác sĩ điều trị (chỉ định xét nghiệm.... cận lâm sàng, đề nghị phẫu thuật, v.v..)
5. Biên lai thu tiền viện phí, lệ phí, phiếu thu có ghi chi tiết từng khoản mục được thanh toán. Hoá đơn mua thuốc, chứng từ y tế liên quan...
6. Giấy nhập viện và xuất viện, bảng kê chi tiết tiền viện phí, giấy ủy quyền nhận tiền bồi thường hợp pháp...
7. Các chứng từ khác

Bảo hiểm Trợ cấp tiền mặt

ƯU ĐIỂM SẢN PHẨM

Mức phí tham gia thấp

Không cần hóa đơn đỏ nếu mua cùng sản phẩm của BMI

Không cần khám sức khỏe khi tham gia

Chi trả song song cùng với các gói BH khác

Phân phối và tham gia chỉ dành cho KH của FEC

Cám ơn bạn đã theo dõi
Chúc bạn thành công!