Thông tin sản phẩm

BẢO HIỂM NỘI TRÚ và PHẪU THUẬT

FE CREDIT

Bảo hiểm Nội trú và phẫu thuật

THÔNG TIN TỔNG QUAN

Tên sản phẩm (VN)	Bảo hiểm Nội trú và phẫu thuật
Các gói	5 Lựa chọn
Công ty Bảo hiểm	BMI- Bảo Minh
Thời hạn bảo hiểm	12 tháng
Độ tuổi bảo hiểm	01- 60 tuổi

Bảo hiểm Nội trú và phẫu thuật

QUYỀN LỢI SẢN PHẨM

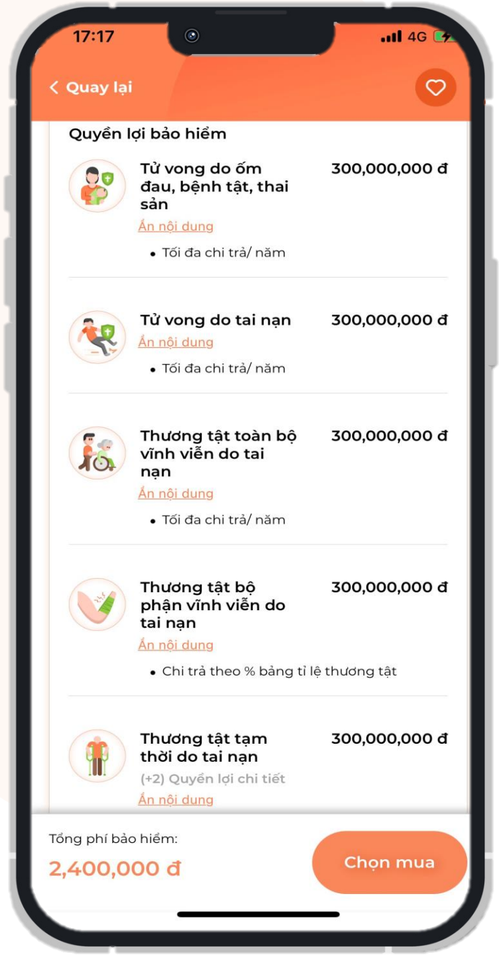

STT	QUYỀN LỢI BẢO HIỂM
1	Tử vong do ốm đau, bệnh tật, thai sản
2	Tử vong do tai nạn
3	Thương tật toàn bộ vĩnh viễn do tai nạn
4	Thương tật bộ phận vĩnh viễn do tai nạn
5	Thương tật tạm thời do tai nạn
6	Điều trị nội trú

FE CREDIT

Bảo hiểm Nội trú và phẫu thuật

Đơn vị tính: Việt Nam đồng

QUYỀN LỢI BẢO HIỂM		LỰA CHỌN 1	LỰA CHỌN 2	LỰA CHỌN 3	LỰA CHỌN 4	LỰA CHỌN 5
1. Tử vong do ốm đau, bệnh tật, thai sản	- Tối đa chi trả/năm	50,000,000	100,000,000	150,000,000	200,000,000	300,000,000
2. Tử vong do tai nạn	- Tối đa chi trả/năm	50,000,000	100,000,000	150,000,000	200,000,000	300,000,000
3. Thương tật toàn bộ vĩnh viễn do tai nạn	- Tối đa chi trả/năm	50,000,000	100,000,000	150,000,000	200,000,000	300,000,000
4. Thương tật bộ phận vĩnh viễn do tai nạn	- Chi trả theo % bảng tỉ lệ thương tật	50,000,000	100,000,000	150,000,000	200,000,000	300,000,000
5. Thương tật tạm thời do tai nạn	- Tối đa chi trả/năm	50,000,000	100,000,000	150,000,000	200,000,000	300,000,000
5.1 Chi phí điều trị	- Chi trả theo chi phí thực tế - Tối đa theo % bảng tỉ lệ thương tật	50,000,000	100,000,000	150,000,000	200,000,000	300,000,000
5.2 Trả trợ cấp mất giảm thu nhập	- Tối đa chi trả/ngày - Tối đa 180 ngày/năm	50,000	100,000	150,000	200,000	300,000
6. Điều trị nội trú						
6.1 Nằm viện	- Chi trả theo chi phí thực tế - Tối đa 60 ngày/năm - Tối đa chi trả/ngày - Bao gồm giới hạn phụ bên dưới	250,000	500,000	750,000	1,000,000	1,500,000
6.1.1 Trợ cấp mất giảm thu nhập trong 10 ngày đầu	- Tối đa chi trả/ngày	40,000	80,000	120,000	160,000	240,000
6.1.2 Trợ cấp mất giảm thu nhập từ ngày 11 trở đi	- Tối đa chi trả/ngày	25,000	50,000	75,000	100,000	150,000
6.2. Phẫu thuật	- Chi trả theo chi phí thực tế - Tối đa theo % bảng tỉ lệ phẫu thuật - Tối đa chi trả/năm	50,000,000	100,000,000	150,000,000	200,000,000	300,000,000

Bảo hiểm Nội trú và phẫu thuật

❖ Ví dụ minh họa

HOÀN CẢNH

Anh A bị sốt xuất huyết, nằm BV Nhiệt Đới 7 ngày. **Tổng chi phí điều trị là 4 triệu đồng (572.000 đ/ ngày).** Vậy Bảo Minh hỗ trợ như thế nào?
(Hồ sơ của KH thỏa các điều kiện về chứng từ và độ tuổi được bảo hiểm. Và KH đang tham gia gói Lựa chọn 03)

ĐÁP ÁN

Căn cứ trên quy định sản phẩm, Bảo Minh trả: điều trị nội trú 750.000đ/ ngày trong đó có bao gồm tiền nội trú và trợ cấp mất giảm thu nhập. Vậy Bảo Minh chi trả cho 7 ngày:
Chi phí nằm viện (750.000- 120.000)= 630.000 đ > 572.000 đ

- Chi phí điều trị thực tế 572.000 đ/ ngày * 7 ngày = 4.004.000 đ
- Trợ cấp mất giảm thu nhập 120.000/ ngày * 7 ngày = 840.000 đ
- **Bảo Minh bồi thường cho KH: 4.004.000 + 840.000= 4.844.000 đ**

Bảo hiểm Nội trú và phẫu thuật

PHÍ THAM GIA

Đơn vị tính: Việt Nam đồng

Lựa chọn	Phí tham gia	Số tiền bảo hiểm
Lựa chọn 1	**400.000 đ**	**50.000.000 đ**
Lựa chọn 2	**800.000 đ**	**100.000.000 đ**
Lựa chọn 3	**1.200.000 đ**	**150.000.000 đ**
Lựa chọn 4	**1.600.000 đ**	**200.000.000 đ**
Lựa chọn 5	**2.400.000 đ**	**300.000.000 đ**

Bảo hiểm Nội trú và phẫu thuật

ĐIỀU KIỆN THAM GIA

Điều kiện 1

Người được bảo hiểm KHÔNG có tiền sử hoặc đang mắc bệnh tâm thần, bệnh ung thư, bệnh phong

Điều kiện 2

Người được bảo hiểm KHÔNG bị thương tật vĩnh viễn từ 50% trở lên

Điều kiện 3

Người được bảo hiểm KHÔNG đang trong quá trình điều trị bệnh và thương tật

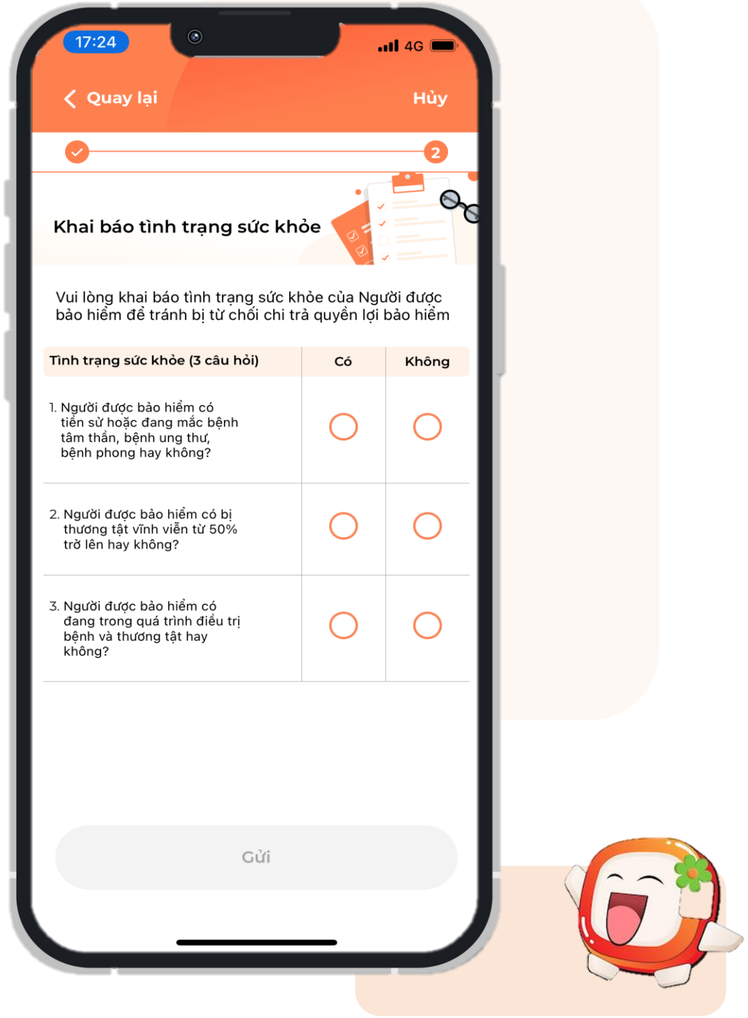

FE CREDIT

Bảo hiểm Nội trú và phẫu thuật

THỜI GIAN CHỜ - T

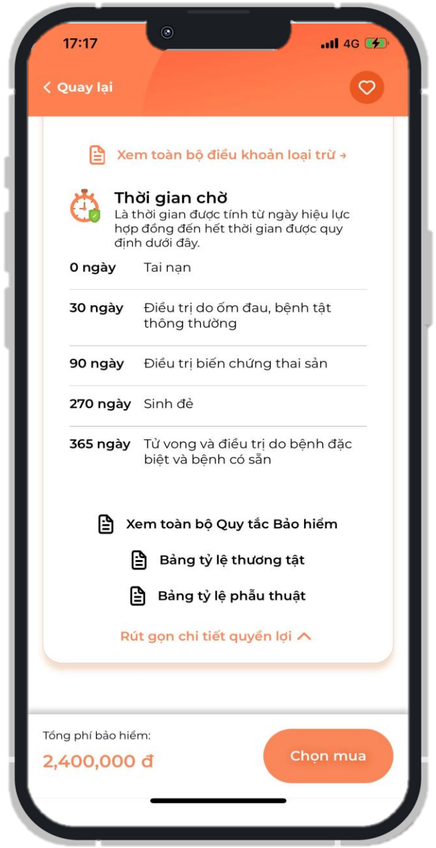

T = 0

Tử vong và điều trị tai nạn

T = 30

Điều trị/ tử vong do ốm đau bệnh tật

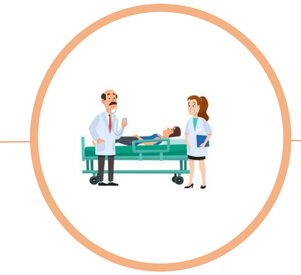

T = 90

Điều trị biến chứng thai sản (sảy thai, nạo thai, lấy u nang buồng trứng & điều trị thai sản) theo chỉ định bác sĩ

T = 270

Sinh đẻ

T = 365

Tử vong và điều trị do bệnh đặc biệt và bệnh có sẵn

Thời gian chờ: Là khoảng thời gian mà các quyền lợi bảo hiểm có liên quan không được chi trả bảo hiểm mặc dù sự kiện bảo hiểm xảy ra.

Bảo hiểm Nội trú và phẫu thuật

ĐIỀU KHOẢN LOẠI TRỪ *

- Kiểm tra và khám sức khỏe bao gồm kiểm tra sức khỏe tổng quát, khám kiểm tra phụ khoa, tiêm chủng, vacxin ..., các khuyết tật thoái hóa tự nhiên của mắt (bao gồm cận, viễn, loạn thị, đục thủy tinh thể già...)
- NĐBH bị tác động bởi chất kích thích, chất gây nghiện, thuốc cai nghiện, thuốc không được bác sĩ chuyên môn kê toa, rượu, bia hoặc các chất có cồn và việc ảnh hưởng này là nguyên nhân gây ra tai nạn
- Bất kỳ hành động cố ý phạm pháp hoặc ẩu đả của NĐBH, trừ khi là hành động cứu người, bảo vệ tài sản hoặc tự vệ
- Hành động cố ý gây thiệt hại của NĐBH hoặc người thừa kế hợp pháp của NĐBH.
- Các hình thức điều trị về răng (Không bao gồm điều trị do nguyên nhân tai nạn)

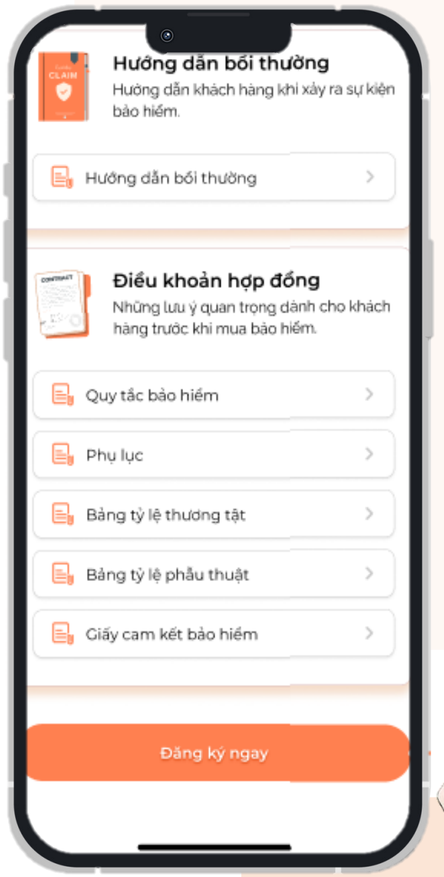

*: Chi tiết vui lòng tham khảo trên ứng dụng IZIon24

Bảo hiểm Nội trú và phẫu thuật

QUY TRÌNH BỒI THƯỜNG

Bồi thường trực tiếp

- Khách hàng thông báo cho Công ty Bảo hiểm trong vòng 30 ngày và gửi hồ sơ yêu cầu bồi thường trong vòng 365 ngày kể từ khi sự kiện bảo hiểm xảy ra.
- Công ty bảo hiểm sẽ chi trả bồi thường trong vòng 7-15 ngày làm việc (kể từ khi nhận đầy đủ hồ sơ)

Hotline IZIon24: 1900 2809
Zalo: https://zalo.me/1050345095222680176
Email:hotrobaohiem@izion24.com.vn
Giờ làm việc:
Thứ 2- Thứ 6: 8g00 - 12g00 & 13g00 - 17g30
Thứ 7: 8g00 - 12g00

Tổng đài CSKH Bảo Minh: 0888 97 27 27

Địa chỉ gửi hồ sơ yêu cầu bồi thường:

CÔNG TY BẢO MINH GIA ĐỊNH

Địa chỉ : 778B đường Nguyễn Kiệm, P. 4, Q. Phú Nhuận, TP. Hồ Chí Minh

Bảo hiểm Nội trú và phẫu thuật

QUY TRÌNH BỒI THƯỜNG

Hồ sơ yêu cầu bồi thường (tham khảo)

Tai nạn

1. Giấy yêu cầu bồi thường, biên bản tường trình tai nạn được kê khai đầy đủ theo mẫu.
2. Giấy chứng thương, chứng tử, giấy ủy quyền nhận tiền bồi thường hợp pháp...
3. Chỉ định của bác sĩ điều trị (Toa thuốc, chỉ định ngày nghỉ, v.v..)
4. Biên lai thu tiền, Hoá đơn mua thuốc, chứng từ y tế liên quan.
5. Giấy tờ xe, bằng lái (nếu đi xe từ 50cc trở lên).
6. Biên bản tai nạn giao thông của Công An (tai nạn giao thông), tai nạn lao động (nếu bị tai nạn lao động)
7. Trường hợp thương tật vĩnh viễn: Giấy chứng nhận thương tích/ giấy ra viện, phiếu mổ và các chứng từ y tế khác như: Đơn thuốc, hoá đơn, biên lai thu viện phí, phiếu thu... có thể chứng minh được mức độ thương tật.
8. Các chứng từ khác

Nằm viện do ốm đau bệnh tật, thai sản

1. Giấy yêu cầu bồi thường được kê khai đầy đủ...
2. Chẩn đoán bệnh
3. Thuốc hoặc sổ khám bệnh (có đóng dấu của cơ sở khám chữa bệnh).
4. Chỉ định của bác sĩ điều trị (chỉ định xét nghiệm.... cận lâm sàng, đề nghị phẫu thuật, v.v..)
5. Biên lai thu tiền viện phí, lệ phí, phiếu thu có ghi chi tiết từng khoản mục được thanh toán. Hoá đơn mua thuốc, chứng từ y tế liên quan...
6. Giấy nhập viện và xuất viện, bảng kê chi tiết tiền viện phí, giấy ủy quyền nhận tiền bồi thường hợp pháp...
7. Các chứng từ khác

Bảo hiểm Nội trú và phẫu thuật

ƯU ĐIỂM SẢN PHẨM

Mức phí
tham gia thấp

Không cần khám sức
khỏe khi tham gia

Hỗ trợ mất giảm
thu nhập

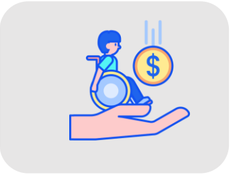

Bồi thường tai nạn
thương tật vĩnh viễn

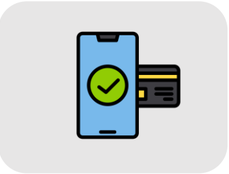

Cách thức tham gia
đơn giản nhanh chóng

Cám ơn bạn đã theo dõi
Chúc bạn thành công!