Thông tin sản phẩm

BẢO HIỂM SỨC KHỎE CÁ NHÂN

FE CREDIT

Bảo hiểm Sức khỏe cá nhân

THÔNG TIN TỔNG QUAN

Tên sản phẩm (VN)	Bảo hiểm Sức khỏe cá nhân
Tên sản phẩm (EN)	Single Health
Các gói	Gói Cơ bản- Nâng cao- Toàn diện Sống Vui – Sống Khỏe- Sống Sung Túc
Công ty Bảo hiểm	BMI- Bảo Minh
Thời hạn bảo hiểm	12 tháng
Độ tuổi bảo hiểm	18- 64 tuổi

Bảo hiểm Sức khỏe cá nhân

QUYỀN LỢI SẢN PHẨM

Tử vong do ốm đau, bệnh tật, thai sản

Tối đa chi trả/ năm

Thương tật toàn bộ vĩnh viễn do ốm đau, bệnh tật

Tối đa chi trả/ năm

Tử vong do tai nạn

Tối đa chi trả/ năm

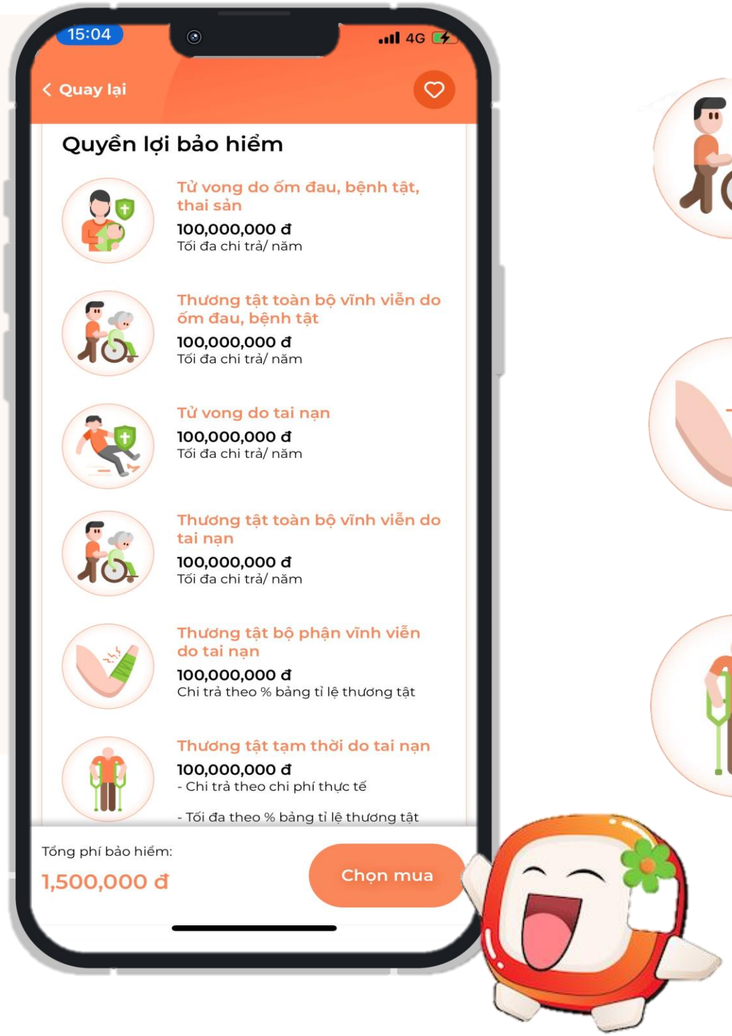

Thương tật toàn bộ vĩnh viễn do tai nạn

Tối đa chi trả/ năm

Thương tật bộ phận vĩnh viễn do tai nạn

Chi trả theo % bảng tỉ lệ thương tật

Thương tật tạm thời do tai nạn

- Chi trả theo chi phí thực tế
- Tối đa theo % bảng tỉ lệ thương tật
- Tối đa chi trả/ năm

Bảo hiểm Sức khỏe cá nhân

QUYỀN LỢI SẢN PHẨM

Điều trị nội trú

Nằm viện Tây Y
- Tối đa 60 ngày/ năm
- Giới hạn chi trả/ ngày

Nằm viện Đông Y
- Tối đa 120 ngày/ năm
- Giới hạn chi trả/ ngày

Phẫu thuật
- Chi trả theo chi phí thực tế
- Tối đã theo % bảng tỉ lệ phẫu thuật
- Tối đa chi trả/ năm

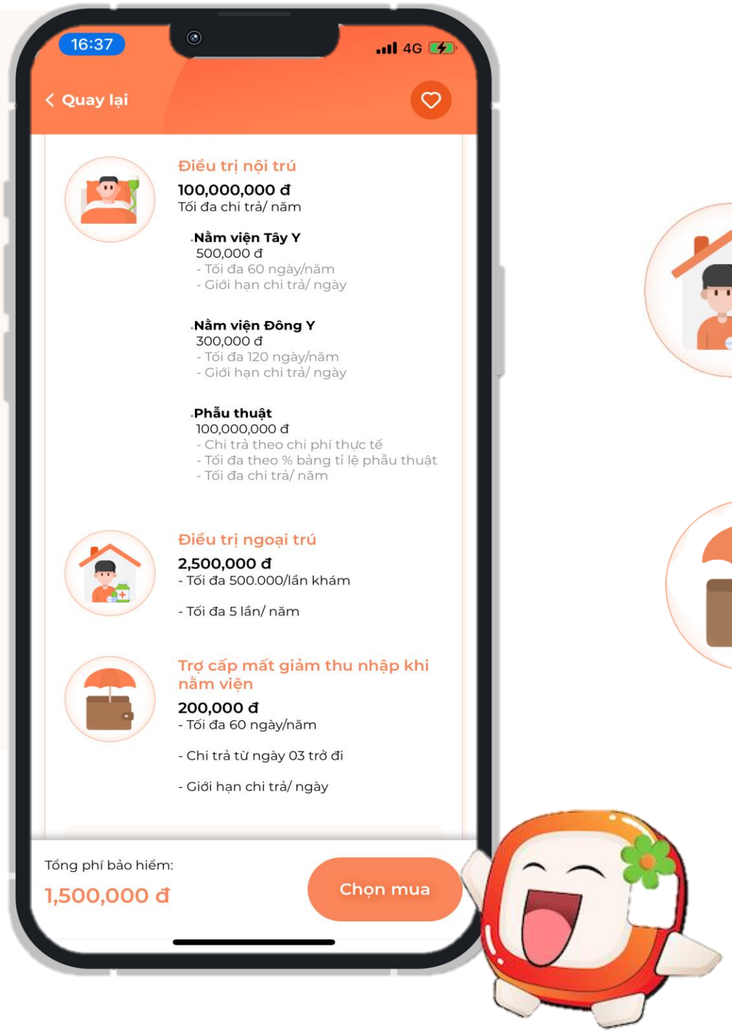

Điều trị ngoại trú

- Tối đa chi trả/ năm
- Tối đa chi trả/ lần khám
- Tối đa số lần khám/ năm

Trợ cấp mất giảm thu nhập khi nằm viện

- Tối đa 60 ngày/ năm
- Chi trả từ ngày thứ 3 trở đi
- Giới hạn chi trả/ ngày

Bảo hiểm Sức khỏe cá nhân

QUYỀN LỢI SẢN PHẨM

Chăm sóc nha khoa *:

Tối đa chi trả/ năm, đối với:

- Khám và chẩn đoán nha khoa
- Chụp X-quang
- Điều trị viêm nướu
- Trám răng (amalgam hoặc composite hoặc Fuji)
- Điều trị tuỷ răng
- Cạo vôi răng (Tối đa 400.000 VNĐ/năm)
- Nhổ răng bệnh lý (không kèm theo phẫu thuật)

: Áp dụng đối với gói Sống Khỏe, Sống Sung Túc

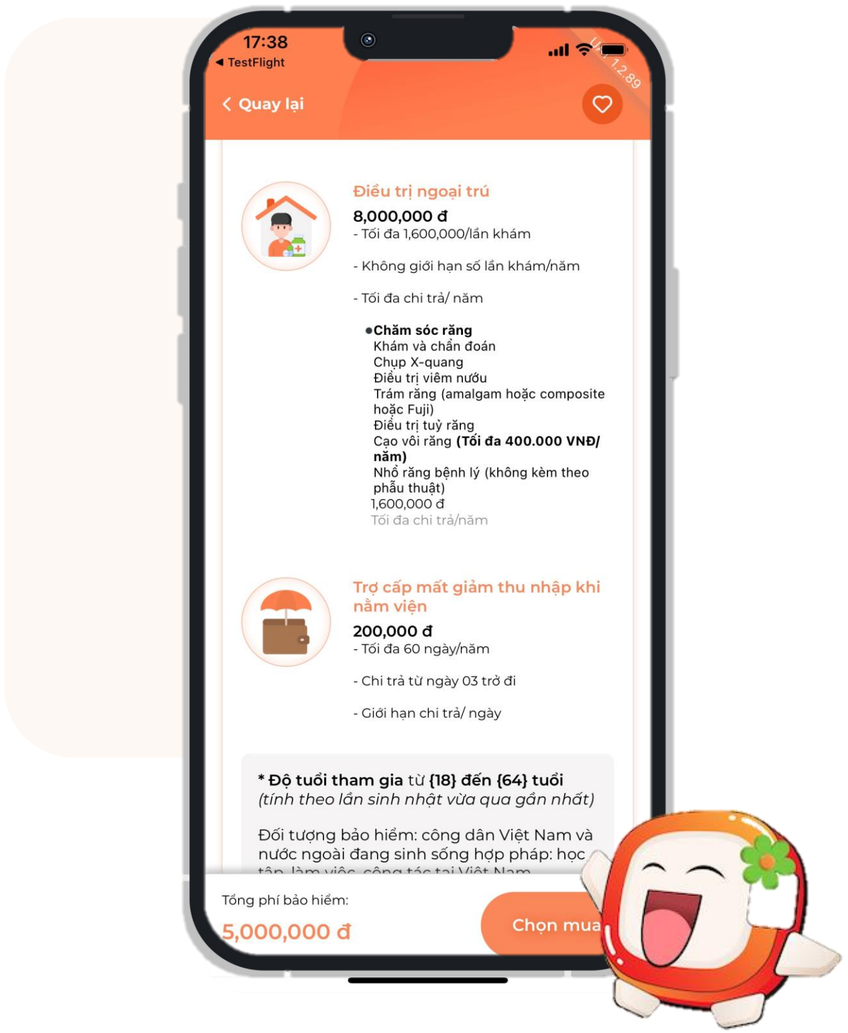

FE CREDIT

Bảo hiểm Sức khỏe cá nhân

Đơn vị tính: Việt Nam đồng

I. QUYỀN LỢI CHÍNH		CƠ BẢN	NÂNG CAO	TOÀN DIỆN	SỐNG VUI	SỐNG KHỎE	SỐNG SUNG TÚC
1	**Tử vong trong phạm vi bảo hiểm**	50.000.000	100.000.000	150.000.000	200.000.000	250.000.000	300.000.000
2	**Thương tật thân thể vĩnh viễn do tai nạn** (theo bảng tỷ lệ thương tật của công ty BH Bảo Minh)	Tỷ lệ % * 50.000.000	Tỷ lệ % * 100.000.000	Tỷ lệ % * 150.000.000	Tỉ lệ % * 200.000.000	Tỉ lệ % * 250.000.000	Tỉ lệ % * 300.000.000
3	**Thương tật thân thể tạm thời do tai nạn**	Chi phí điều trị thực tế không quá tỷ lệ % theo bảng tỷ lệ thương tật					
4	**Nằm viện tại bệnh viện Tây y do ốm đau, bệnh tật, thai sản** (Tối đa 60 ngày/ năm)	Chi phí thực tế không quá 250.000/ ngày	Chi phí thực tế không quá 500.000/ ngày	Chi phí thực tế không quá 750.000/ ngày	Chi phí thực tế không quá 1.000.000/ ngày	Chi phí thực tế không quá 1.250.000/ ngày	Chi phí thực tế không quá 1.500.000/ ngày
5	**Nằm viện tại bệnh viện Đông y do ốm đau, bệnh tật, thai sản** (Tối đa 120 ngày/ năm)	Chi phí thực tế không quá 150.000/ ngày	Chi phí thực tế không quá 300.000/ ngày	Chi phí thực tế không quá 450.000/ ngày	Chi phí thực tế không quá 600.000/ ngày	Chi phí thực tế không quá 750.000/ ngày	Chi phí thực tế không quá 900.000/ ngày
6	**Phẫu thuật do ốm đau, bệnh tật, thai sản**	Chi phí thực tế không quá tỷ lệ % theo bảng tỷ lệ phẫu thuật					
		(Tối đa 50.000.000)	(Tối đa 100.000.000)	(Tối đa 150.000.000)	(Tối đa 200.000.000)	(Tối đa 250.000.000)	(Tối đa 300.000.000)

Bảo hiểm Sức khỏe cá nhân

FE CREDIT

Đơn vị tính: Việt Nam đồng

II. QUYỀN LỢI MỞ RỘNG	CƠ BẢN	NÂNG CAO	TOÀN DIỆN	SỐNG VUI	SỐNG KHỎE	SỐNG SUNG TÚC
1. Điều trị ngoại trú (Tối đa chi trả theo năm)	2.500.000			4.000.000	6.000.000	8.000.000
Điều trị ngoại trú do ốm đau, bệnh tật, thai sản: **(Chi trả theo chi phí thực tế)**						
Bao gồm: - Tiền khám bệnh - Tiền thuốc điều trị - Xét nghiệm cận lâm sàng có chẩn đoán liên quan đến bệnh điều trị - Vật tư y tế	Tối đa 5 lần/ năm			Không giới hạn số lần khám/ năm		
	tối đa 500.000 VNĐ/ lần khám và điều trị,			Tối đa 1.000.000 VNĐ/ lần khám và điều trị	Tối đa 1.200.000 VNĐ/ lần khám và điều trị	Tối đa 1.600.000 VNĐ/ lần khám và điều trị
2. Trợ cấp mất giảm thu nhập						
Mất giảm thu nhập trong thời gian nằm viện do tai nạn hay do ốm đau, bệnh tật, thai sản, covid **(Tối đa 60 ngày /năm, chi trả từ ngày thứ 3 trở đi)**	200.000 VNĐ/ ngày nằm viện.					

Bảo hiểm Sức khỏe cá nhân

Đơn vị tính: Việt Nam đồng

III. QUYỀN LỢI BỔ SUNG	CƠ BẢN	NÂNG CAO	TOÀN DIỆN	SỐNG VUI	SỐNG KHỎE	SỐNG SUNG TÚC
Quyền lợi chăm sóc răng cơ bản						
- Khám và chẩn đoán - Chụp X-quang - Điều trị viêm nướu - Trám răng (amalgam hoặc composite hoặc Fuji) - Điều trị tuỷ răng - Cạo vôi răng **(Tối đa 400.000 VNĐ/năm)** - Nhổ răng bệnh lý **(không kèm theo phẫu thuật)**	Không áp dụng				1.000.000 VNĐ/năm	1.600.000 VNĐ/năm

Bảo hiểm Sức khỏe cá nhân

❖ Ví dụ minh họa

HOÀN CẢNH

Anh A bị sốt xuất huyết, nằm BV Nhiệt Đới 7 ngày. **Tổng chi phí điều trị là 4 triệu đồng (572.000 đ/ ngày).** Vậy Bảo Minh hỗ trợ như thế nào?
(Hồ sơ của KH thỏa các điều kiện về chứng từ và độ tuổi được bảo hiểm. Và KH đang tham gia Gói Nâng cao)

ĐÁP ÁN

Theo hồ sơ KH cung cấp, chi phí điều trị thực tế: 572.000 đ/ ngày > 500.000 đ/ ngày

Căn cứ trên quy định sản phẩm, Bảo Minh trả:

- Chi phí nằm viện 500.000 đ/ ngày * 7 ngày = 3.500.000 đ

- Trợ cấp mất giảm thu nhập 200.000/ ngày * 5 ngày =1.000.000 đ

Bảo Minh bồi thường cho KH: 3.500.000 + 1.000.000 = 4.500.000 đ

Bảo hiểm Sức khỏe cá nhân

❖ Ví dụ minh họa

HOÀN CẢNH

Chị C điều trị tủy răng và hàn kín hệ thống ống tủy bằng Gutta percha nguội [Điều trị tuỷ răng số 6,7 hàm dưới] tại Bệnh viện Răng Hàm Mặt TP HCM. **Tổng chi phí là 958.000 đ** (chi phí khám và chẩn đoán, chụp X-quang, điều trị). Vậy Bảo Minh hỗ trợ như thế nào?
(KH tham gia gói Sống Sung túc)

ĐÁP ÁN

Quyền lợi điều trị ngoại trú về Chăm sóc răng của Bảo hiểm sức khỏe (Gói Sống sung túc) chi trả theo chi phí thực tế tối đa lên đến 1.600.000 đ.

Chị C điều trị nha khoa trong phạm vi bảo hiểm với chi phí 958.000 đ < 1.600.000 đ
➔ Bảo Minh chi trả số tiền: 958.000 đ

Bảo hiểm Sức khỏe cá nhân

PHÍ THAM GIA

Lựa chọn	Phí tham gia	Số tiền bảo hiểm
Cơ bản	**1.085.000 đ**	**64.500.000 đ**
Nâng cao	**1.500.000 đ**	**114.500.000 đ**
Toàn diện	**2.055.000 đ**	**164.500.000 đ**
Sống vui	**3.000.000 đ**	**216.000.000 đ**
Sống khỏe	**4.000.000 đ**	**268.000.000 đ**
Sống sung túc	**5.000.000 đ**	**320.000.000 đ**

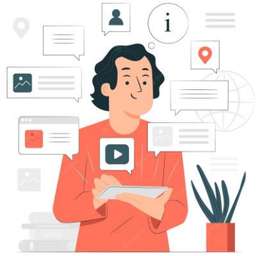

Bảo hiểm Sức khỏe cá nhân

ĐIỀU KIỆN THAM GIA

Điều kiện 1

Người được bảo hiểm KHÔNG có tiền sử hoặc đang mắc bệnh tâm thần, bệnh ung thư, bệnh phong

Điều kiện 2

Người được bảo hiểm KHÔNG bị thương tật vĩnh viễn từ 50% trở lên

Điều kiện 3

Người được bảo hiểm KHÔNG đang trong quá trình điều trị bệnh và thương tật

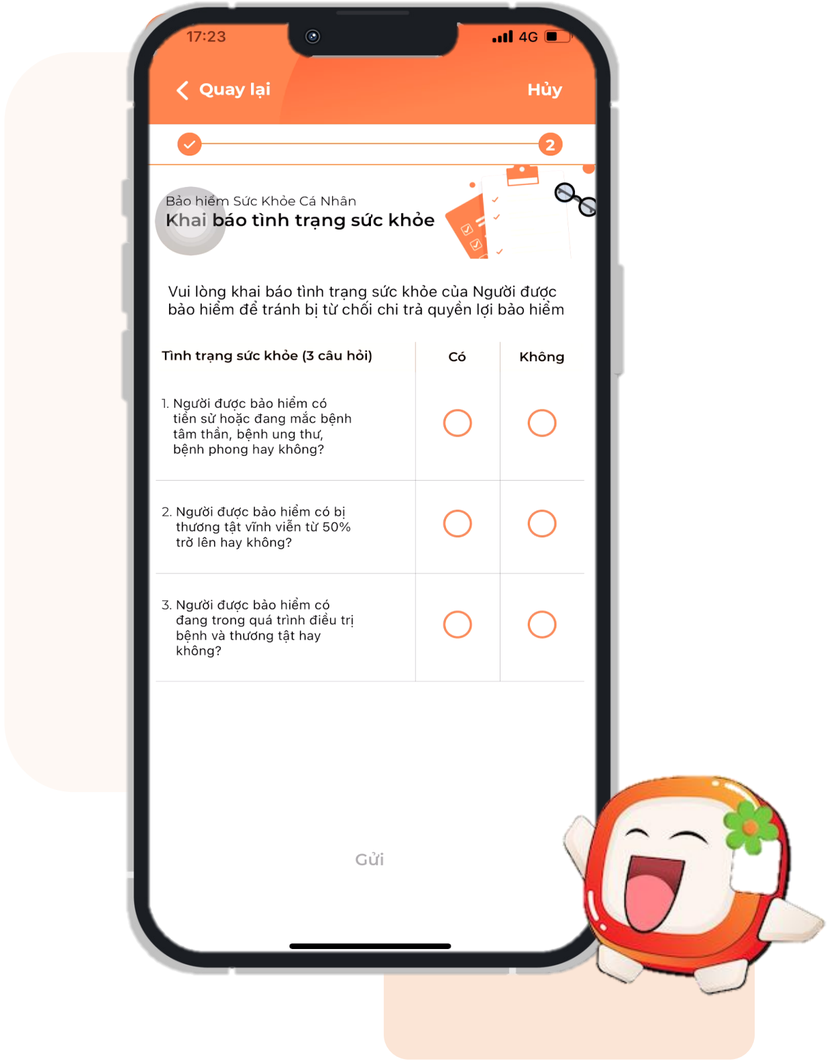

Bảo hiểm Sức khỏe cá nhân

THỜI GIAN CHỜ - T

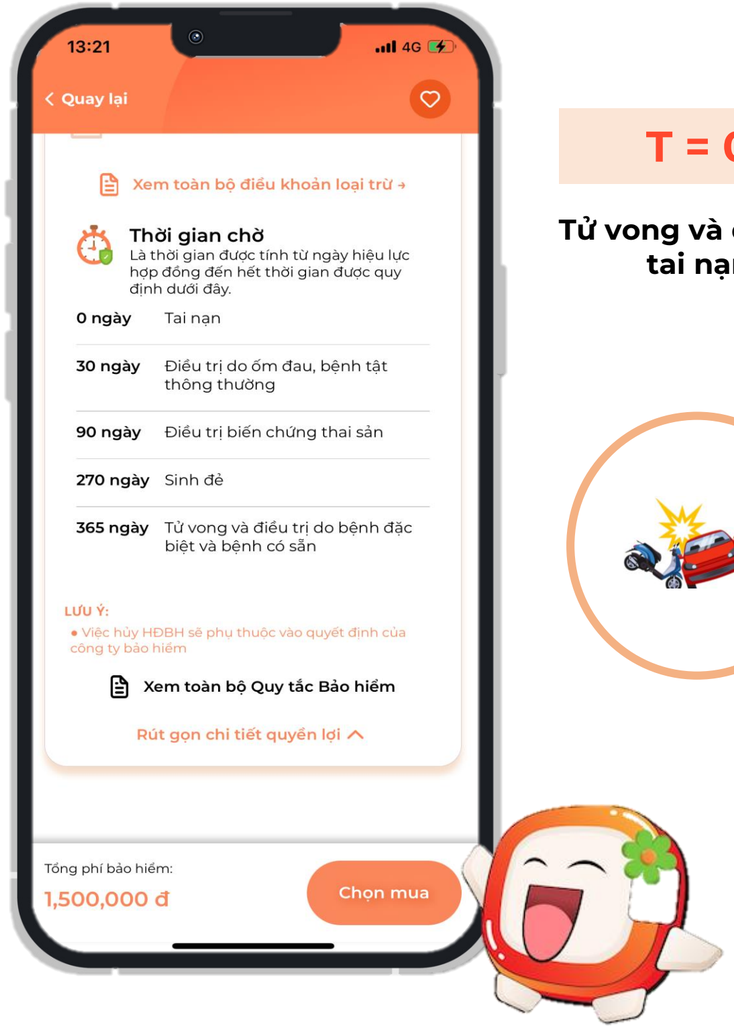

T = 0

Tử vong và điều trị tai nạn

T = 30

Điều trị/ tử vong do ốm đau bệnh tật, nha khoa

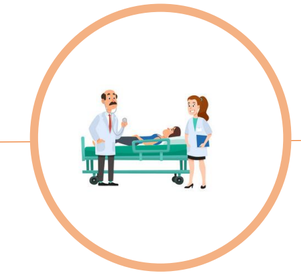

T = 90

Điều trị biến chứng thai sản (sảy thai, nạo thai, lấy u nang buồng trứng & điều trị thai sản) theo chỉ định bác sĩ

T = 270

Sinh đẻ

T = 365

Tử vong và điều trị do bệnh đặc biệt và bệnh có sẵn

Thời gian chờ: Là khoảng thời gian mà các quyền lợi bảo hiểm có liên quan không được chi trả bảo hiểm mặc dù sự kiện bảo hiểm xảy ra.

Bảo hiểm Sức khỏe cá nhân

ĐIỀU KHOẢN LOẠI TRỪ *

- Kiểm tra và khám sức khỏe bao gồm kiểm tra sức khỏe tổng quát, khám kiểm tra phụ khoa, tiêm chủng, vacxin ..., các khuyết tật thoái hóa tự nhiên của mắt (bao gồm cận, viễn, loạn thị, đục thủy tinh thể già...)
- NĐBH bị tác động bởi chất kích thích, chất gây nghiện, thuốc cai nghiện, thuốc không được bác sĩ chuyên môn kê toa, rượu, bia hoặc các chất có cồn và việc ảnh hưởng này là nguyên nhân gây ra tai nạn
- Bất kỳ hành động cố ý phạm pháp hoặc ẩu đả của NĐBH, trừ khi là hành động cứu người, bảo vệ tài sản hoặc tự vệ
- Hành động cố ý gây thiệt hại của NĐBH hoặc người thừa kế hợp pháp của NĐBH.
- Các hình thức điều trị về răng (Không bao gồm điều trị do nguyên nhân tai nạn)

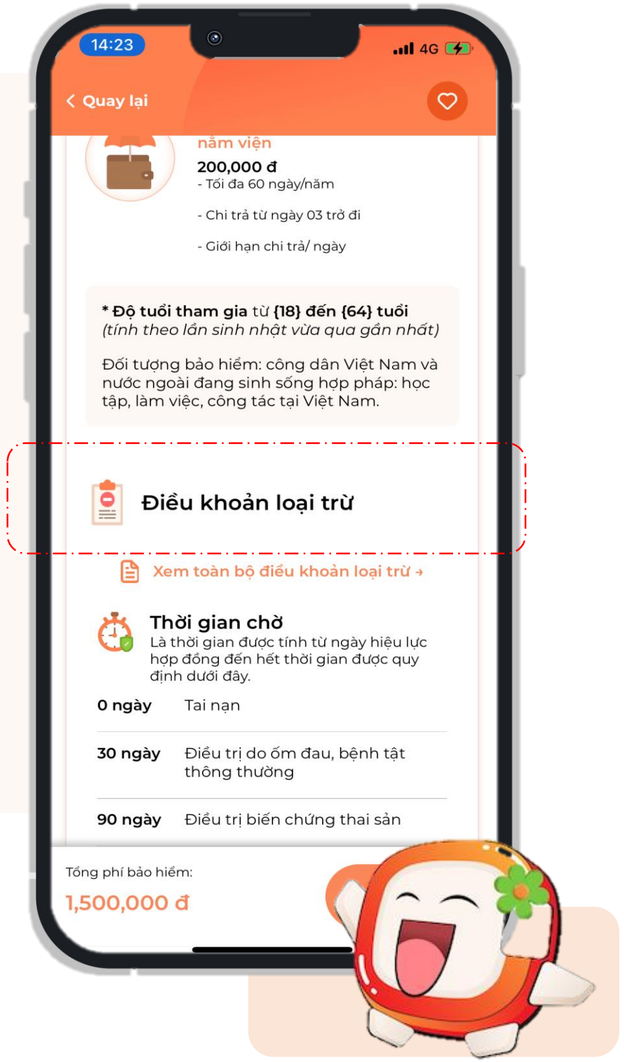

*: Chi tiết vui lòng tham khảo trên ứng dụng IZIon24

Bảo hiểm Sức khỏe cá nhân

QUY TRÌNH BỒI THƯỜNG

1. BẢO LÃNH VIỆN PHÍ

2. BỒI THƯỜNG TRỰC TUYẾN QUA ỨNG DỤNG IZIon24

3. BỒI THƯỜNG TRỰC TIẾP

Bảo hiểm Sức khỏe cá nhân

QUY TRÌNH BỒI THƯỜNG

Bảo lãnh viện phí

Lựa chọn thăm khám tại các CSYT có bảo lãnh viện phí theo thông báo của BMI

Khách hàng liên lạc với BP Bảo lãnh viện phí tại Cơ sở y tế và xuất trình thẻ bảo hiểm và giấy CMND/CCCD/ Giấy khai sinh/ Hộ chiếu

CSYT gửi thông tin cho Bảo Minh

BAO MINH

Đồng ý bảo lãnh

Thông báo đến Khách hàng Xác nhận chi phí Khách hàng được bảo lãnh (một phần/ toàn bộ chi phí)

Chưa đủ thông tin để bảo lãnh

Khách hàng thanh toán các chi phí và thu thập hồ sơ yêu cầu bồi thường và gửi về Bảo Minh

Chú thích:
CSYT: Cơ sở y tế
BMI: Bảo Minh

FE CREDIT

Bảo hiểm Sức khỏe cá nhân

QUY TRÌNH BỒI THƯỜNG

Bồi thường trực tuyến qua ứng dụng IZIon24

CÁC BƯỚC THỰC HIỆN

01
TRẢ LỜI CÂU HỎI VỀ YÊU CẦU BỒI THƯỜNG

02
CUNG CẤP CÁC CHỨNG TỪ LIÊN QUAN

03
CHỌN PHƯƠNG THỨC NHẬN BỒI THƯỜNG

04
XÁC NHẬN THÔNG TIN

05
HOÀN TẤT YÊU CẦU BỒI THƯỜNG

FE CREDIT

Bảo hiểm Sức khỏe cá nhân

QUY TRÌNH BỒI THƯỜNG

Bồi thường trực tiếp

- **Khách hàng thông báo cho Công ty Bảo hiểm trong vòng 30 ngày và gửi hồ sơ yêu cầu bồi thường trong vòng 365 ngày kể từ khi sự kiện bảo hiểm xảy ra.**
- **Công ty bảo hiểm sẽ chi trả bồi thường trong vòng 7-15 ngày làm việc (kể từ khi nhận đầy đủ hồ sơ)**

Hotline IZIon24: 1900 2809
Zalo: https://zalo.me/1050345095222680176
Email:hotrobaohiem@izion24.com.vn
Giờ làm việc:
Thứ 2- Thứ 6: 8g00 - 12g00 & 13g00 - 17g30
Thứ 7: 8g00 - 12g00

Tổng đài CSKH Bảo Minh: 0888 97 27 27

Địa chỉ gửi hồ sơ yêu cầu bồi thường:

CÔNG TY BẢO MINH GIA ĐỊNH

Địa chỉ : 778B đường Nguyễn Kiệm, P. 4, Q. Phú Nhuận, TP. Hồ Chí Minh

Bảo hiểm Sức khỏe cá nhân

QUY TRÌNH BỒI THƯỜNG

Hồ sơ yêu cầu bồi thường (tham khảo)

Tai nạn

1. Giấy yêu cầu bồi thường, biên bản tường trình tai nạn được kê khai đầy đủ theo mẫu.
2. Giấy chứng thương, chứng tử, giấy ủy quyền nhận tiền bồi thường hợp pháp...
3. Chỉ định của bác sĩ điều trị (Toa thuốc, chỉ định ngày nghỉ, v.v..)
4. Biên lai thu tiền, Hoá đơn mua thuốc, chứng từ y tế liên quan.
5. Giấy tờ xe, bằng lái (nếu đi xe từ 50cc trở lên).
6. Biên bản tai nạn giao thông của Công An (tai nạn giao thông), tai nạn lao động (nếu bị tai nạn lao động)
7. Trường hợp thương tật vĩnh viễn: Giấy chứng nhận thương tích/ giấy ra viện, phiếu mổ và các chứng từ y tế khác như: Đơn thuốc, hoá đơn, biên lai thu viện phí, phiếu thu... có thể chứng minh được mức độ thương tật.
8. Các chứng từ khác

Nằm viện do ốm đau bệnh tật, thai sản

1. Giấy yêu cầu bồi thường được kê khai đầy đủ...
2. Chẩn đoán bệnh
3. Thuốc hoặc sổ khám bệnh (có đóng dấu của cơ sở khám chữa bệnh).
4. Chỉ định của bác sĩ điều trị (chỉ định xét nghiệm.... cận lâm sàng, đề nghị phẫu thuật, v.v..)
5. Biên lai thu tiền viện phí, lệ phí, phiếu thu có ghi chi tiết từng khoản mục được thanh toán. Hoá đơn mua thuốc, chứng từ y tế liên quan...
6. Giấy nhập viện và xuất viện, bảng kê chi tiết tiền viện phí, giấy ủy quyền nhận tiền bồi thường hợp pháp...
7. Các chứng từ khác

Bảo hiểm Sức khỏe cá nhân

ƯU ĐIỂM SẢN PHẨM

Mức phí tham gia thấp

Áp dụng bảo lãnh viện phí với hơn 200 CSYT

Không cần khám sức khỏe khi tham gia

Hỗ trợ mất giảm thu nhập

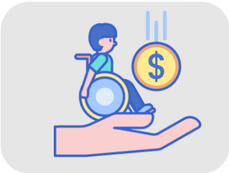

Bồi thường tai nạn thương tật vĩnh viễn

Quyền lợi thai sản hạn mức cao

Khám và điều trị ngoại trú

Cám ơn bạn đã theo dõi
Chúc bạn thành công!