izi on 24 Bảo Hiểm Dễ Dàng An Nhàn Cuộc Sống

OPES The Digital Insurer.

FE CREDIT VAY TIÊU DÙNG TÍN CHẤP

Thông tin sản phẩm

Bảo hiểm Tai nạn cá nhân

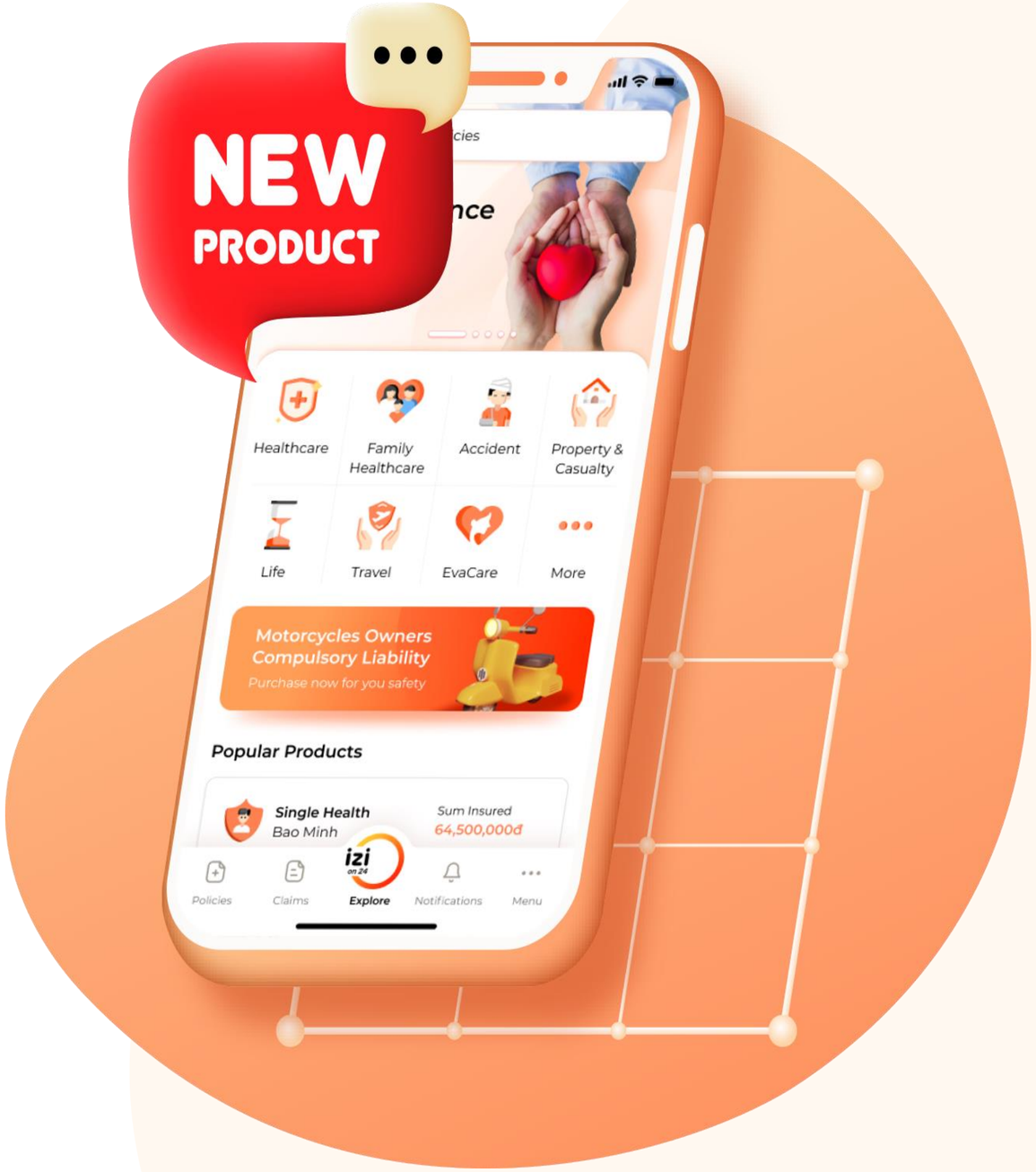

NEW PRODUCT

THÔNG TIN TỔNG QUAN

Tên sản phẩm (VN)	Bảo hiểm Tai nạn cá nhân
Tên sản phẩm (EN)	Personal Accident Insurance
Các gói	Gói 1 – Gói 2 – Gói 3 – Gói 4
Công ty Bảo hiểm	OPES
Thời hạn bảo hiểm	1 năm

Danh mục chính

Tai nạn

Danh mục phụ

Tai nạn cá nhân

Đối tượng bảo hiểm

Công dân Việt Nam

AGE

01 – 65 Tuổi

Bảo hiểm Tai nạn cá nhân

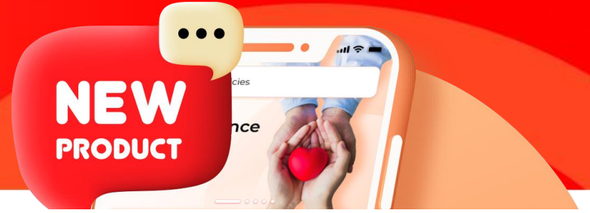

GIAO DIỆN TRÊN IZIon24

Thông tin tổng quan

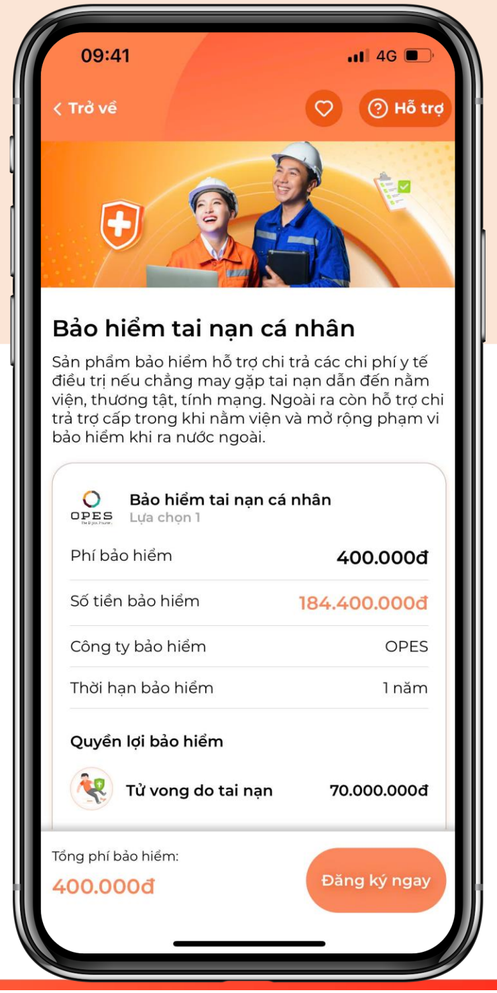

Quyền lợi

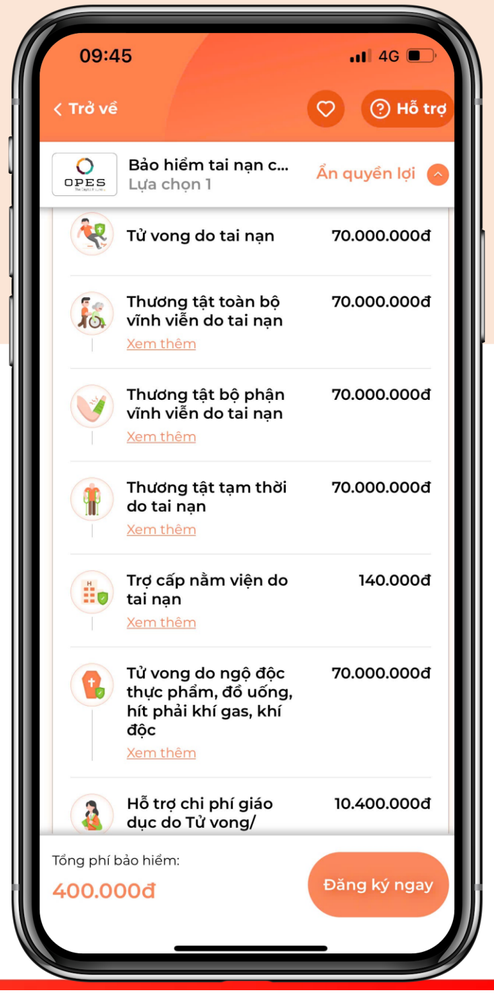

Thời gian chờ, Điều khoản loại trừ, Tài liệu

Bảo hiểm Tai nạn cá nhân

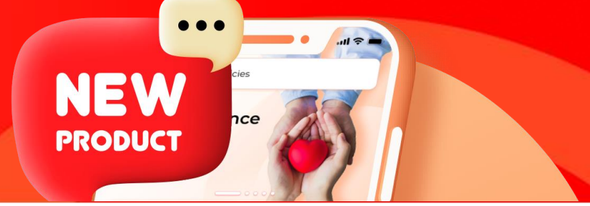

QUYỀN LỢI BẢO HIỂM

	QUYỀN LỢI CHÍNH	GÓI 01	GÓI 02	GÓI 03	GÓI 04
	SỐ TIỀN BẢO HIỂM	**184,400,000**	**263,600,000**	**308,000,000**	**381,000,000**
1	**Tử vong/ thương tật do tai nạn** *(Tối đa chi trả/ năm)* *(Bao gồm các giới hạn phụ bên dưới)*	**70,000,000**	**100,000,000**	**120,000,000**	**150,000,000**
	1.1. Tử vong do tai nạn	**70,000,000**	**100,000,000**	**120,000,000**	**150,000,000**
	1.2. Thương tật toàn bộ vĩnh viễn do tai nạn	**70,000,000**	**100,000,000**	**120,000,000**	**150,000,000**
	1.3. Thương tật bộ phận vĩnh viễn do tai nạn (Chi trả theo % bảng tỉ lệ thương tật)	**70,000,000**	**100,000,000**	**120,000,000**	**150,000,000**
2	**Thương tật tạm thời do tai nạn** (Chi trả theo % bảng tỉ lệ thương tật) (Tối đa chi trả/ năm)	**70,000,000**	**100,000,000**	**120,000,000**	**150,000,000**
3	**Trợ cấp nằm viện do tai nạn** (Tối đa chi trả/ ngày) (Tối đa 20 ngày/ năm)	**140,000**	**300,000**	**300,000**	**300,000**

Bảo hiểm Tai nạn cá nhân

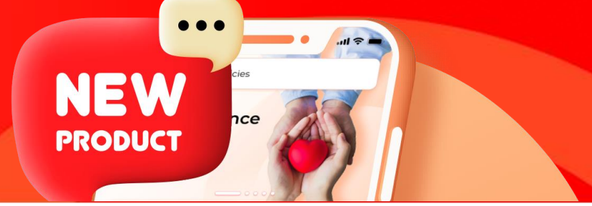

QUYỀN LỢI BẢO HIỂM

	QUYỀN LỢI CHÍNH	GÓI 01	GÓI 02	GÓI 03	GÓI 04
4	**Tử vong do ngộ độc thực phẩm, đồ uống, hít phải khí gas, khí độc** (Tối đa chi trả/ năm)	**70,000,000**	**100,000,000**	**120,000,000**	**150,000,000**
5	**Hỗ trợ chi phí giáo dục do Tử vong/Thương tật toàn bộ/bộ phận vĩnh viễn do tai nạn** (Mức hỗ trợ trên 01 con) (Tối đa 04 con)	**10,400,000**	**14,400,000**	**15,000,000**	**18,000,000**
6	**Quyền lợi mai táng phí** (Tối đa chi trả/ năm)	**Không áp dụng**	**Không áp dụng**	**2,000,000**	**3,000,000**
7	**Mở rộng phạm vi địa lý bảo hiểm**	**Việt Nam**	**Việt Nam**	**Toàn thế giới**	**Toàn thế giới**

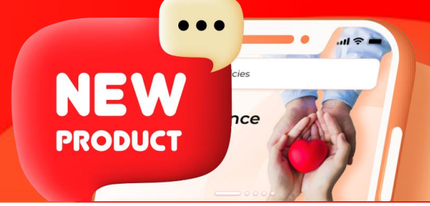

Ví dụ minh họa

HOÀN CẢNH

Anh B bị tai nạn lao động và được chẩn đoán 'Đứt gân bánh chè' phải nằm viện điều trị 10 ngày, chi phí điều trị hết 15 triệu. Vậy anh B được bồi thường như thế nào ?

(KH tham gia gói Lựa chọn 4)

ĐÁP ÁN

1. Căn cứ bảng tỷ lệ thương tật: 'Đứt gân bánh chè' được bồi thường 15% trên STBH **=> Tổng số tiền đền bù là 150.000.000đ x 15% = 22.500.000đ**

2. Tiền trợ cấp trong thời gian điều trị nội trú: 300.000 đ/ngày **=> KH được trợ cấp là 300.000đ x 10 = 3.000.000đ**

=> Tổng số tiền OPES chi trả: 22.500.000đ + 3.000.000đ = 25.500.000 đ

Ví dụ minh họa

HOÀN CẢNH

Chị D tham gia giao thông bị tai nạn dẫn đến mất một cánh tay từ vai xuống, Chị D vào bệnh viện Chấn Thương Chỉnh Hình điều trị 10 ngày. Tổng số tiền điều trị là 50 triệu. Vậy OPES hỗ trợ như thế nào ? *(được biết KH hiện có 2 con nhỏ- KH tham gia gói Lựa chọn 3)*

ĐÁP ÁN

1. Căn cứ bảng tỷ lệ thương tật: Mất một cánh tay từ vai xuống (tháo khớp vai) được đền bù 75% trên STBH => **Tổng số tiền đền bù là 120.000.000 x 75%= 90.000.000đ.**

2. Tiền trợ cấp trong thời gian điều trị nội trú: 300.000 đ/ngày => **KH được trợ cấp là 300.000 đ x 10 = 3.000.000 đ**

3. Hỗ trợ chi phí giáo dục khi KH bị thương tật vĩnh viễn: **2 con x 15.000.000đ= 30.000.000đ**

=> Tổng số tiền OPES chi trả: **90.000.000 đ+ 3.000.000đ + 30.000.000đ = 123.000.000đ**

PHÍ THAM GIA VÀ SỐ TIỀN BẢO HIỂM

QUYỀN LỢI	GÓI 01	GÓI 02	GÓI 03	GÓI 04
PHÍ BẢO HIỂM	400.000	600.000	800.000	1.000.000
SỐ TIỀN BẢO HIỂM	184,400,000	263,600,000	308,000,000	381,000,000

Bảo hiểm Tai nạn cá nhân

ĐIỀU KIỆN THAM GIA

Điều kiện 01	Người được bảo hiểm **KHÔNG** bị thương tật vĩnh viễn từ 50% trở lên.
Điều kiện 02	Người được bảo hiểm **KHÔNG** bị bệnh tâm thần, phong.
Điều kiện 03	Người được bảo hiểm **KHÔNG** đang trong thời gian điều trị thương tật.

THỜI GIAN CHỜ

Tai nạn	**T = 0**

ĐIỀU KHOẢN LOẠI TRỪ

- Hành động/ lỗi cố ý của Bên Mua Bảo Hiểm, NĐBH, Người thụ hưởng;
- NĐBH đánh nhau (trừ phi chứng minh được đó là hành động tự vệ), tham gia thi đấu hay tập luyện các môn thể thao chuyên nghiệp hay bất kỳ hoạt động đua chuyên nghiệp nào;
- NĐBH tự tử hoặc tự gây thương tích (ngoại trừ trường hợp cố gắng để cứu sinh mạng con người) dù đang trong tình trạng có hay không có năng lực hành vi dân sự; mất tích không do Tai nạn;
- NĐBH vi phạm pháp luật hình sự hoặc vi phạm pháp luật giao thông như: đua xe, điều khiển xe không có giấy phép lái xe hợp lệ xe đi vào đường cấm, đi ngược chiều/ đi lùi trên đường cao tốc;
- Tai nạn xảy ra có nguyên nhân trực tiếp từ việc NĐBH sử dụng rượu/bia hoặc các chất có cồn vượt quá quy định của pháp luật hiện hành, sử dụng trái phép chất ma túy, chất kích thích. Các chất kích thích được hiểu theo Quy Tắc là các chất mà NĐBH sử dụng để gây nghiện, gây tê liệt thần kinh, làm mất kiểm soát hành động của bản thân mà pháp luật nghiêm cấm;

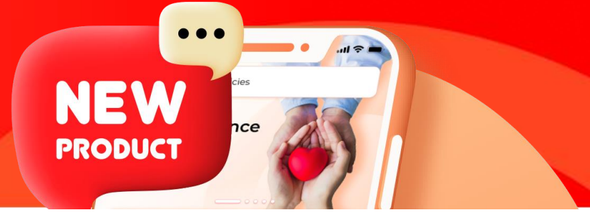

ĐIỀU KHOẢN LOẠI TRỪ

- NĐBH bị cảm đột ngột, trúng gió; bệnh tật; thai sản; bệnh nghề nghiệp; những tai biến trong quá trình điều trị bệnh và thai sản;
- Tạo hình thẩm mỹ, chỉnh hình, phục hồi chức năng; chi phí để có được và lắp ghép làm giả các bộ phận cơ thể;
- Các hoạt động trên không (trừ khi với tư cách là hành khách trên các chuyến bay thương mại có lịch trình bay cố định), các cuộc diễn tập, huấn luyện quân sự, tham gia chiến đấu của lực lượng vũ trang;
- NĐBH bị tử vong, Thương tật vĩnh viễn, Thương tật tạm thời do điều trị hoặc sử dụng thuốc không theo chỉ định của Bác sỹ.
- Chiến tranh (có tuyên bố hay không), khủng bố, bạo loạn, nội chiến;
- Động đất, núi lửa, nhiễm phóng xạ, vũ khí hạt nhân, vũ khí hóa học, vũ khí sinh học;

QUY TRÌNH BỒI THƯỜNG

Khách hàng thông báo cho Công ty Bảo hiểm **trong vòng 30 ngày** và gửi hồ sơ yêu cầu bồi thường **trong vòng 365 ngày** kể từ khi sự kiện bảo hiểm xảy ra (ngày xảy ra tai nạn).

Hotline hỗ trợ bồi thường OPES: **1800 55 88 55**
Email: **giaiquyetquyenloibaohiem@opes.com.vn**

Địa chỉ gửi hồ sơ yêu cầu bồi thường:
Ban Giải quyết quyền lợi bảo hiểm – Công ty Bảo hiểm OPES
Tầng 6, số 5 Điện Biên Phủ, Ba Đình, Hà Nội

Hỗ trợ về sản phẩm và ứng dụng IZIon24:
Hotline IZIon24: **1900 2809**
Email: **hotrobaohiem@izion24.com.vn**

Hồ sơ yêu cầu bồi thường (tham khảo)

1. Thư yêu cầu giải quyết quyền lợi bảo hiểm – theo mẫu OPES;
2. Bản tường trình tai nạn;
3. Trích lục khai tử - với trường hợp tử vong;
4. Chứng nhận thương tật – với trường hợp thương tật bộ phận vĩnh viễn;
5. Hồ sơ y tế: giấy ra viện; giấy chứng nhận phẫu thuật; đơn thuốc/ sổ khám; kết quả xét nghiệm chiếu chụp trong quá trình khám…
6. Biên lai thu tiền, Hoá đơn tiền khám/ thuốc & bảng kê chi tiết kèm theo;
7. Giấy tờ xe, bằng lái (nếu đi xe từ 50cc trở lên).
8. Biên bản tai nạn giao thông của Công An (tai nạn giao thông), tai nạn lao động (nếu bị tai nạn lao động)
9. Các chứng từ khác theo hướng dẫn của OPES (nếu cần) – tùy từng trường hợp cụ thể, OPES sẽ có hướng dẫn chi tiết hồ sơ cần hoàn thiện tới Khách hàng

Bảo hiểm Tai nạn cá nhân

Tóm tắt sản phẩm

	OPES_Bảo hiểm tai nạn cá nhân
Độ tuổi tham gia	**01 – 65 tuổi**
Lựa chọn bảo hiểm	**Gói 1 – Gói 2 – Gói 3 – Gói 4**
Phí tham gia	**400.000 – 600.000 – 800.000 – 1.000.000**
Quyền lợi bảo hiểm	✓ **Tử vong do tai nạn** ✓ **Thương tật toàn bộ vĩnh viễn do tai nạn** ✓ **Thương tật bộ phận vĩnh viễn do tai nạn** ✓ **Thương tật tạm thời do tai nạn** ✓ **Trợ cấp nằm viện do tai nạn** ✓ **Tử vong do ngộ độc thực phẩm, đồ uống, hít phải khí gas, khí độc** ✓ **Hỗ trợ chi phí giáo dục do Tử vong/Thương tật toàn bộ/bộ phận vĩnh viễn do tai nạn** ✓ **Quyền lợi mai táng phí (áp dụng với Gói 3 và Gói 4)** ✓ **Mở rộng phạm vi bảo hiểm: Toàn thế giới (áp dụng với Gói 3 và Gói 4)**
Thời gian chờ (T)	**T = 0 (Từ ngày hiệu lực hợp đồng)**
Điều kiện tham gia	**1. Người được bảo hiểm KHÔNG bị thương tật vĩnh viễn từ 50% trở lên.** **2. Người được bảo hiểm KHÔNG bị bệnh tâm thần, phong.** **3. Người được bảo hiểm KHÔNG đang trong thời gian điều trị thương tật.**
Hỗ trợ bồi thường	Hotline hỗ trợ bồi thường OPES: **1900 55 88 55** Email: **giaiquyetquyenloibaohiem@opes.com.vn**

Cám ơn bạn đã theo dõi
Chúc bạn thành công!