설득력을 높이는

시각적 프리젠테이션

SK communications
기업문화팀 정진호

목표

통하는,
목적을 달성하는

효과적인 프리젠테이션을 위해
시각적 보조자료의 종류와 특징을
이해하고 효과적으로 활용하자

프리젠테이션의 목적

- 교육(이해)
- 설득(결정)
- 동기부여(영감,실행)

http://www.flickr.com/photos/smazurov/3684993917/

우리의 상황

- 우리의 이야기(의미)는 전달이 잘 안된다
  - 시간이 없다, 바쁘다
  - 집중력이 약하다
  - 저마다 다른 경험/생각을 가지고 있다
- 기회는 단 한번 뿐이다

- 설득력 확보 방법
  - 쉽고 강력한 메시지 전달
  - 시종일관 집중력을 유지
  - 빠른 이해를 돕는 객관적 보조 자료

오래된 고민들...

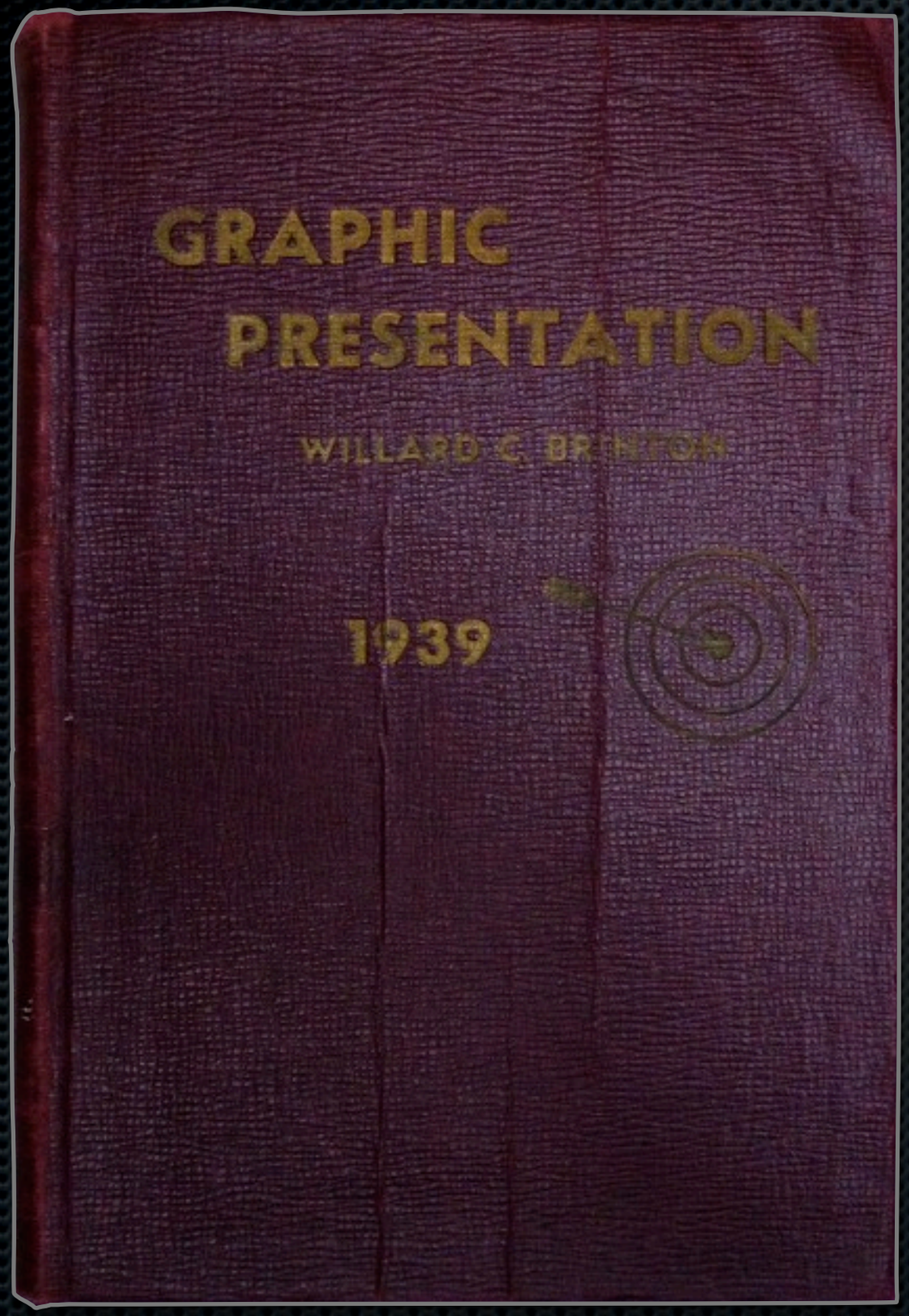

- GRAPHIC PRESENTATION
  - Willard Cope Brinton, 1939

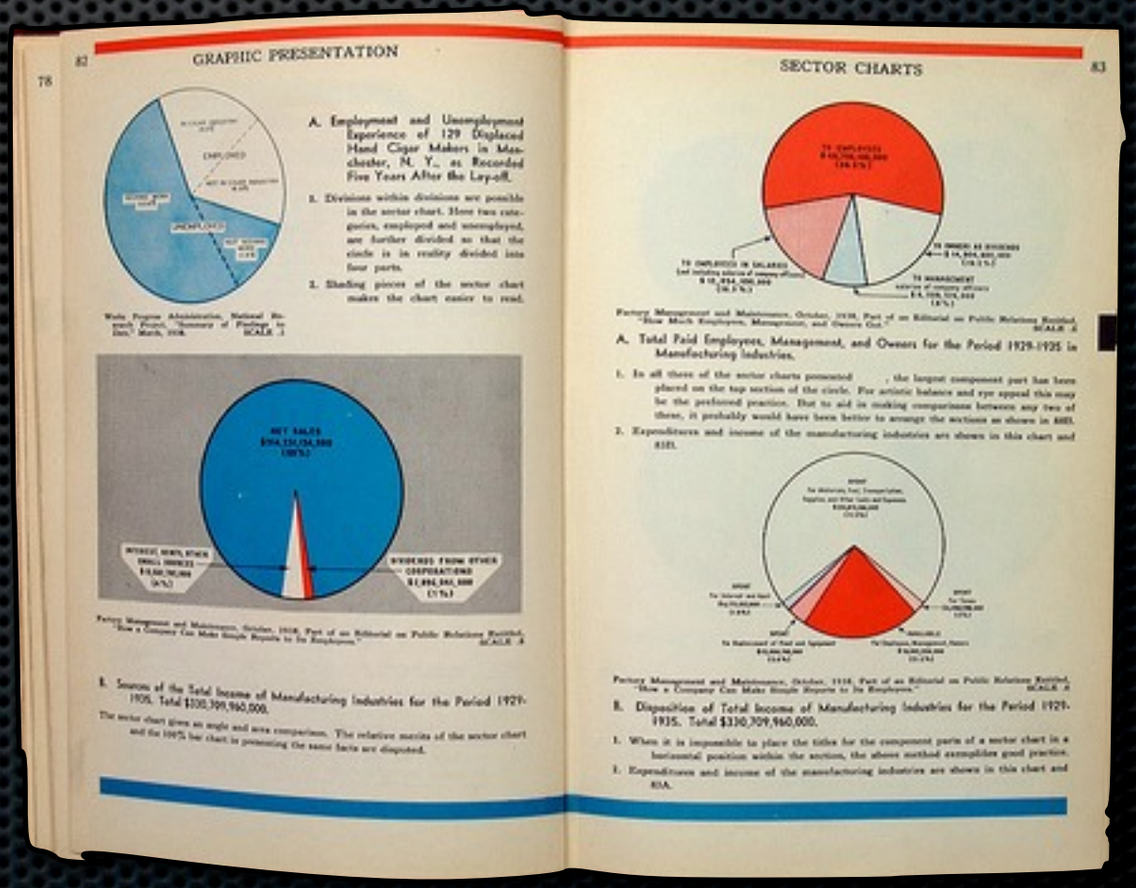

http://www.flickr.com/photos/mstoll/3593284126

Graphic Presentation

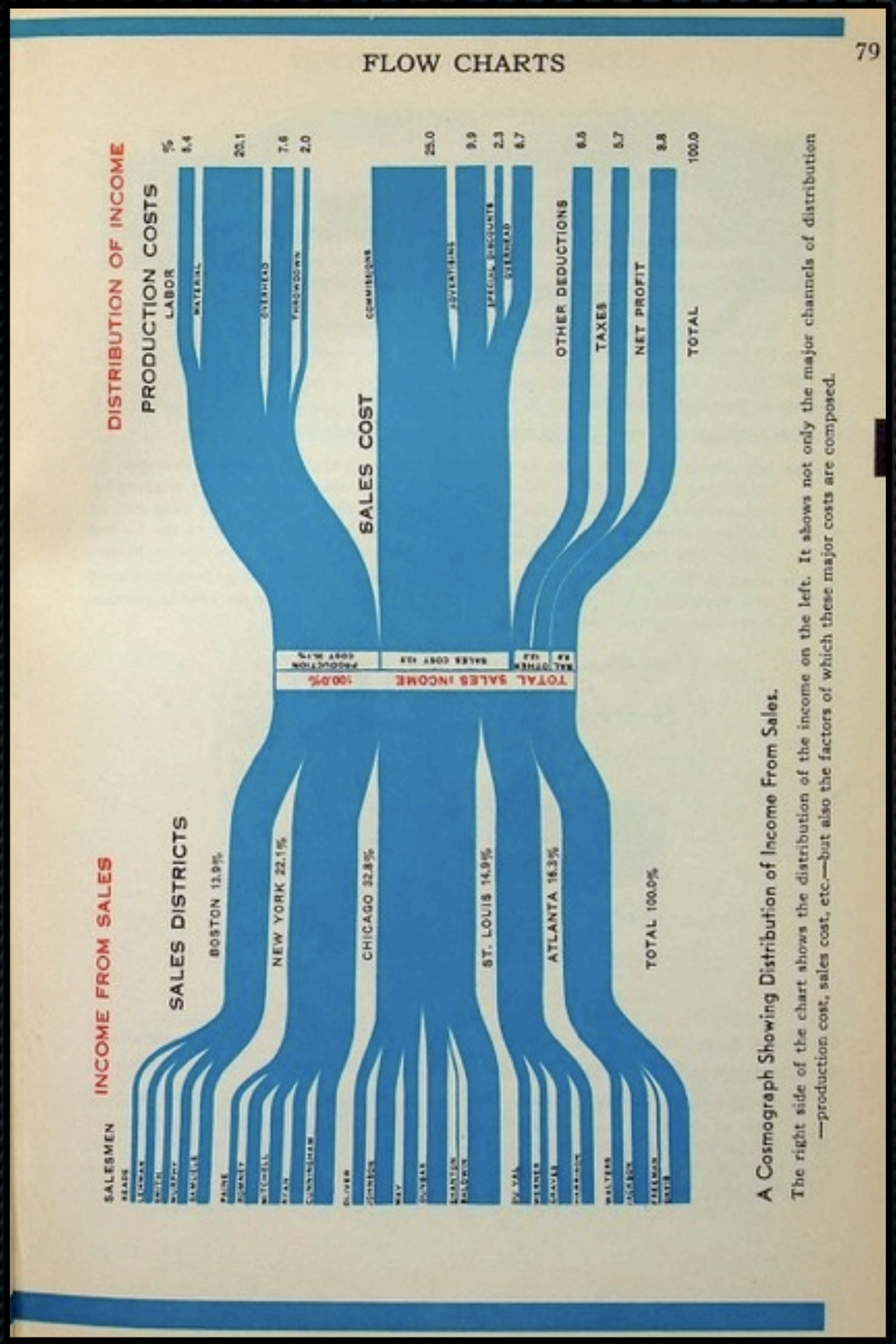

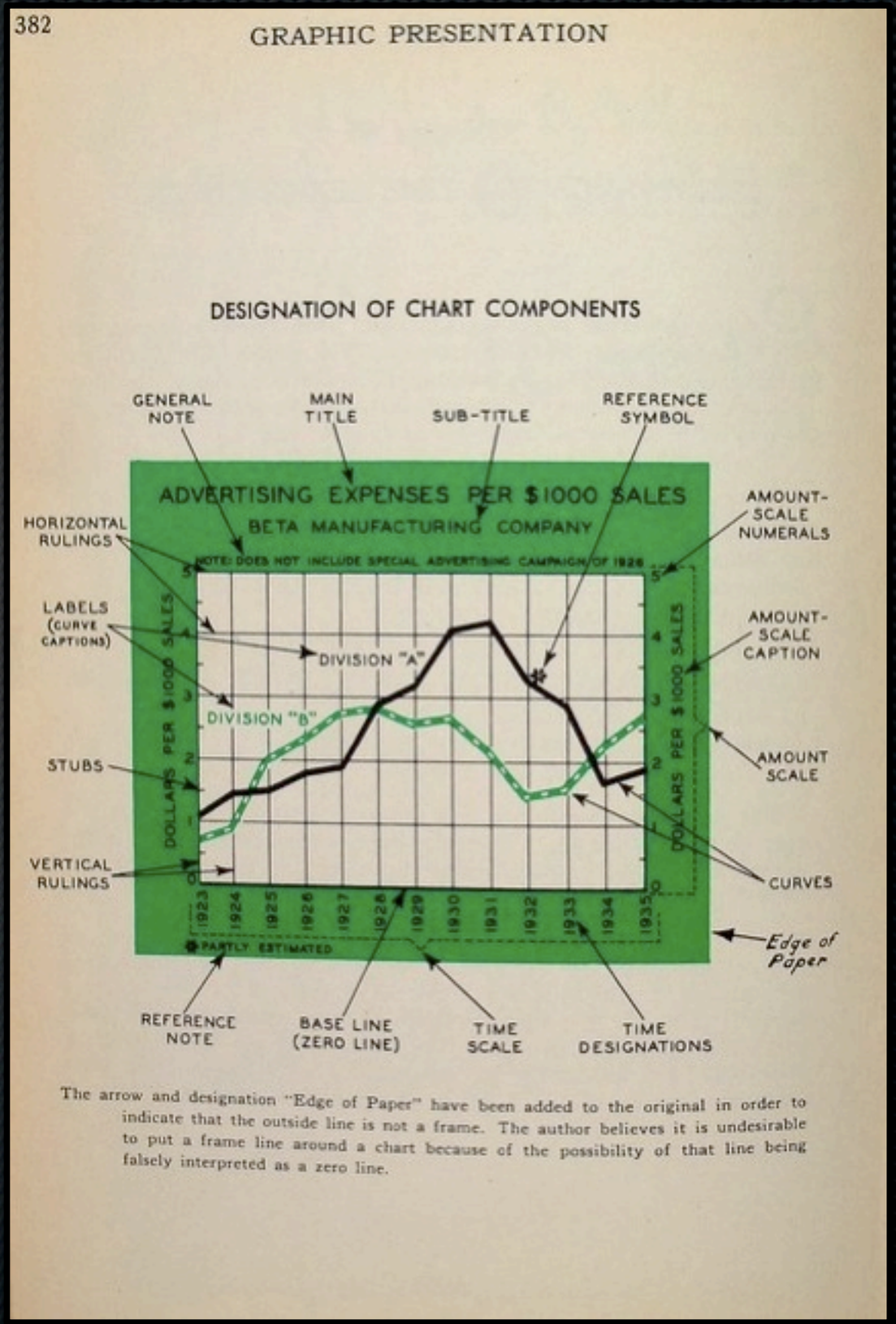

Periodic Table of Visualization Methods

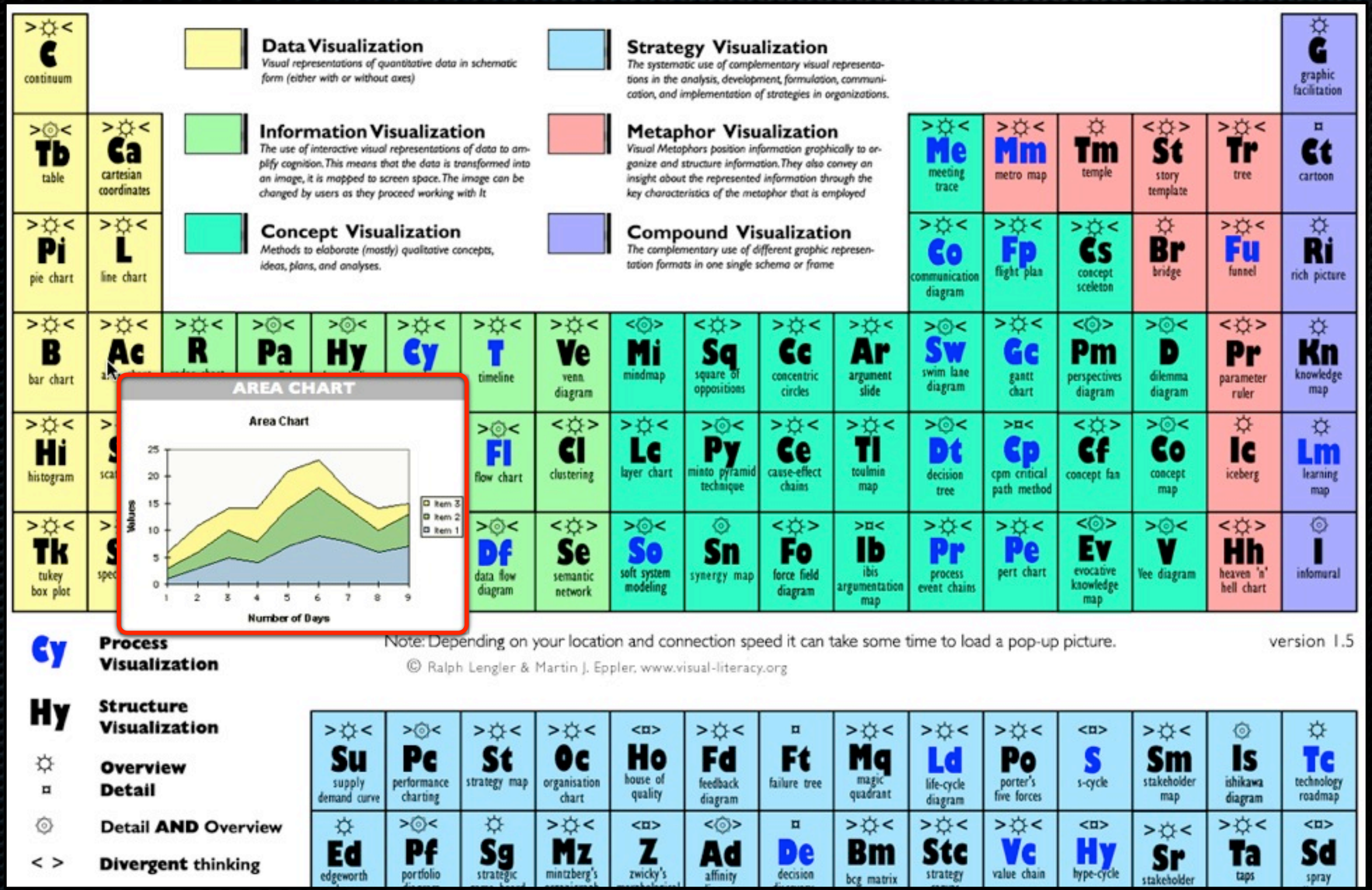

http://www.visual-literacy.org/periodic_table/periodic_table.html

Zen 스타일에 대한 착각

- 나도 이제부터 젠 스타일이다
  - 멋진 사진으로 꽉 채우면 ?
  - 글자를 적게 넣으면?
  - 애플 키노트를 사용하면?

- 아무나 쓰는 기교가 아니다
  - 우리 상황은 다르다
- 핵심은 **S/N**을 높이 것

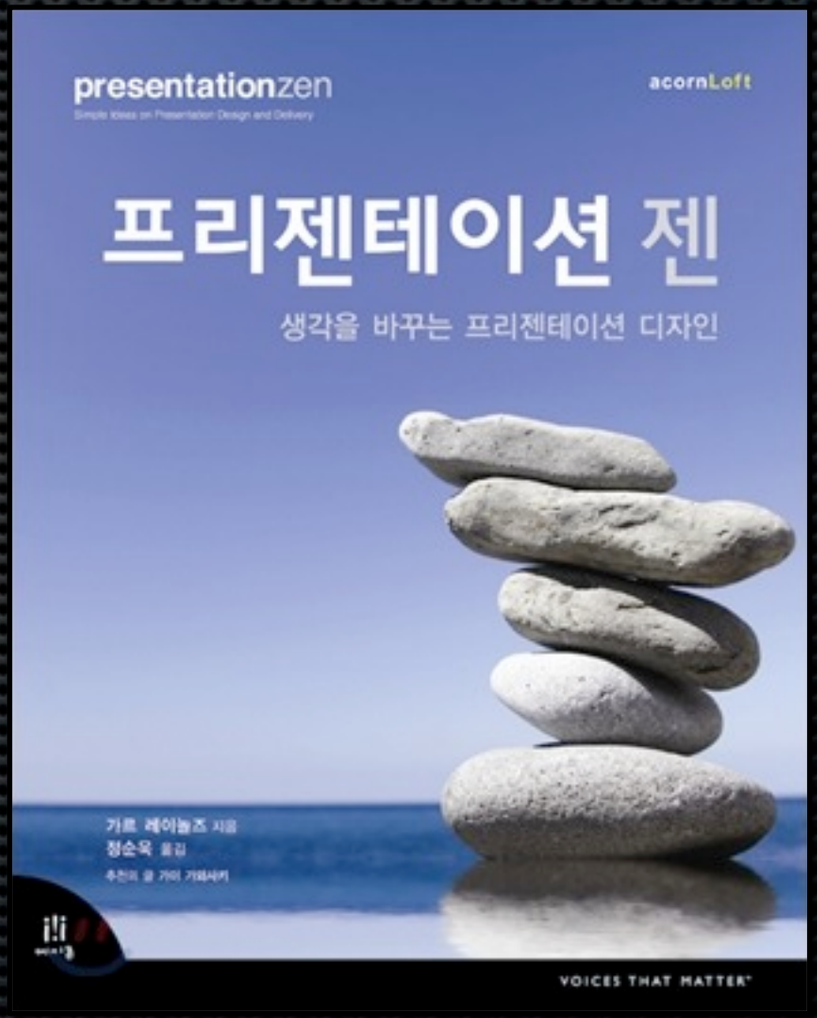

목표! 신호대 잡음비(S/N) 높이기

http://www.flickr.com/photos/anthonyperot/5093353996

‘신호대 잡음비’ 는 무엇인가?

- Signal/Noise Ratio
  - 신호
    - 우리가 이야기 하려는 것
    - 이해를 돕는 보조 자료
  - 잡음
    - 집중력을 떨어 뜨리는 모든 것
    - 주제와 직접적인 연관이 없는 것

- 신호와 잡음을 구별하라
  - 신호 강도를 높이려고 사용한 시각자료가 잡음이 될 수 있다

신호대 잡음비를 높이는 시각적 방법

- 고품질
- 동영상, 적당한 움직임
- 객관적, 사실적인 것
- 간단한 것
  - 쉬운 이야기
  - 간단한 다이어그램
- 목적에 맞는 것

1. 동영상 (HD)

- 효과적이지만 제작이 어렵다
- 주제에 맞는 HD 동영상을 찾아라
  - Youtube.com
  - Vimeo.com
- 꼭 맞는 동영상 찾기, 쉽지 않다!

2. 멋진 사진

flickr.com/commons

http://www.flickr.com/photos/matt-bna/3224693242/

http://www.flickr.com/photos/costyn/208912102/

search.
creative commons.org

사진, 멋지면 다냐?

- 주제와 명확한 관계가 있는 것
- 객관적인 것
  - 이미지는 경험에 따라 다르게 해석된다

- 멋지고 애매한 사진을 쓰는 이유는?
  - 적당한 사진을 못찾아서
  - 비워두면 허전하니까
    - “힘들게 찾았는데... 멋있어서 넣었습니다!”

3. 아이콘

3. 아이콘

- 품질만 좋다면 훌륭한 효과
  - 명확하고 객관적 의미 전달
  - PT 자체에 호감을 갖는다
- 고품질 아이콘 구하기
  - weloveicons.com
  - iconarchive.com
  - iconlet.com
- 최대 512 x 512 PNG

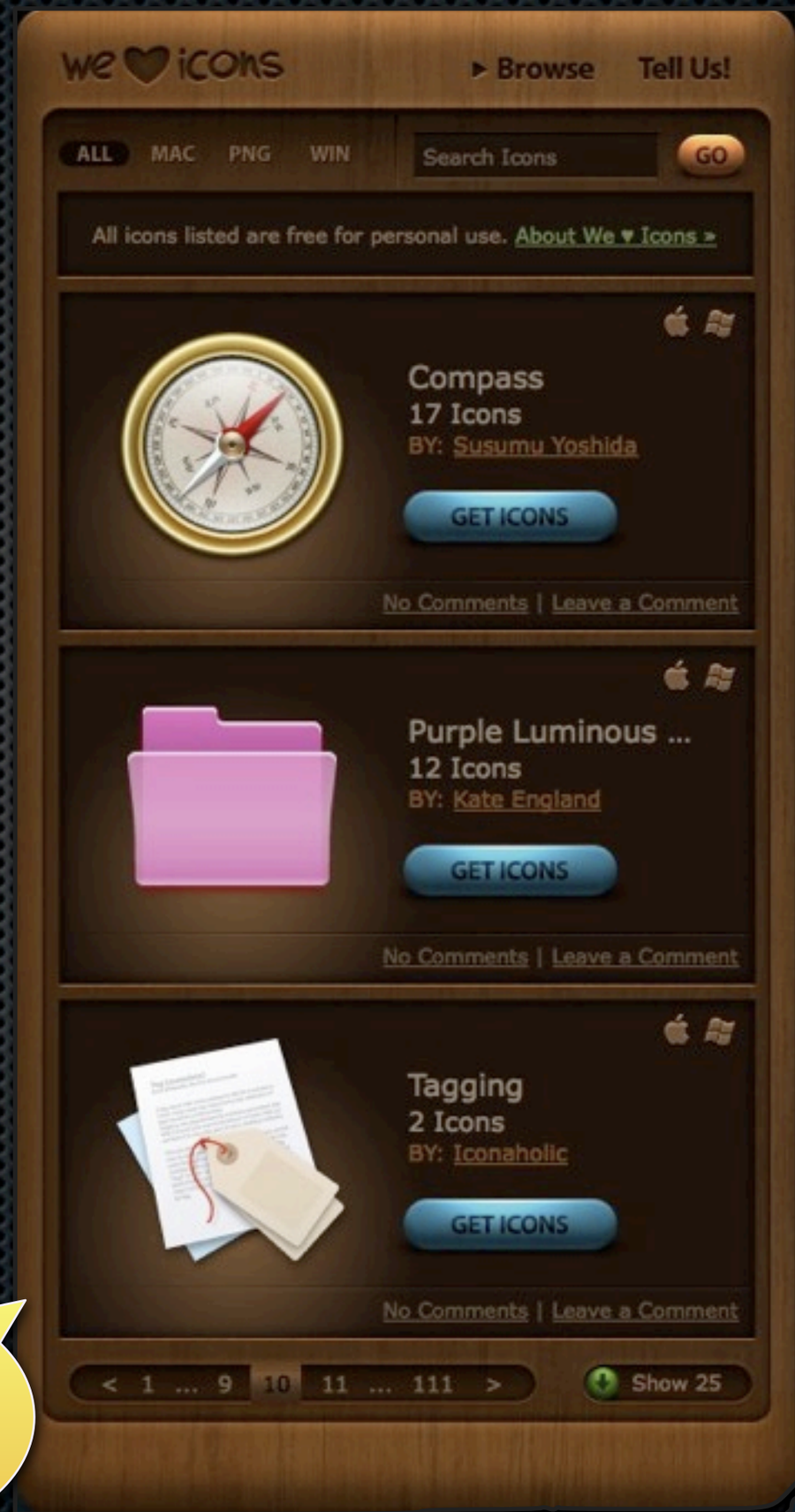

잘 모아 두면
매우 유용

아이콘 샘플, 512 x 512, PNG

4. 차트/그래프

- 객관적이고 강력한 설득력
  - 고품질은 기본
- **웹에서 가져왔다면 깨끗하게 다시 그려라**
- 슬라이드 1장에는 차트 1개
- 명확한 출처 표기

- 어떤 차트를 써야할지 몰라요
  - 키워드로 검색하기
  - 틈틈이 연습하기

Before

웹에서 구한 도표는...

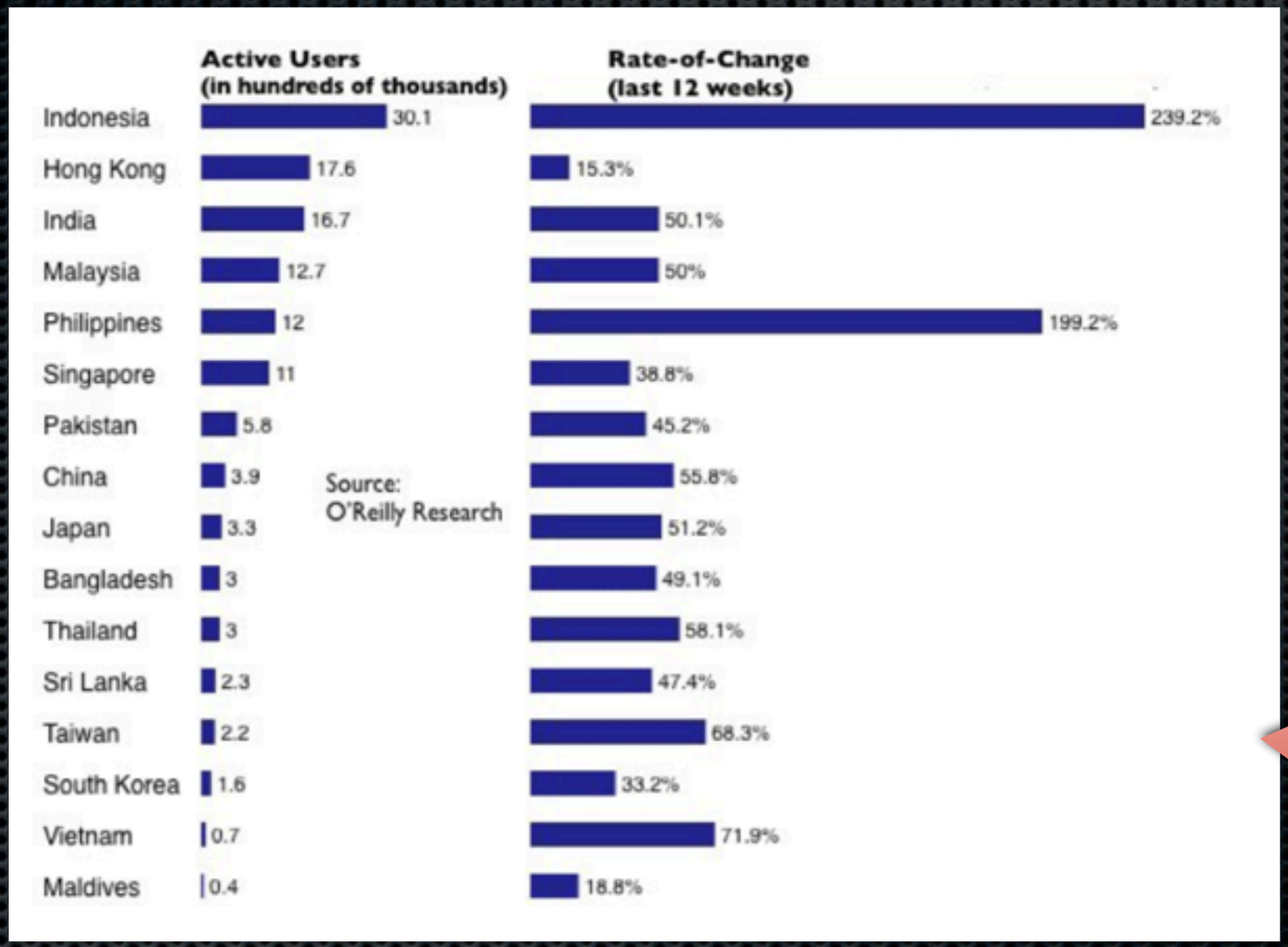

작은 글씨
낮은 가독성
너무 많은 데이터

http://radar.oreilly.com/2009/04/active-facebook-users-by-country-200904.html

After

아시아 Facebook 사용자

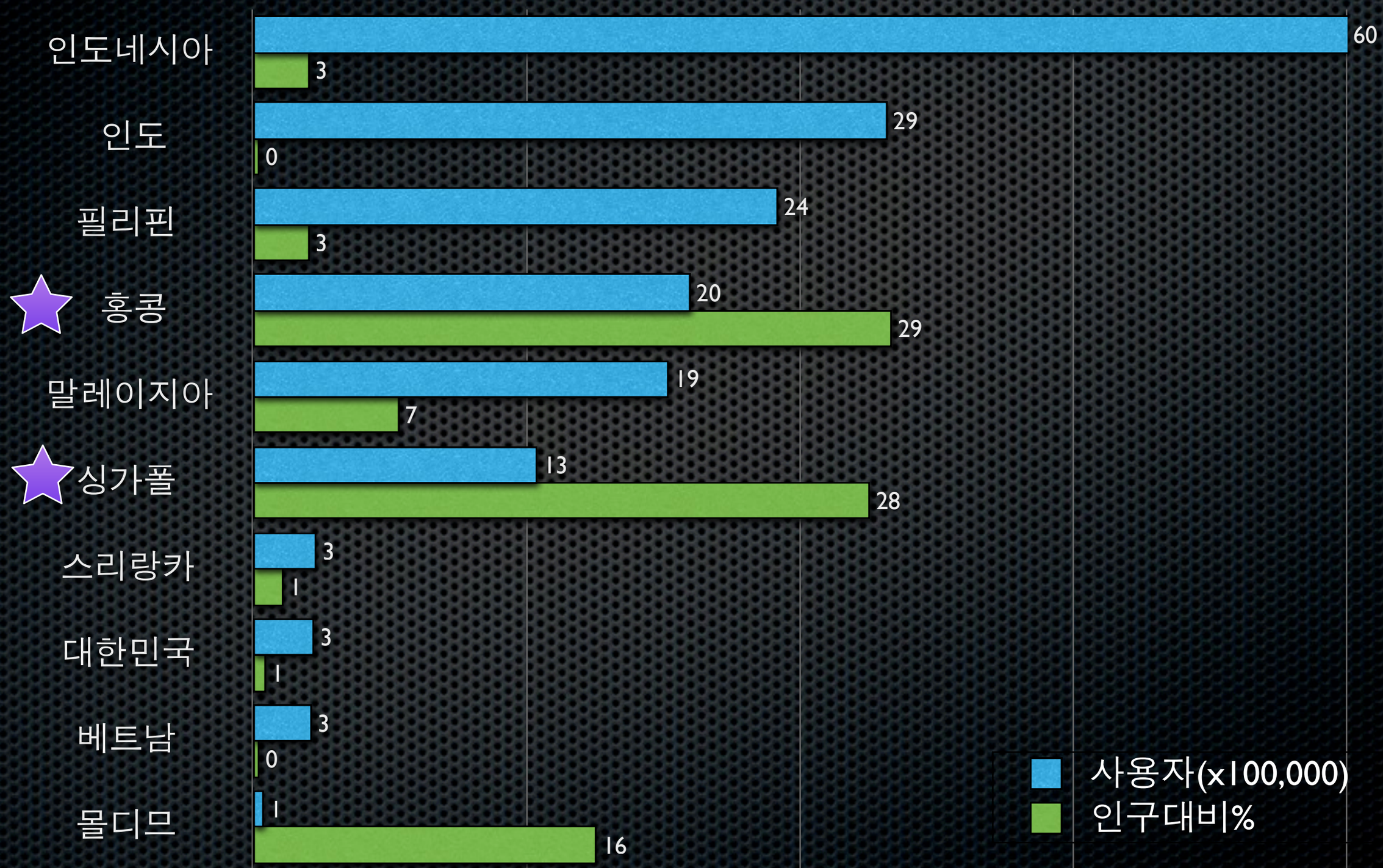

출처 : Active Facebook Users By Country - O'Reilly Research, 2009.04

[참고] 140종의 차트/다이어그램

http://bit.ly/BizPPT

5. 스크린 캐스트

- PT 중간 Live Demo 는 자살 행위!
- 최고의 집중도
  - 슬라이드 안에서 재생
- 3분이 넘으면 지겹다
  - 최대한 빈틈없이 편집
- 제작 도구
  - WIN : Camtasia Studio
  - Mac : iShowU Pro

[Win] Camtasia Studio

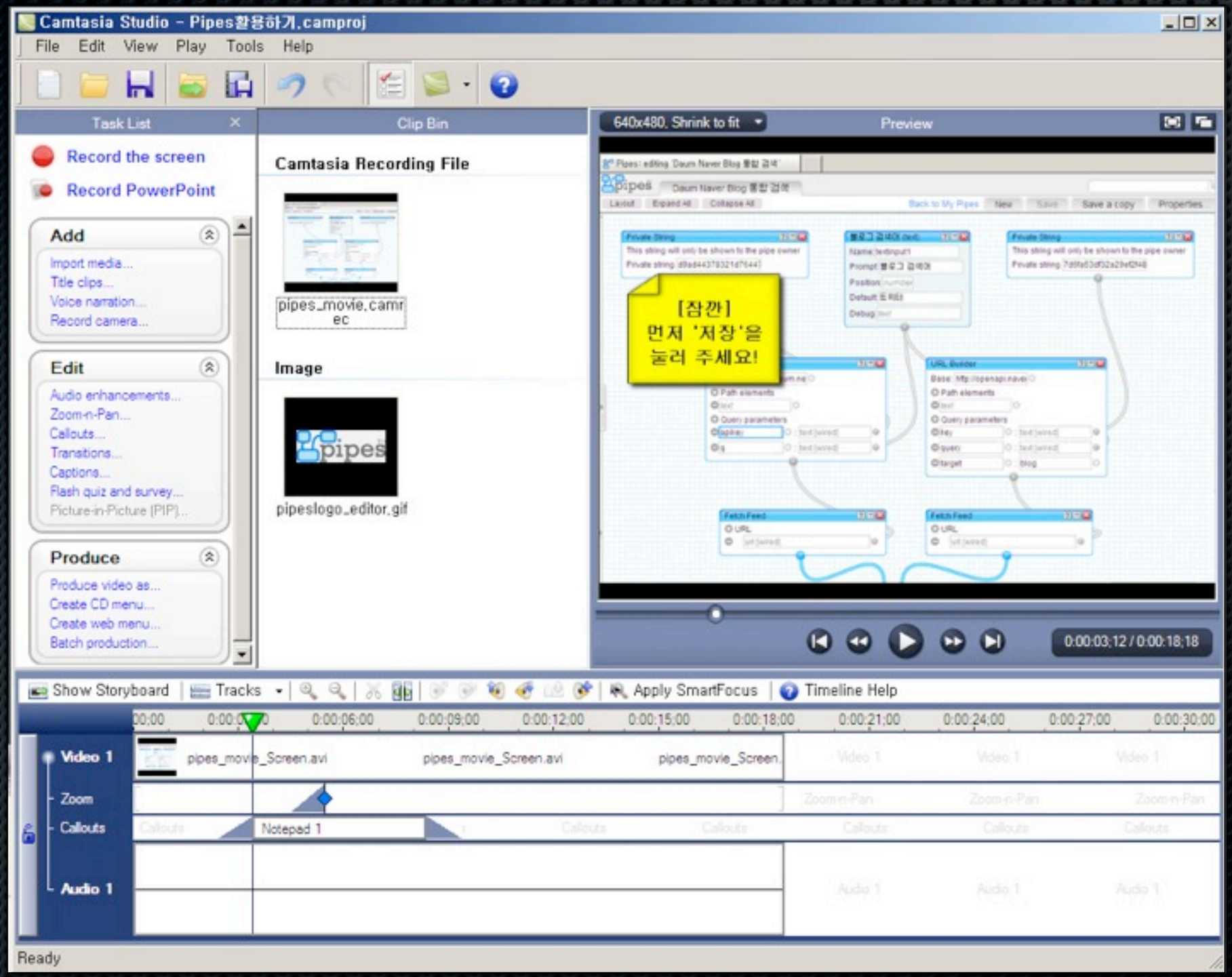

6. 스크린 캡쳐

- 유용한 시각적 보조자료
- 제작 쉽고 간편
- 사실적, 객관적

6. 스크린 캡쳐

- Windows : **SNAGIT**

7. 합성 / 프로토타입

- 상상력이 부족한 청중에게
- 실제 서비스를 나타내는 프로토타입
- 재미와 위트
  - 단! 주제를 뒷받침 할 것
- 만들기
  - imageparody.com
  - anseup.com
  - 파워포인트, 키노트
  - 포토샵

합성 - 가상의 서비스 (Prototype)

- MBC 100분 토론 + 트위터

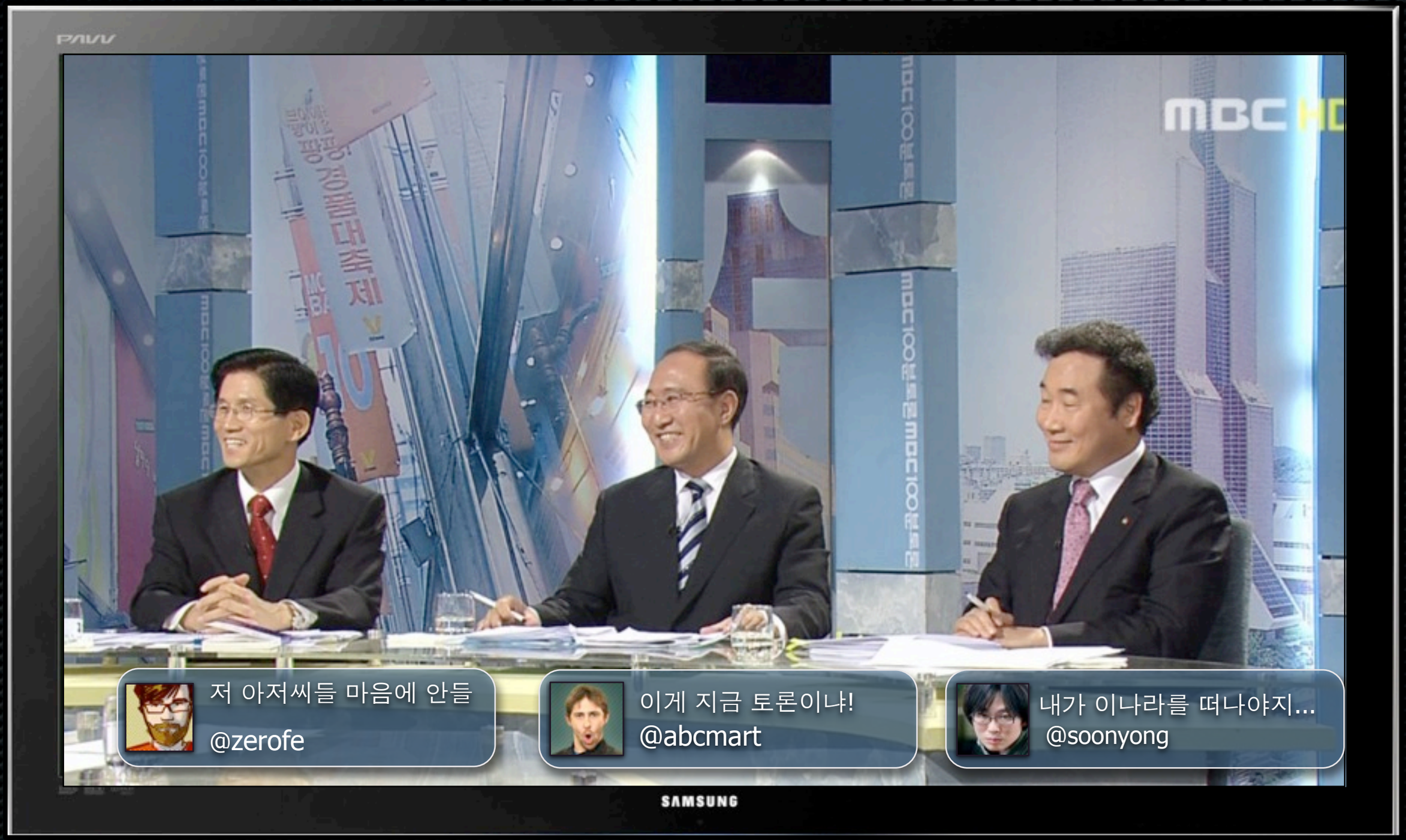

[실험]

그림을 이해하는 우뇌의 능력은?

7장의 슬라이드

훌륭한 웹사이트의 조건

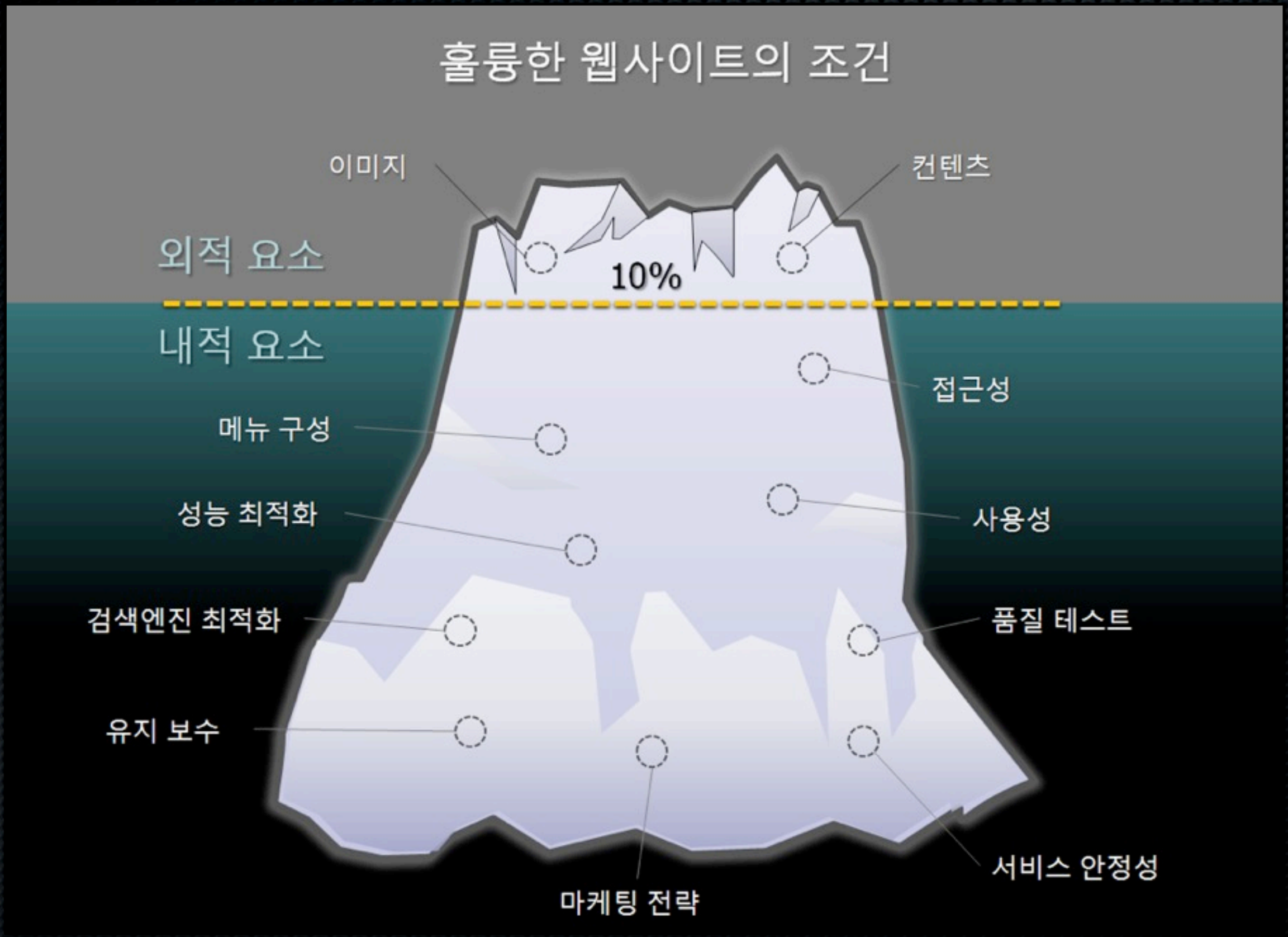
이미지
컨텐츠
외적 요소
10%
내적 요소
접근성
메뉴 구성
사용성
성능 최적화
검색엔진 최적화
품질 테스트
유지 보수
서비스 안정성
마케팅 전략

[실험 결과]

효과적인 다이어그램은
설명이 없어도
5~10초 내에 이해 가능

5가지 질문 - 자신에게 먼저 물어 봐라

질문	의도	시각화 자료
WHAT	뭘하냐	프로토타입, 시안
WHY	왜 하냐?	효과예측 그래프
HOW	어떻게 하냐?	흐름도, 구조도
WHEN	언제까지 하냐?	일정표, 타임라인 차트
WHO	누가 하냐?	역할 분담, 인력 투입계획

WHAT, 뭐 하냐? , 프로토타입

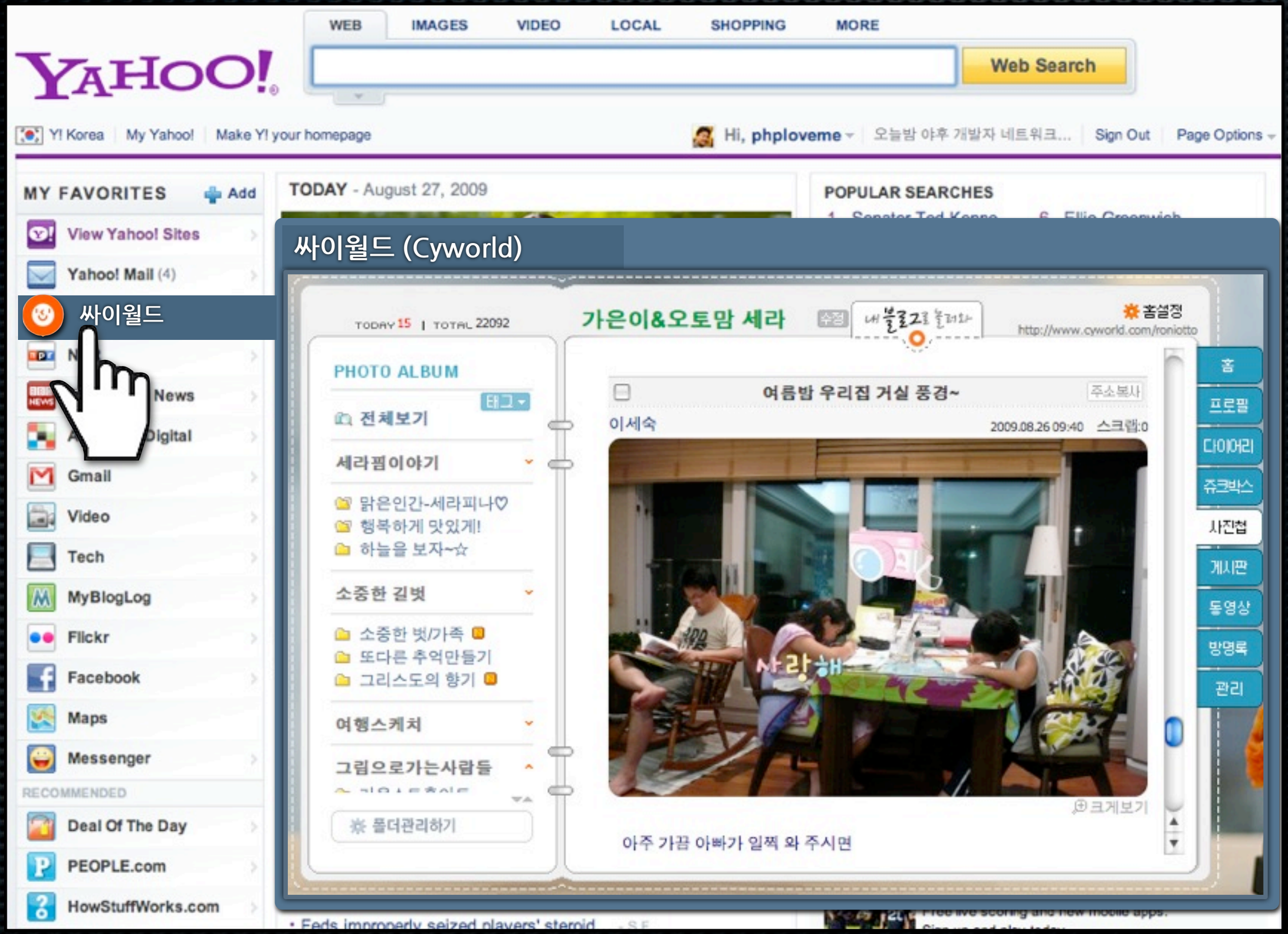

WHY, 왜 하냐?

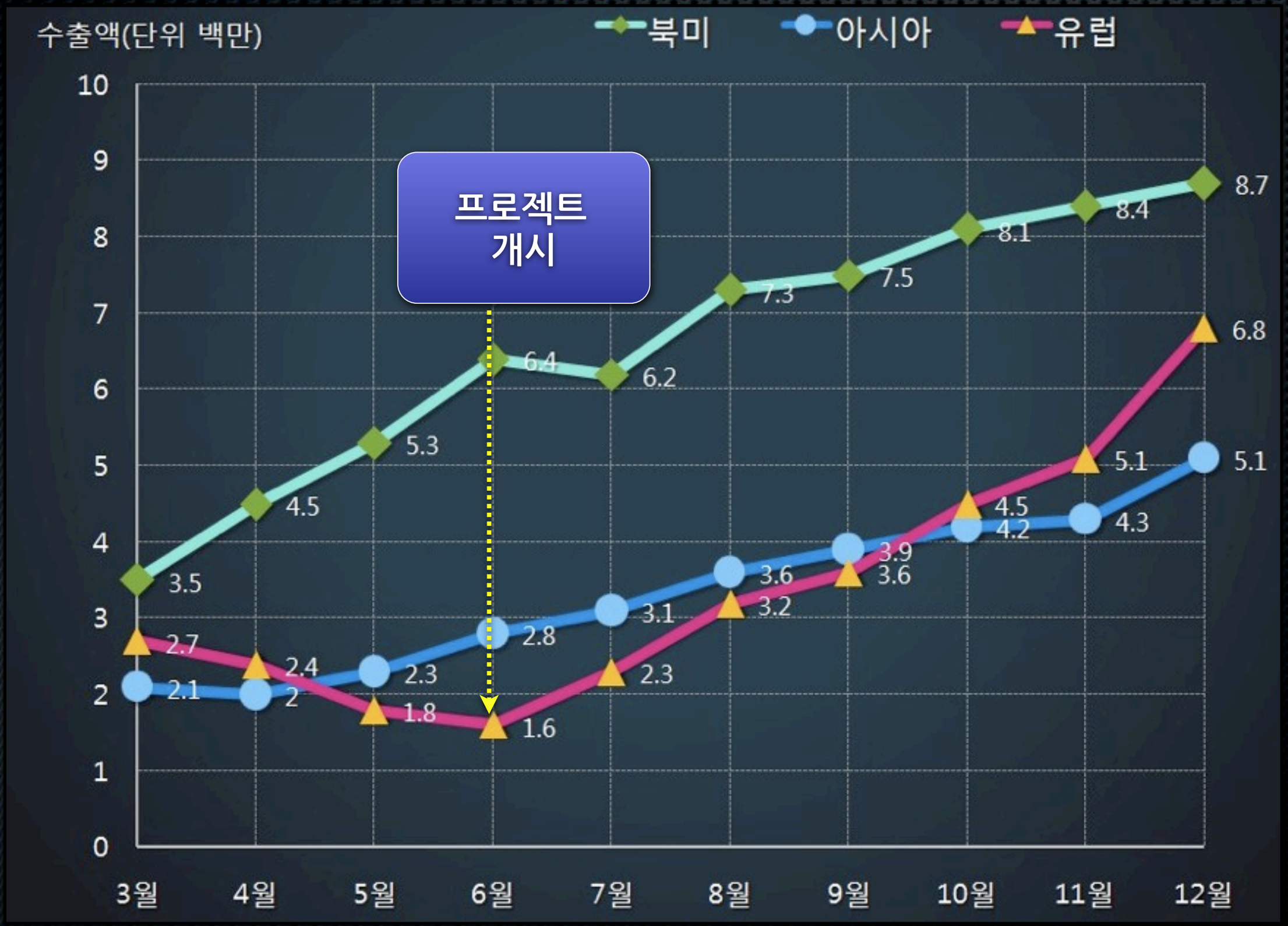
수출액(단위 백만)
북미
아시아
유럽
프로젝트 개시
10
9
8
7
6
5
4
3
2
1
0
3월
4월
5월
6월
7월
8월
9월
10월
11월
12월
3.5
4.5
5.3
6.4
6.2
7.3
7.5
8.1
8.4
8.7
2.7
2.4
1.8
1.6
2.3
3.2
3.6
4.5
5.1
6.8
2.1
2
2.3
2.8
3.1
3.6
3.9
4.2
4.3
5.1

HOW, 어떻게 하냐?

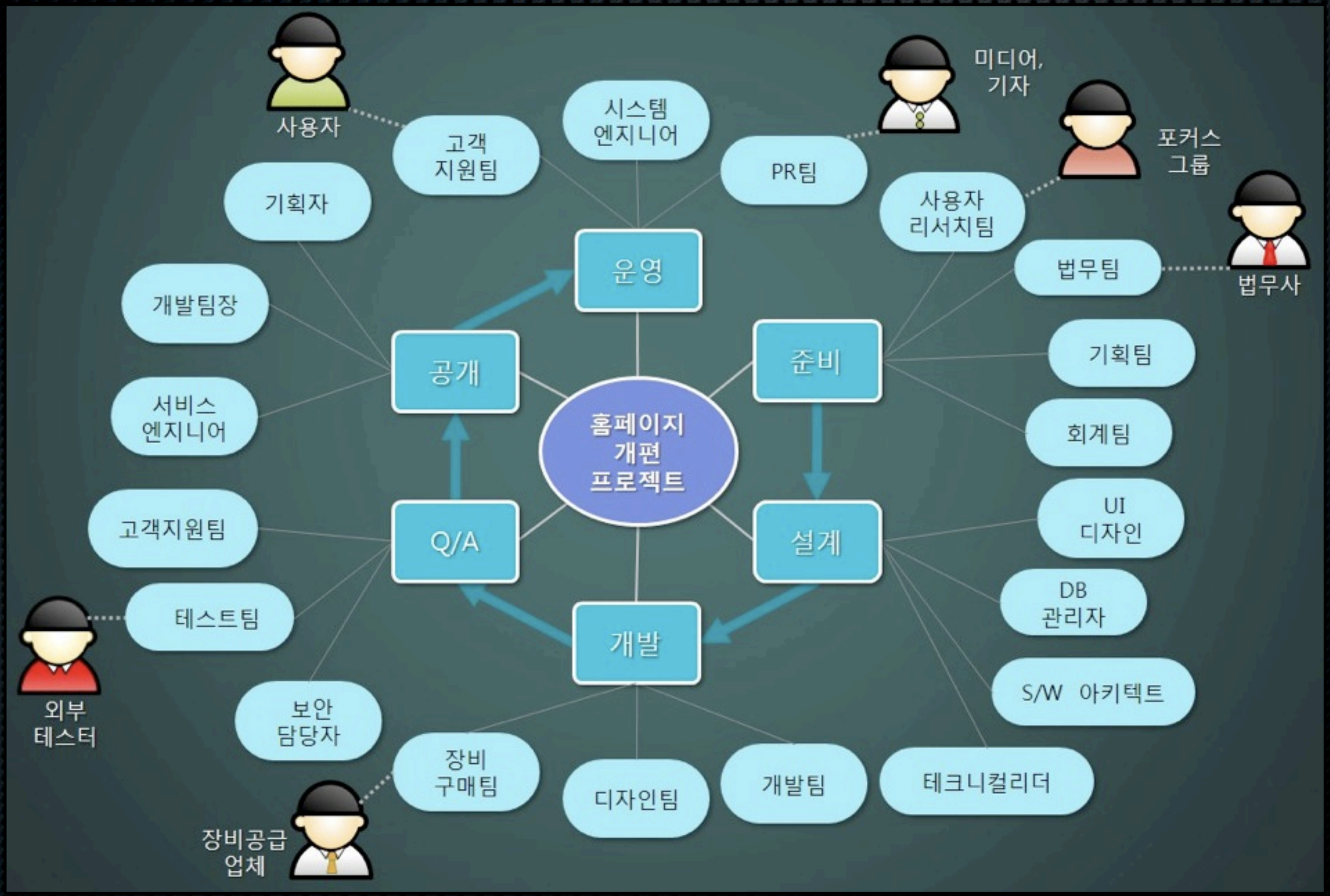
사용자
고객 지원팀
시스템 엔지니어
PR팀
미디어, 기자
포커스 그룹
사용자 리서치팀
법무팀
법무사
기획자
개발팀장
서비스 엔지니어
고객지원팀
테스트팀
외부 테스터
보안 담당자
장비 구매팀
장비공급 업체
디자인팀
개발팀
테크니컬리더
S/W 아키텍트
DB 관리자
UI 디자인
회계팀
기획팀
운영
공개
준비
홈페이지 개편 프로젝트
Q/A
설계
개발

WHEN, 언제까지 하냐?

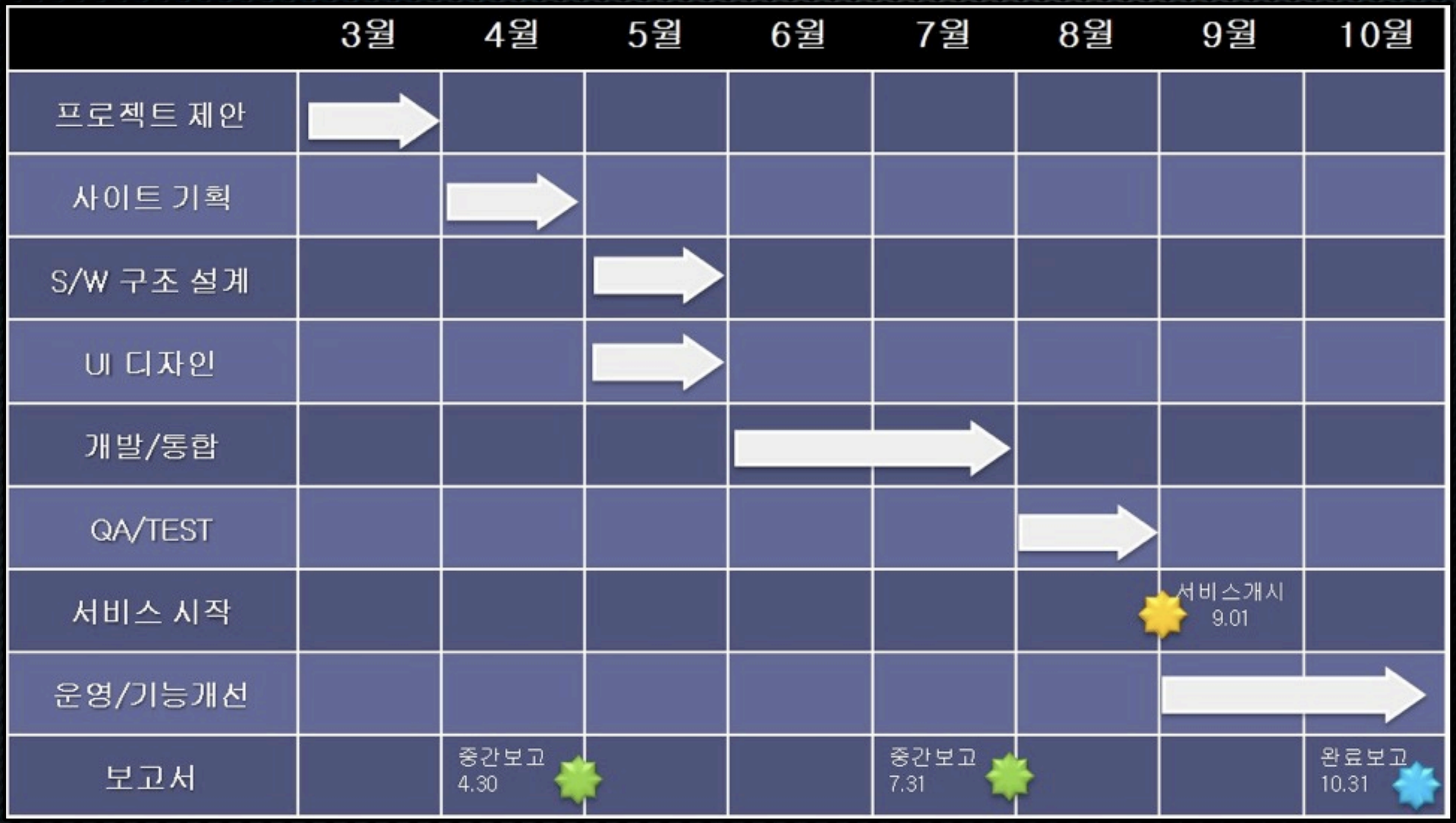
3월
4월
5월
6월
7월
8월
9월
10월
프로젝트 제안
사이트 기획
S/W 구조 설계
UI 디자인
개발/통합
QA/TEST
서비스 시작
서비스개시
9.01
운영/기능개선
보고서
중간보고
4.30
중간보고
7.31
완료보고
10.31

WHO, 누가 하냐?

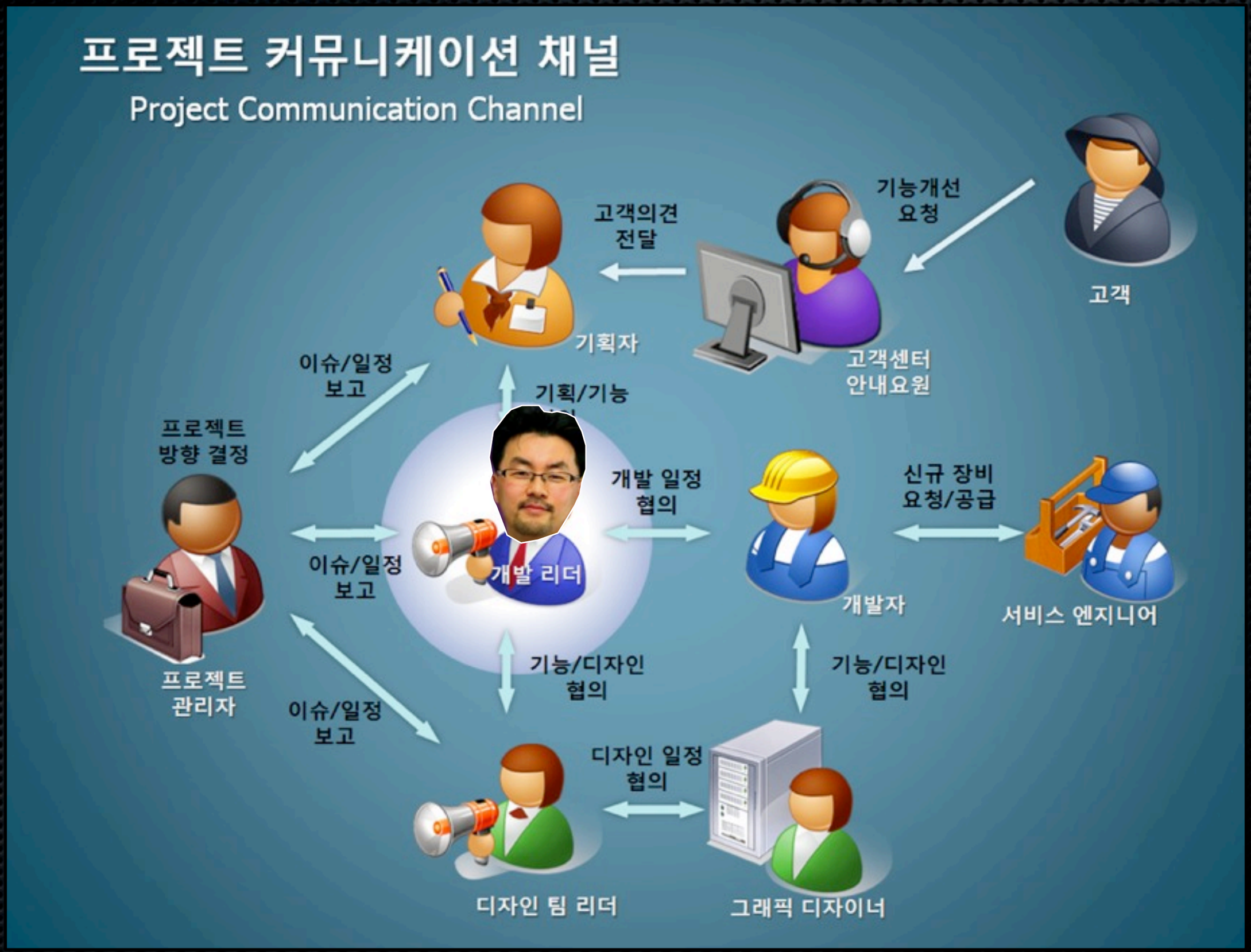
프로젝트 커뮤니케이션 채널
Project Communication Channel
고객의견 전달
기능개선 요청
고객
기획자
고객센터 안내요원
이슈/일정 보고
기획/기능
프로젝트 방향 결정
개발 일정 협의
신규 장비 요청/공급
이슈/일정 보고
개발 리더
개발자
서비스 엔지니어
프로젝트 관리자
기능/디자인 협의
기능/디자인 협의
이슈/일정 보고
디자인 일정 협의
디자인 팀 리더
그래픽 디자이너

플리커 & 슬라이드쉐어

flickr®
from YAHOO!

slideshare
Present Yourself

Flickr 주요 기능

- 40억장 이상의 이미지
- 초당 12,000개/ 하루 200만장의 이미지 등록
- 원본 이미지 보존
- 강력한 이미지 검색
- Creative Commons 라이센스 이미지 제공
  - http://www.flickr.com/creativecommons/

creative commons

"Creative Commons는 모든 저작권에 대한 대안을 제공하는 비영리적인 표준 약관입니다."

creativecommons.org

flickr®

from YAHOO!

flickr® from YAHOO!

Jinho.Jung(으)로 로그인됨

홈 나 | 관리 및 제작 | 이웃 | 그룹 | 둘러보기 | 사진 업로드

내 포토스트림 검색

포토스트림

콜렉션 | **세트** | 갤러리 | 태그 | 사람 | 전체 사진 | 좋아하는 사진 | 인기사진 | 프로필

사랑의 연탄나눔 자원봉사
126 사진 | 수정

X-mas tree
22 사진 | 수정

외짝교우 세례식
58 사진 | 수정

TEDxHUFS
33 사진 | 수정

수색동 사랑의 연탄나눔
17 사진 | 수정

Love Heart X-mas...
17 사진 | 수정

고촌성당 대림 1주
28 사진 | 수정

Ignite SK컴즈
126 사진 | 수정

Bean Bag
16 사진 | 수정

위대한 유산
44 사진 | 수정

은석이
5 사진 | 수정

스트라이다 개봉식
8 사진 | 수정

원광장애인종합복지관
34 사진 | 수정

일산 킨텍스 현대백화점
56 사진 | 수정

고촌성당 추수감사 미사
23 사진 | 수정

푸른누리축제
71 사진 | 수정

ChangeON 2010
89 사진 | 수정

넥사TF 에니어그램
7 사진 | 수정

사진 페이지

flickr from YAHOO!

Jinho.Jung(으)로 로그인됨 도움말 로그아웃

홈 나 관리 및 제작 이웃 그룹 둘러보기 검색

봉평 메이힐 펜션 41

공유하기

Uploaded on 2010년 1월 7일
by Jinho.Jung

+ Jinho.Jung님의 전체사진

− 메이힐 펜션-폭설 (세트)

69 개 항목

이 사진이 속한 곳:

+ 2010 강원도 여행 (세트)

이 사진에 있는 사람들

사람 추가

덧글 추가

덧글

덧글 추가

사진 공유

Flickr 사진 페이지로 돌아갑니다.

내가 2010년 1월 7일에 업로드하셨습니다.

사용 가능한 크기: 사각형 (75 x 75) | 썸네일 (100 x 67) | 작은 크기 (240 x 160) | 중간 크기 (500 x 333) | 크게 (1024 x 683) | 원본 (3599 x 2399)

원본제공

작은 크기 크기 다운로드 - 귀하가 사진에 Creative Commons 사용권을 적용했으므로 모든 사용자가 이 사진을 다운로드할 수 있

SOME RIGHTS RESERVED

CCL 라이센스

사용권을 변경할까요?

다른 웹 사이트에 있는 이 사진의 링크에 다음을 수행할 수 있습니다.

1. 이 HTML을 웹 페이지로 복사하여 붙여 넣습니다.

```
<a href="http://www.flickr.com/photos/phploveme/4252586732/" title="Flickr에서 Jinho.Jung
님의 봉평 메이힐 펜션 41"><img
src="http://farm5.static.flickr.com/4035/4252586732_ee8f71ef9f_m.jpg" width="240"
height="160" alt="봉평 메이힐 펜션 41" /></a>
```

2. 사진의 URL을 구합니다.

```
http://farm5.static.flickr.com/4035/4252586732_ee8f71ef9f_m.jpg
```

검색 : coffee

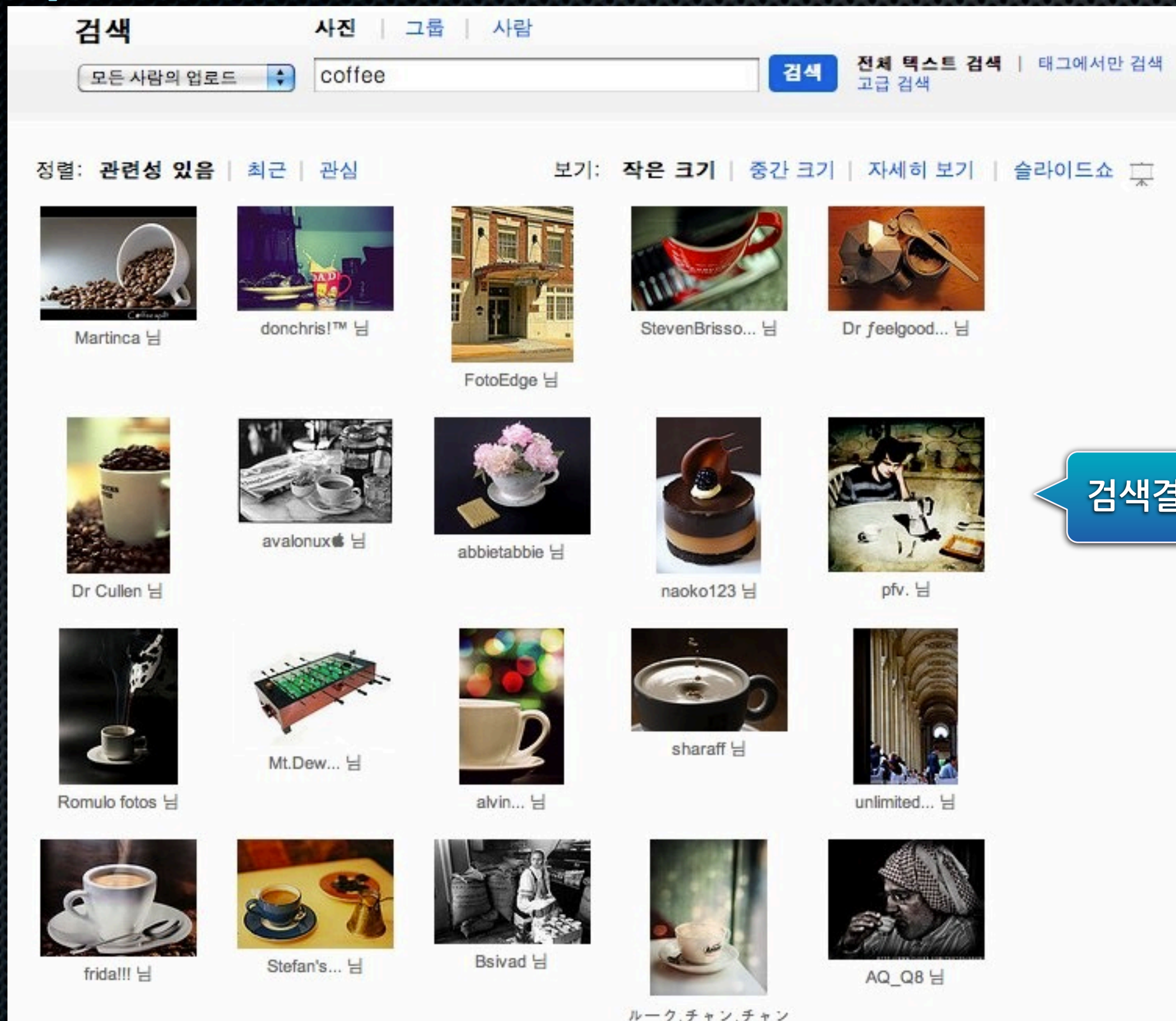

검색결과 175만개 +

슬라이드쉐어

"Present Yourself"

slideshare
Present Yourself

Slideshare 는

- 슬라이드 공유
  - 업로드, 다운로드, 검색, 즐겨찾기, 공유(임베디드)
- 가입자 : 2백만
- 슬라이드 업로드 : 3만 / 주
- 사용자별 평균 이용시간 : 6분, 20장의 슬라이드

Rashmi Sinha, CEO

"여러분은 이메일함을 채울 만큼의 프리젠테이션 파일들을 받아본 경험을 얼마나 많이 갖고 있는가?

우리는 프레젠테이션 파일을 이메일로 보내는 대신 온라인 상에서 프리젠테이션을 공유할 수 있는 소셜 공간을 만들었다."

슬라이드 공유

http://www.slideshare.net/phploveme/twitter-start-guide

멋진 슬라이드 모음 : Featured

www.slideshare.net/featured

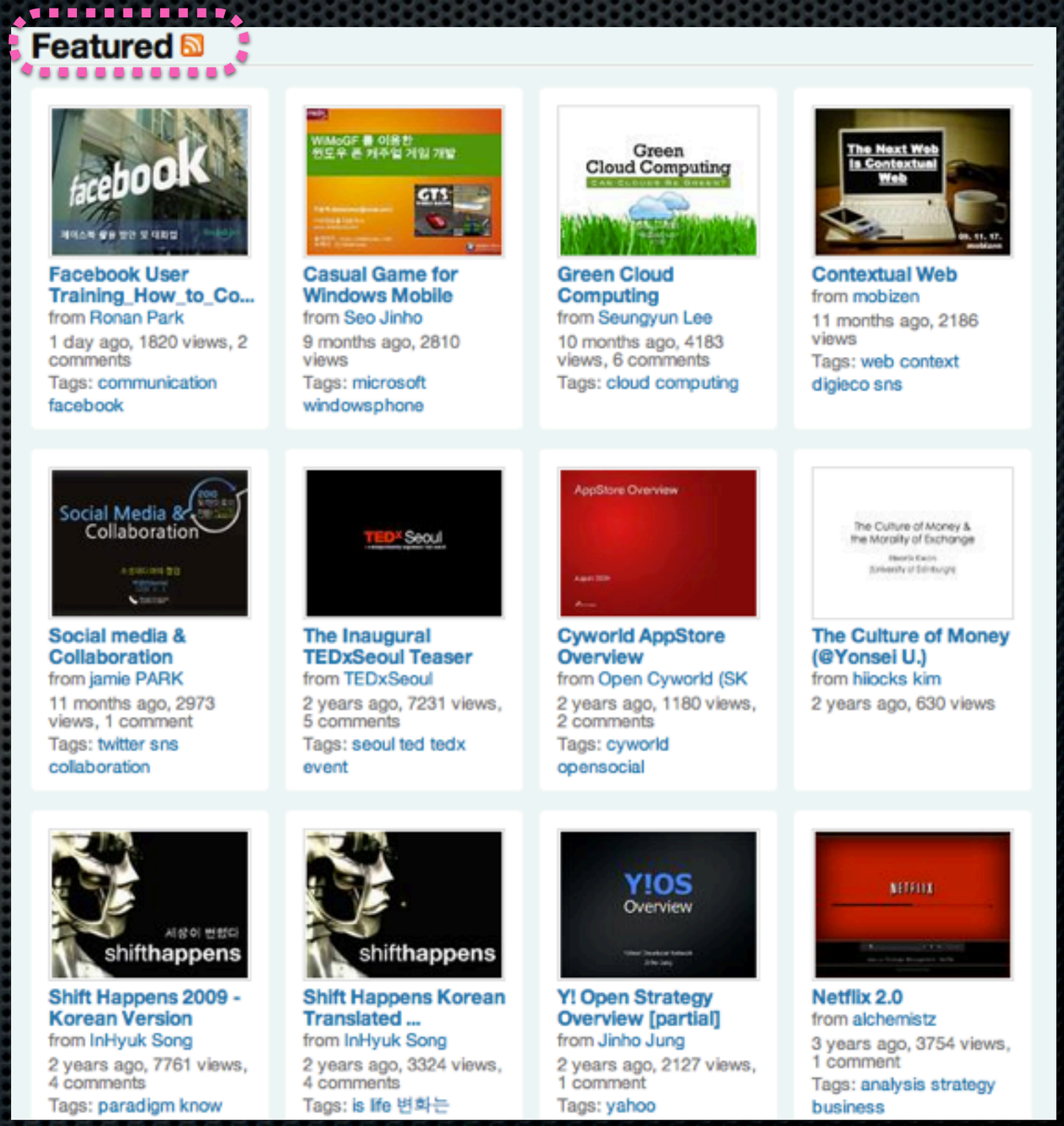

[사례연구 1] - YDN, Ignite Seoul 후원 요청

16 장 슬라이드
4,000 달러
하루 만에 승인

1. 행사개요
2. 후원액
3. 혜택
4. 기대효과

[사례연구 2] - 트위터 완벽 가이드

- lovesera.com/tt/419
- 페이지 : 100
- 시각 보조자료 : 111 개
  - 사진 : 12
  - 캡쳐 : 61
  - 동영상 : 1
  - 스크린 캐스트 : 4
  - 합성 : 4
  - 다이어그램 : 9
  - 아이콘 : 20

결론

- S/N을 높이려면 시간,연습이 필요하다
  - 이미지, 아이콘 수집
  - 차트, 다이어그램 그리기 (좌뇌+우뇌)
  - 시간이 없다면 좋은 PT를 자주 본다
- 좌뇌+우뇌를 함께 자극하는 슬라이드를 만들어라
  - 좌뇌 : 숫자, 단어, 목록 (세부)
  - 우뇌 : 이미지, 다이어그램, 차트(전체)
- 최고의 PT는 말이 필요 없다
  - 발표자 없이 슬라이드 만으로 설득
  - 발표자료 만으로 모든것을 이해

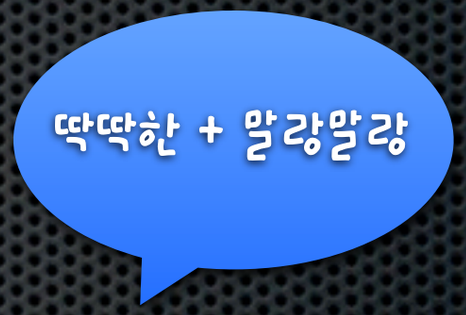

추천도서

presentationzen
acornLoft
프리젠테이션 젠
생각을 바꾸는 프리젠테이션 디자인
VOICES THAT MATTER

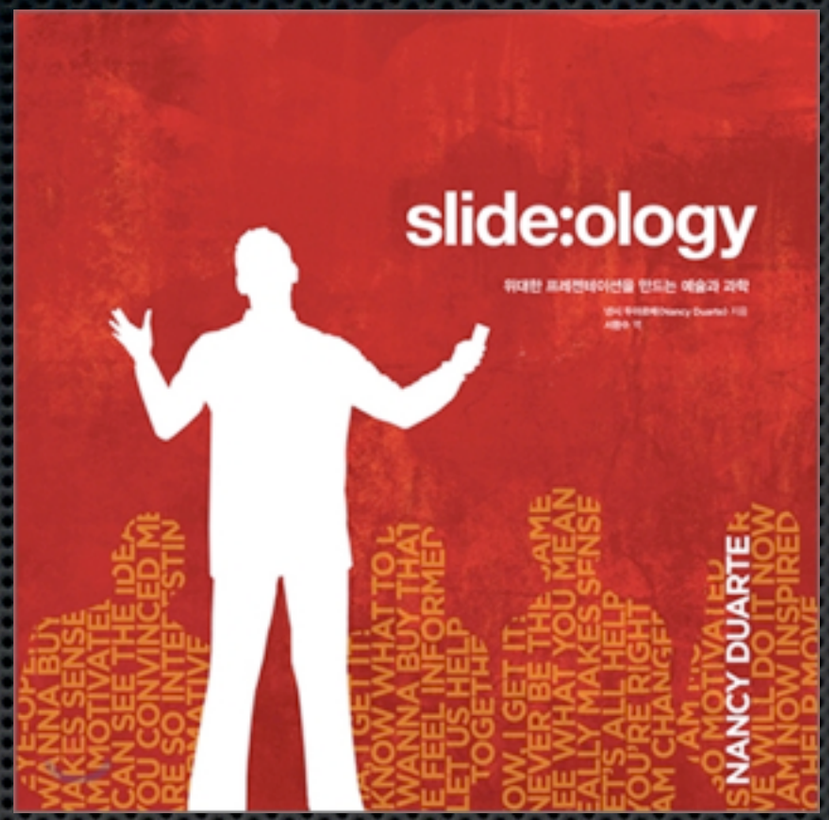
slide:ology
NANCY DUARTE

파워포인트 블루스
POWERPOINT BLUES
한빛미디어

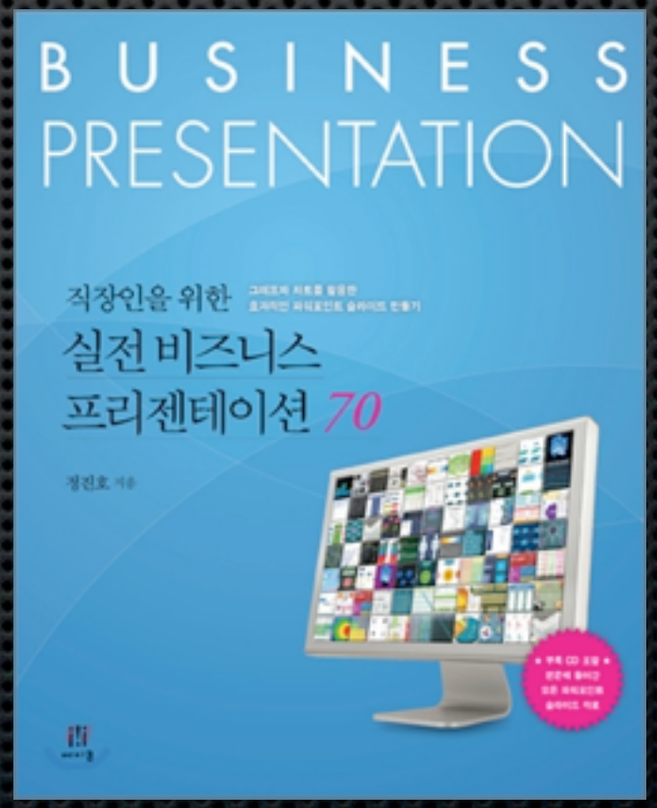
BUSINESS PRESENTATION
직장인을 위한
실전 비즈니스 프리젠테이션 70

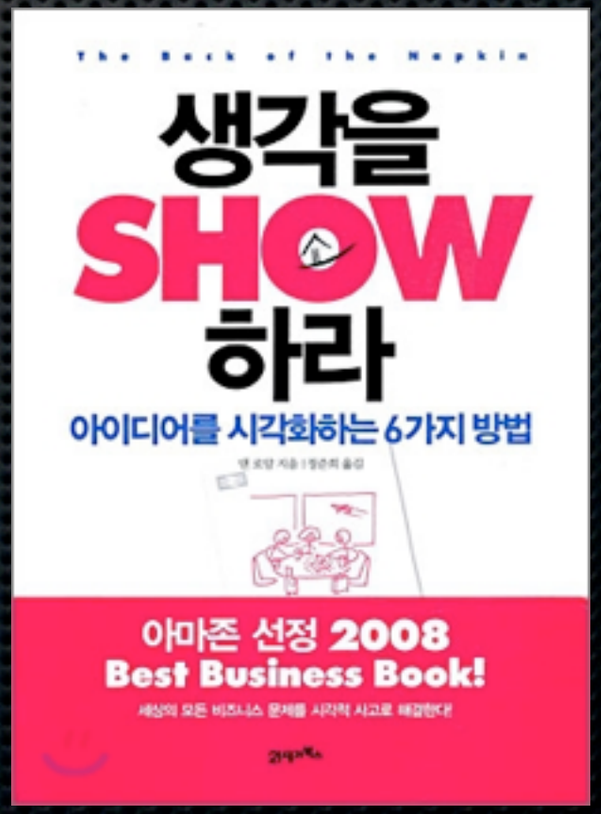
The Back of the Napkin
생각을 SHOW 하라
아이디어를 시각화하는 6가지 방법
아마존 선정 2008
Best Business Book!

고맙습니다!

lovesera.com

@phploveme

loveroni@nate.com

slideshare.net/phploveme

저작권 표시, 동일조건 배포, 수정/변경 가능, 상업적 이용가능

http://creativecommons.org/licenses/by-sa/2.0/kr/