고객센터 콜 관리 사용자 매뉴얼

1. CS 콜 등록

신규 CALL 등록 테스트중

날짜 / 시간*	2021년 11월 22일
제품 모델명*	무선청소기 / -- 모델명 입력 --
문의 유형*	○ A/S 문의 ○ 소모품 구매 문의 ○ 제품 문의 ○ 반품/교환 문의 ○ 콜백 ○ 기타 문의
불량고객 (강성고객)	불량고객 문의 내용 입력
담당자*	황정미

[관리자 전화 요청]

요청사항	고객명 고객명 입력 연락처 고객 연락처 (010-0000-0000) 관리자에게 요청할 사항을 입력

등록

1.1 신규 콜 등록

1) [제품 모델명], [문의 유형] 입력 후 [등록] 버튼으로 등록

등록일시 : 최초 등록된 시간으로 자동 입력됨

담당자 : 최초 등록한 사용자 이름으로 자동 입력됨

2) 불량고객(강성고객) : 옵션 사항

강성 고객의 경우, 문의 내용을 입력하여 별도 관리됨

1.2 관리자 전화 요청 (옵션)

관리자에게 통화를 요청하는 경우에, 고객명, 연락처, 요청사항을 입력하여 관리자에게 전달됨

등록된 내용은, [CS 전화요청 리스트] 메뉴에서 관리자가 확인 가능

2. CS 콜 리스트

고객센터 CALL 리스트 테스트중

기간 선택	2021-11-15 ~ 2021-11-22
검색 조건	통합검색 전체 / A/S 문의 / 소모품 구매 문의 / 제품 문의 / 반품/교환 문의 / 콜백 / 기타 문의

검색 초기화 엑셀 다운로드 ALL 일일보고서 다운로드 주간보고서 다운로드 월간보고서 다운로드

NO	등록일시	모델명	문의유형	불량고객(강성고객)	담당자	관리자전화요청	처리결과	상세보기
168	2021-11-22 11:25:20	C10	제품 문의		이소연			보기
167	2021-11-22 11:20:59	New C10	반품/교환 문의		김은비			보기
166	2021-11-22 11:19:03	C10	A/S 문의		목혜린			보기
165	2021-11-22 11:17:38	C10	A/S 문의		김은비			보기
164	2021-11-22 11:14:37	C10	A/S 문의		김은비			보기
163	2021-11-22 11:11:16	New C10	A/S 문의		김은비			보기
162	2021-11-22 11:10:16	기타모델	기타 문의		이소연			보기

1) **기간 선택** : 조회할 기간 선택. 기본 최근 1주일

2) **검색어** : 모델명, 담당자, 불량(강성)고객 항목 중에서 검색할 단어를 입력

   검색어가 없는 경우, 선택된 기간 내의 모든 통화 자료를 조회

3) **검색** : 기간, 검색어, 문의 유형에 선택된 조건으로 검색하여, 리스트에 표시함

4) **초기화** : Default 옵션으로 변경함

   Default 옵션 : 1주 전 ~ 오늘, 검색어 없음

5) **엑셀다운로드 ALL** : 검색된 결과 리스트에 표시된 내용을 엑셀 파일로 다운로드

   파일명 예시: CS콜리스트_조회결과.xlsx

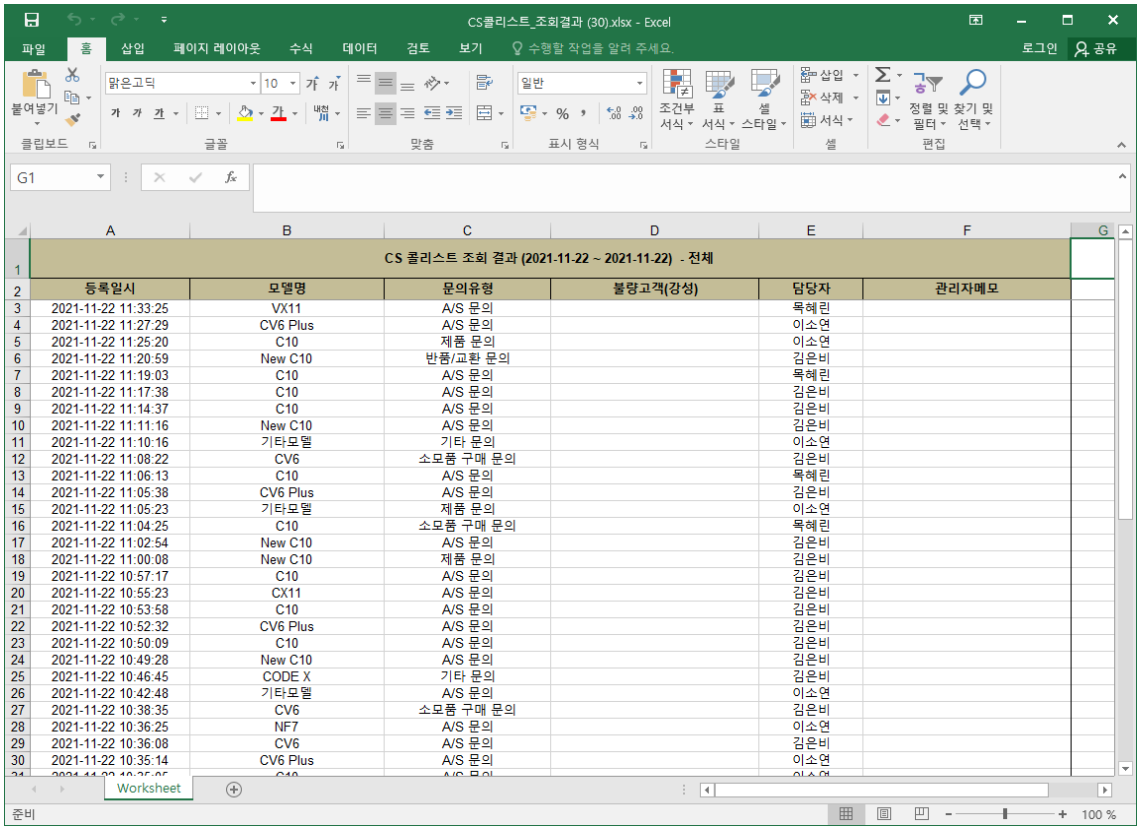

CS콜리스트_조회결과 (30).xlsx - Excel

CS 콜리스트 조회 결과 (2021-11-22 ~ 2021-11-22) - 전체

등록일시	모델명	문의유형	불량고객(강성)	담당자	관리자메모
2021-11-22 11:33:25	VX11	A/S 문의		목혜린	
2021-11-22 11:27:29	CV6 Plus	A/S 문의		이소연	
2021-11-22 11:25:20	C10	제품 문의		이소연	
2021-11-22 11:20:59	New C10	반품/교환 문의		김은비	
2021-11-22 11:19:03	C10	A/S 문의		목혜린	
2021-11-22 11:17:38	C10	A/S 문의		김은비	
2021-11-22 11:14:37	C10	A/S 문의		김은비	
2021-11-22 11:11:16	New C10	A/S 문의		김은비	
2021-11-22 11:10:16	기타모델	기타 문의		이소연	
2021-11-22 11:08:22	CV6	소모품 구매 문의		김은비	
2021-11-22 11:06:13	C10	A/S 문의		목혜린	
2021-11-22 11:05:38	CV6 Plus	A/S 문의		김은비	
2021-11-22 11:05:23	기타모델	제품 문의		이소연	
2021-11-22 11:04:25	C10	소모품 구매 문의		목혜린	
2021-11-22 11:02:54	New C10	A/S 문의		김은비	
2021-11-22 11:00:08	New C10	제품 문의		김은비	
2021-11-22 10:57:17	C10	A/S 문의		김은비	
2021-11-22 10:55:23	CX11	A/S 문의		김은비	
2021-11-22 10:53:58	C10	A/S 문의		김은비	
2021-11-22 10:52:32	CV6 Plus	A/S 문의		김은비	
2021-11-22 10:50:09	C10	A/S 문의		김은비	
2021-11-22 10:49:28	New C10	A/S 문의		김은비	
2021-11-22 10:46:45	CODE X	기타 문의		김은비	
2021-11-22 10:42:48	기타모델	A/S 문의		이소연	
2021-11-22 10:38:35	CV6	소모품 구매 문의		김은비	
2021-11-22 10:36:25	NF7	A/S 문의		이소연	
2021-11-22 10:36:08	CV6	A/S 문의		김은비	
2021-11-22 10:35:14	CV6 Plus	A/S 문의		이소연	

6) 일일보고서 다운로드 : 기간 선택 후 [검색] 버튼으로 검색하여 [일일보고서 다운로드] 실행

7) 주간보고서 다운로드 : 기간 선택 후 [검색] 버튼으로 검색하여 [주간고서 다운로드] 실행

8) 월간보고서 다운로드 : 기간 선택 후 [검색] 버튼으로 검색하여 [월간보고서 다운로드] 실행

파일명 예시 : CS고객응대_일일보고_yyyymmdd.xlsx

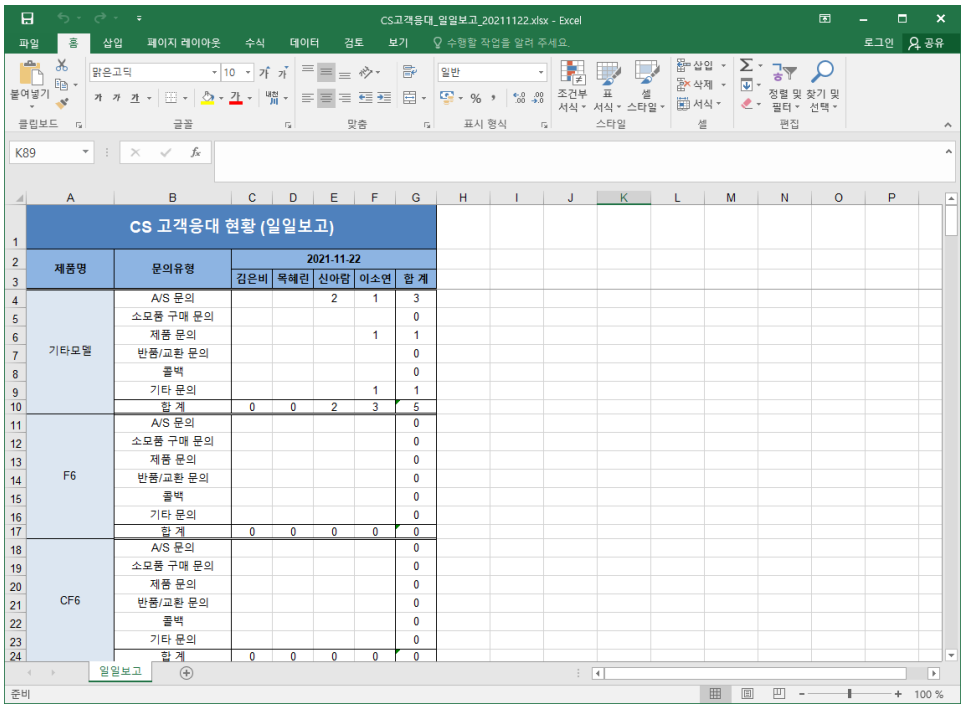

CS고객응대_일일보고_20211122.xlsx - Excel

CS 고객응대 현황 (일일보고)

제품명	문의유형	2021-11-22				
		김은비	목혜린	신아람	이소연	합 계
기타모델	A/S 문의			2	1	3
	소모품 구매 문의					0
	제품 문의				1	1
	반품/교환 문의					0
	콜백					0
	기타 문의				1	1
	합 계	0	0	2	3	5
F6	A/S 문의					0
	소모품 구매 문의					0
	제품 문의					0
	반품/교환 문의					0
	콜백					0
	기타 문의					0
	합 계	0	0	0	0	0
CF6	A/S 문의					0
	소모품 구매 문의					0
	제품 문의					0
	반품/교환 문의					0
	콜백					0
	기타 문의					0
	합 계	0	0	0	0	0

3. CS 전화요청 리스트

최초 콜을 받은 담당자가 [관리자 전화 요청]란에 요청사항을 남긴 경우, 관리자가 확인 후 처리 [처리완료]된 데이터는 회식으로 리스트에 표시됨

1) **기간 선택** : 조회할 기간 선택. 기본 최근 1개월
2) **검색어** : 모델명, 담당자, 불량(강성)고객 항목 중에서 검색할 단어를 입력

   검색어가 없는 경우, 선택된 기간 내의 [관리자 전화 요청]이 있는 통화 자료를 모두 조회
3) **검색** : 기간, 검색어, 처리 상태에 선택된 조건으로 검색하여, 리스트에 표시함
4) **초기화** : Default 옵션으로 변경함

   Default 옵션 : 1개월 전 ~ 오늘, 검색어 없음
5) **엑셀다운로드 ALL** : 검색된 결과 리스트에 표시된 내용을 엑셀 파일로 다운로드

   파일명 : CS관리자전화요청리스트.xlsx

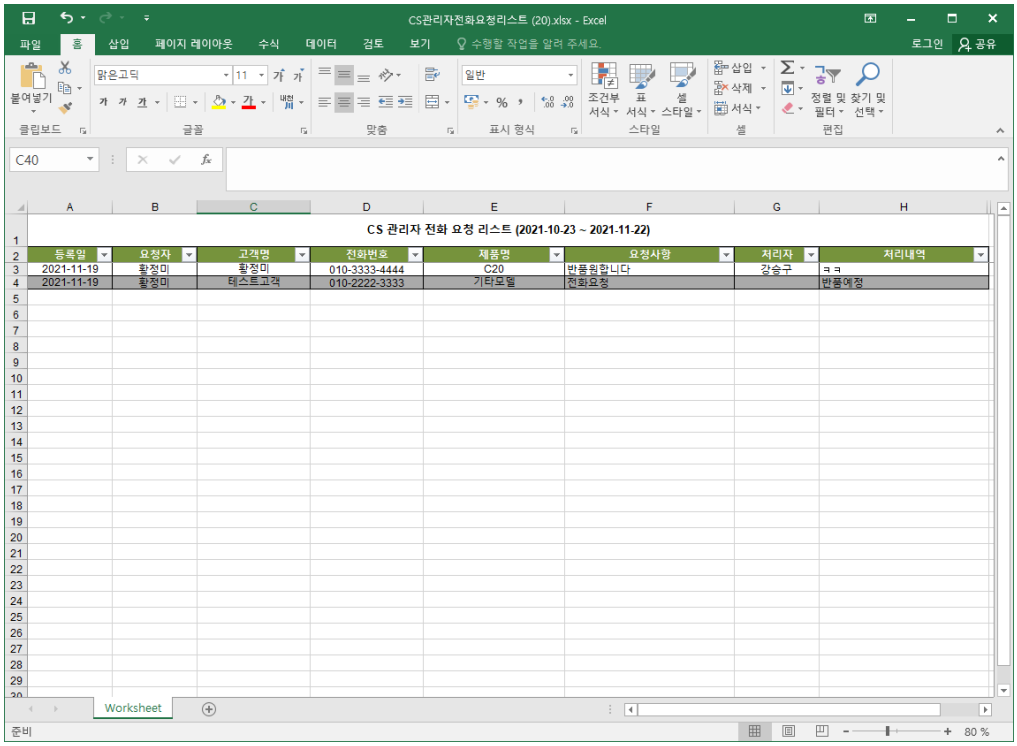

6) **상세보기** : 상세보기 화면으로 이동하여, 처리 결과와 처리 내역을 등록

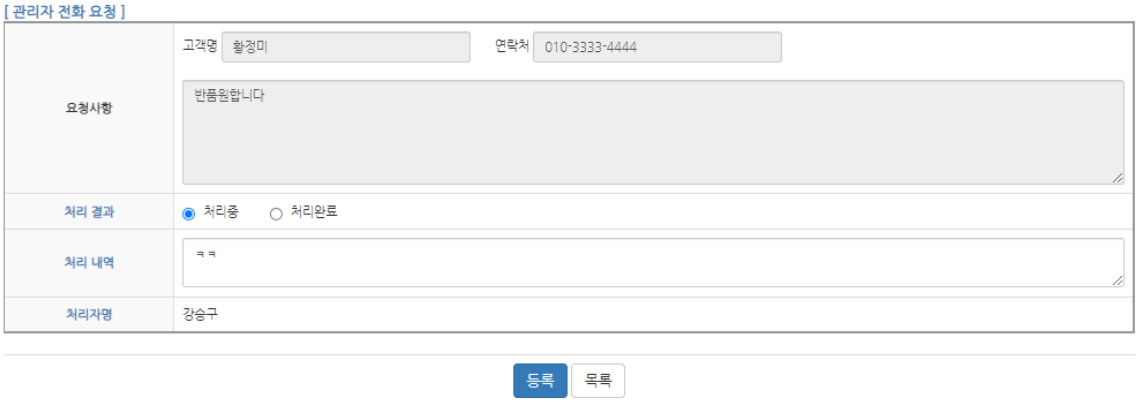

1) 처리결과 : 고객과 통화하여 처리된 결과를 등록

2) 처리내역 : 고객과 통화하여 협의된 내용을 등록

3) 처리자명 : 처리 결과를 등록한 사용자 이름이 자동으로 입력됨

4. CS 콜 통계 분석

조회 기간을 선택 후 [검색]을 실행하면, 검색된 기간내의 데이터로 통계 차트를 구성

고객센터 CALL 통계 분석 테스트중

기간 선택	2021-10-22 ~ 2021-11-22
	검색 초기화

1) 문의 유형별 통계 : AS/소모품/제품/반품교환/콜백/기타문의 항목별 비율

2) 제품별 비교 : 조회된 기간내에서 제품 모델별로 비교

3) 일별 통화량 비교 : 조회된 기간내에서 일간 통화량을 비교

1. 문의 유형별 분석 (Total: 193건)

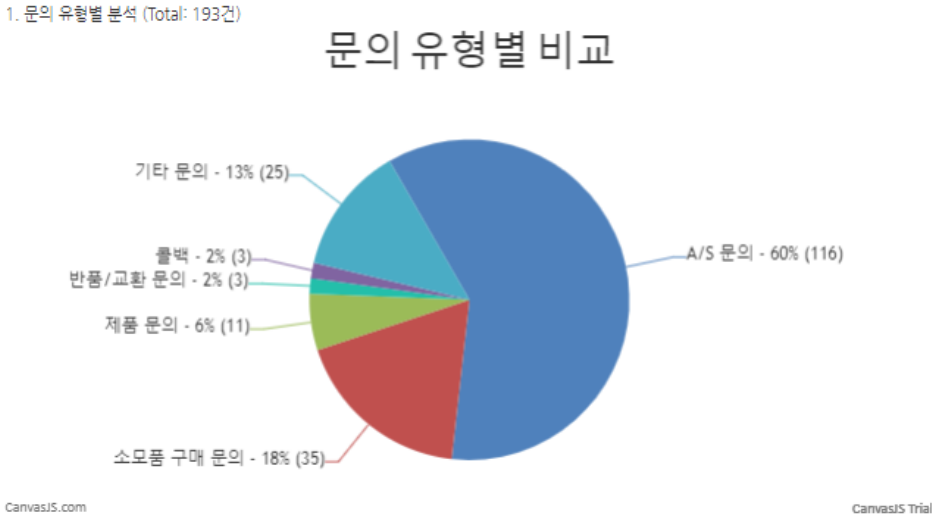

2. 제품별 분석 (Total: 193건)

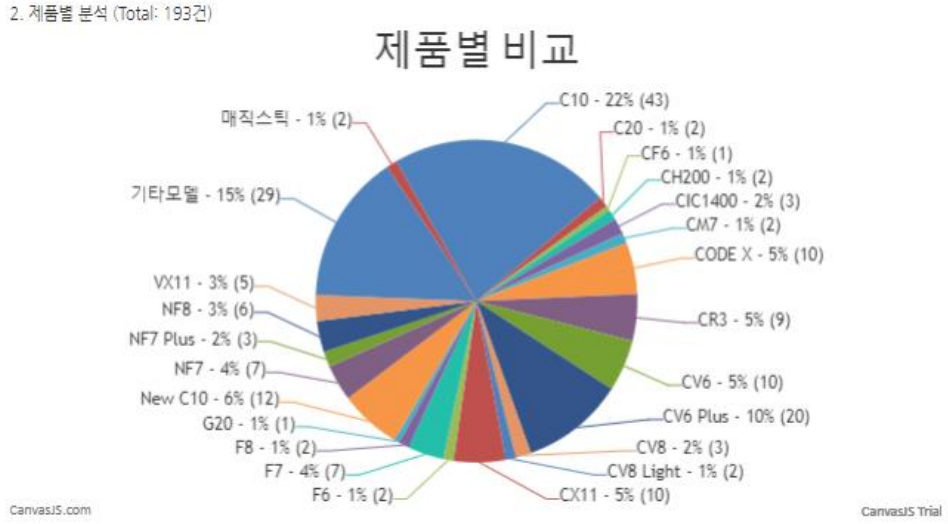
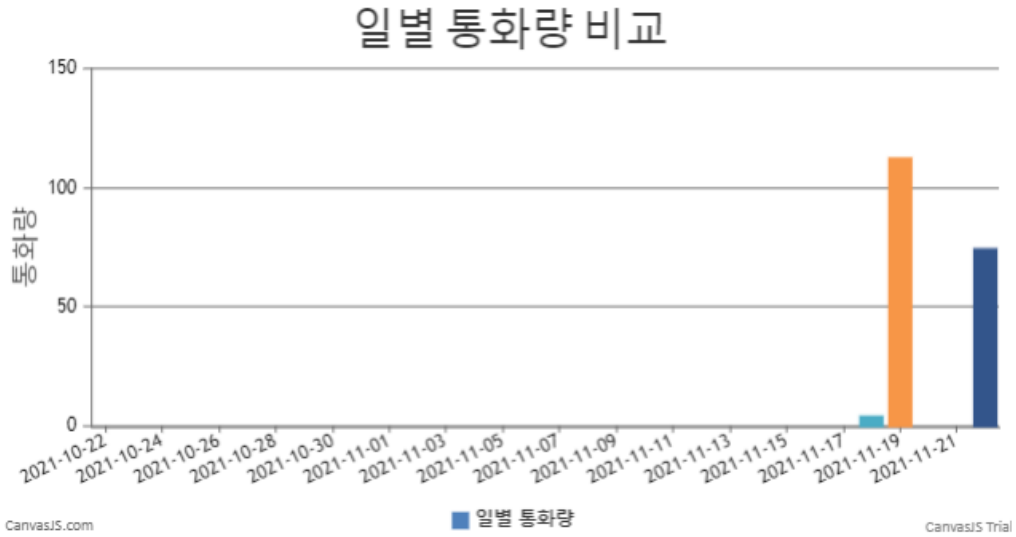
3. 일별 통화량 분석 (Total: 193건)