RETAIL EYE
零 眸 智 能

BRANDMAX 电声股份

智慧数据解决方案

RetailEye introduction

RetailEye：http://www.lingmouai.com

Copyright reserved to RetailEye Intelligence, 2025

CONTENTS

01 能力介绍

02 解决方案

03 成功案例

01 能力介绍

能力介绍

➢ 快速采集各种零售平台数据，以下为日常重点采集平台，其他平台站点可以定制采集。

境内平台	020	其他平台
天猫（tmall.com）	美团	抖音
京东（jd.com）	饿了么	快手
淘宝（taobao.com)	京东到家	Amazon（amazon.com）
苏宁（suning.com)	多点	
拼多多（yangkeduo.com）	淘鲜达	
国美（gome.com.cn）	永辉生活	
	大润发	

➢ 积累大量数据处理组件，以及各种零售数据相关库的建设。

到手价计算　聚类匹配　类目映射　终端截图　任务调度

类目 2千+　品牌 50万+　SKU 3千万+　连锁商家 5千+　店铺量 上百万家

能力介绍

针对品牌商、零售商的线上运营数据分析系统，汇集全网多平台、多维度数据，形成可视化报表，为企业提供行业分析、渠道监控、数据包等服务，帮助企业品牌发展提供科学化决策。

价格监测
行业分析

获取全网电商平台商品数据，聚合清洗、抽取平台券、店铺券、促销券等叠加计算到手价，自定义监测（频率可以到分钟级）。截图留证，邮件、钉钉、微信时实预警，减少人力成本加深渠道管控，维护市场良好秩序。

汇集全网电商平台商品数据，纵观整合行业，洞察本竞品在售店铺数量、SKU数量、挂牌均价及促销活动，知己知彼，赋能运营，提升业绩。

消费者聆听

通过对品牌电商评论采集监测，经过语义分析消费者对于当前市场趋势、用户人群和使用场景、常用功能以及诉求帮助企业了解差评分布，发现产品短板；用于产品设计、产品升级、服务体系优化，价格体系优化等环节。

可视化报表

数据专家为数据系列产品，提供可视化分析报告。

02 解决方案

行业分析

行业整体

提供行业总体销量信息，了解行业发展及消费行为的宏观趋势。

渠道分析

了解各电商平台的销量及趋势，帮助企业制定对各平台的销售策略。

促销分析

汇总全行业各品牌促销数据，辅助市场部门制定合理的促销策略。

品牌分析

提供关注品牌的详细销售信息，帮助企业了解竞争动态，指定应对策略。

价格分析

提供全行业价格动态及量价关系，帮助制定合理的定价策略。

评价获取

监测消费者反馈以及对销量的影响，帮助企业应对售后服务问题。

行业分析

所有行业及每个子行业，周期交易量和销售额；

根据不同时间段看行业分析的具体销量，销额以及同比环比指标；

行业内每个品牌的的交易量和销售额，以及排序和占比。

行业的热销宝贝、热销店铺列表，分布和排序。

行业相关店铺和商品发货区域分析，到地市级别；

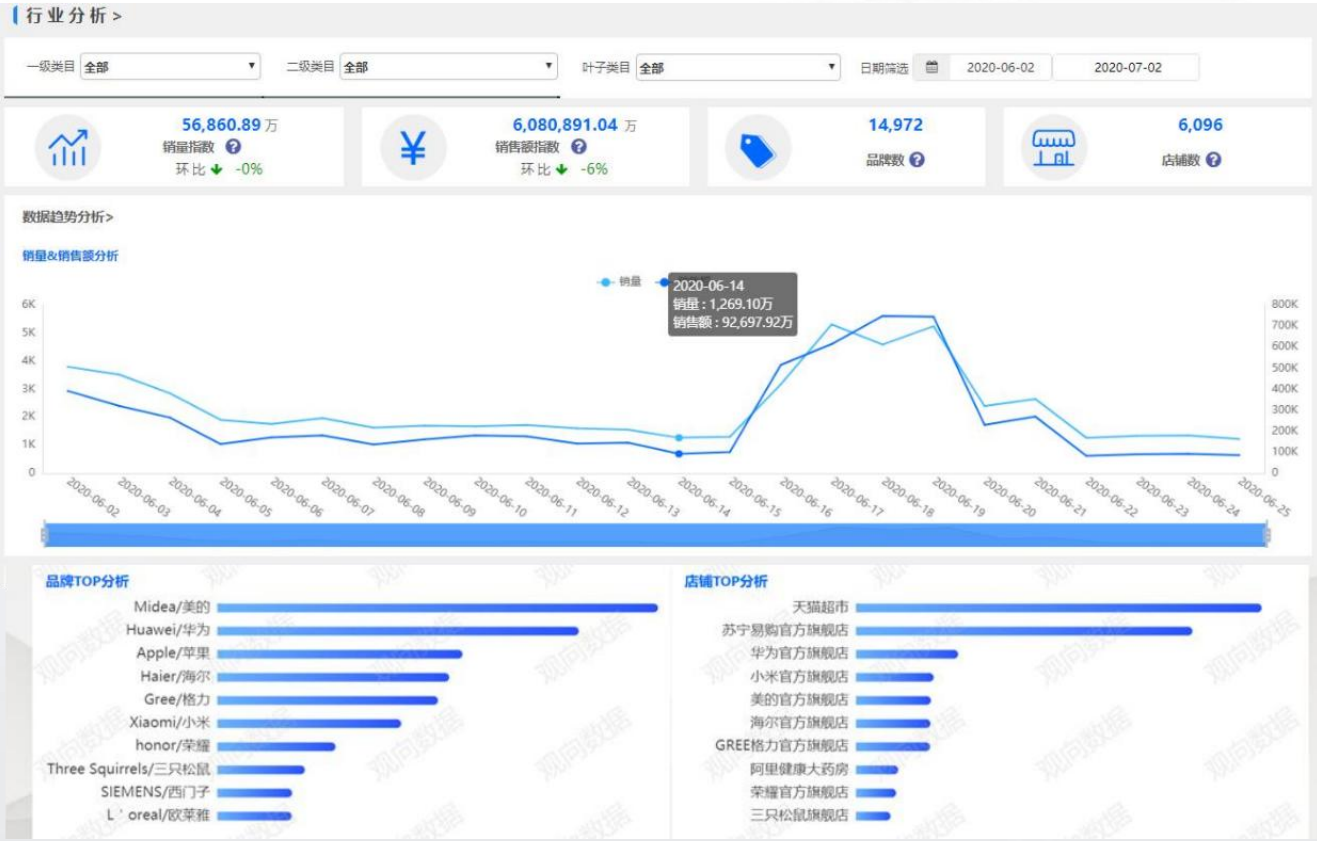

品牌分析

提供品牌各行业及子行业的销量、销售额和成交次数数据；

最热销商品、 热销店铺定期分析；增长最快以及下降最快商品分析；

详细品牌重点商品 ， 竞品和整体行业分布分析。

店铺

- 行业指数
  - 行业规模
  - 子行业分析
  - 价格分析
  - 重点商品
- 店铺分析
  - 竞品店铺监测
  - 重点商品分析
  - 价格销量分析

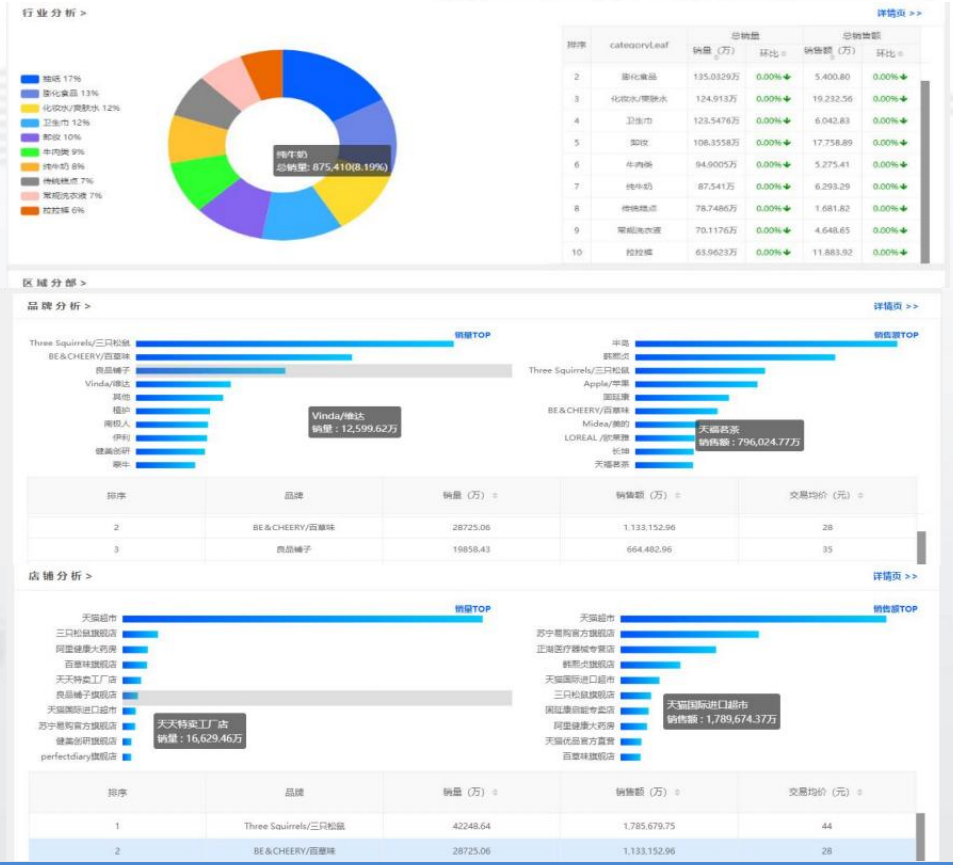

- 了解自身行业发展、 单品、 品牌以及同类型店铺产品线布局
- 与重点竞品进行对比分析， 充分了解自身产品的优势与差异
- 关注重点商品和品牌日常变化

品牌

- 行业指数
  - 行业规模
  - 子行业分析
  - 占比和对比
- 店铺分析
  - 重点店铺监测
  - 重点商品分析
  - 价格销量分析
- 品牌分析
  - 趋势规模
  - 竞品监控
  - 重点商品分析

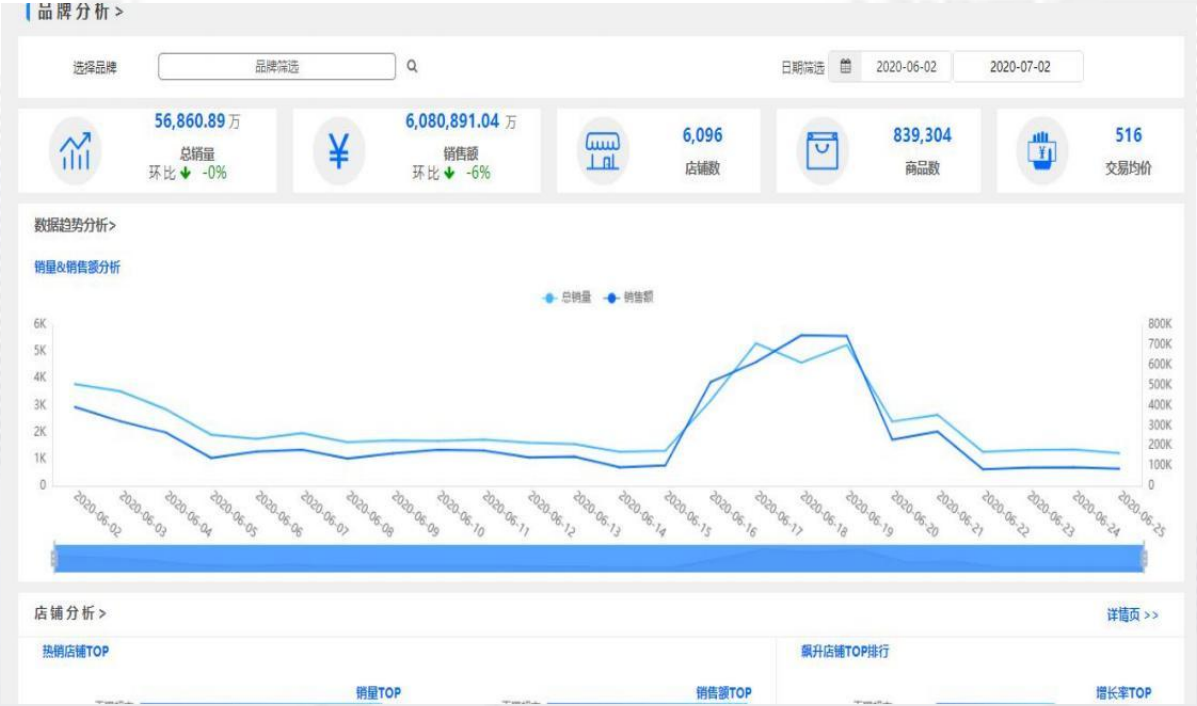

- 整体市场发展状态，规模、走势、竞品占比等
- 与重点竞品进行对比分析，自身品牌，重点品牌，竞争品牌对比
-

市场咨询

- 了解整体平台或者品类趋势，规模和同比环比
- 获取原始数据，自定义模型分析，发现新变化和增长
- 定制化报告和可视化结果展示
- 重点节假日和活动监控分析，618，双十一重点监控

020新零售

➢ 获取抖音、 快手、 京东到家、 美团、饿了么、 盒马生鲜等全类型商品数据 ， 赋能运营者精细化决策。

■ 市场趋势

清晰查看行业与子行业规模与增速 ， 明确品牌竞争格局 ， 为战略布局提供决策依据。

■ 发现增长渠道机会

清晰对比品牌在不同电商平台表现 ， 查看品牌热销店铺、 热销宝贝分布 ， 为提前入局潜力分销渠道提供数据依据。

■ 追踪竞品增长异动

清晰查看竞品定价策略、 渠道分布、 上新情况和品类结构 ， 及时调整自身经营策略。

■ 跟踪竞品店铺表现

清晰查看竞品热销店铺类型、 主营类目、 热销宝贝分布 ， 对比自身品牌 ， 保持核心店铺竞争优势。

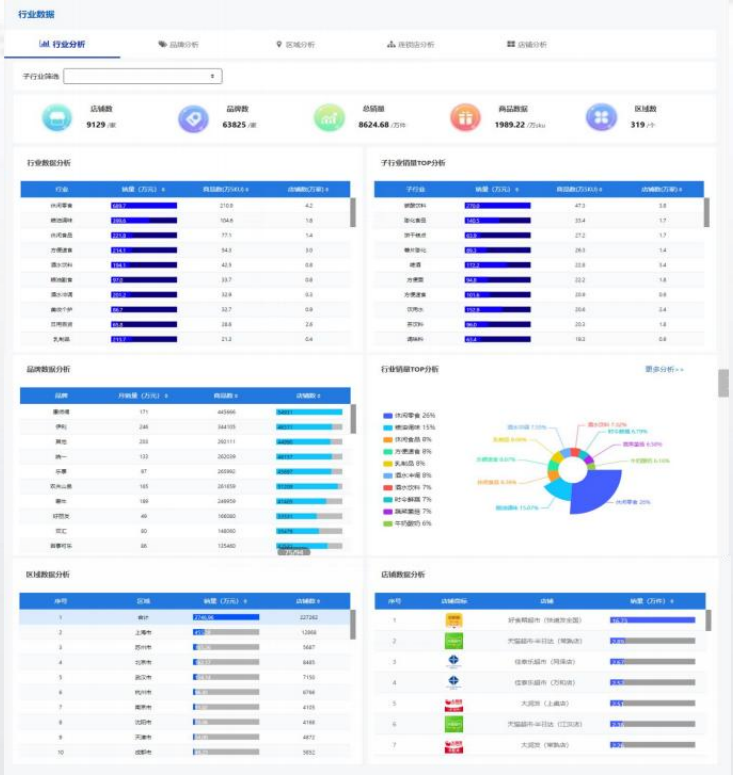

价格监测

- 渠道价格监控 Retailer Management Compliance
- 破价监控和预警 Price
- 价格竞争力 Price Competitiveness
- 活动机制监控 Promotion Mechanism

平台范围

主站

天猫 TMALL.COM　天猫超市

JD.COM 京东　苏宁易购 suning.com

垂直活动站点

聚划算　淘抢购

今日疯抢　京东秒杀

苏宁秒杀　天天低价

监控方式

重点商品

指定店铺

监控渠道

APP端

PC端

监控内容

Prices

页面划线价

页面售价

预售价

Promotions

商品活动

店铺活动

平台活动

Purchase Price

到手价

监控地域

可指定

e.g.:北京-东城

监控频次

可指定

e.g.:一天多次

价格监测

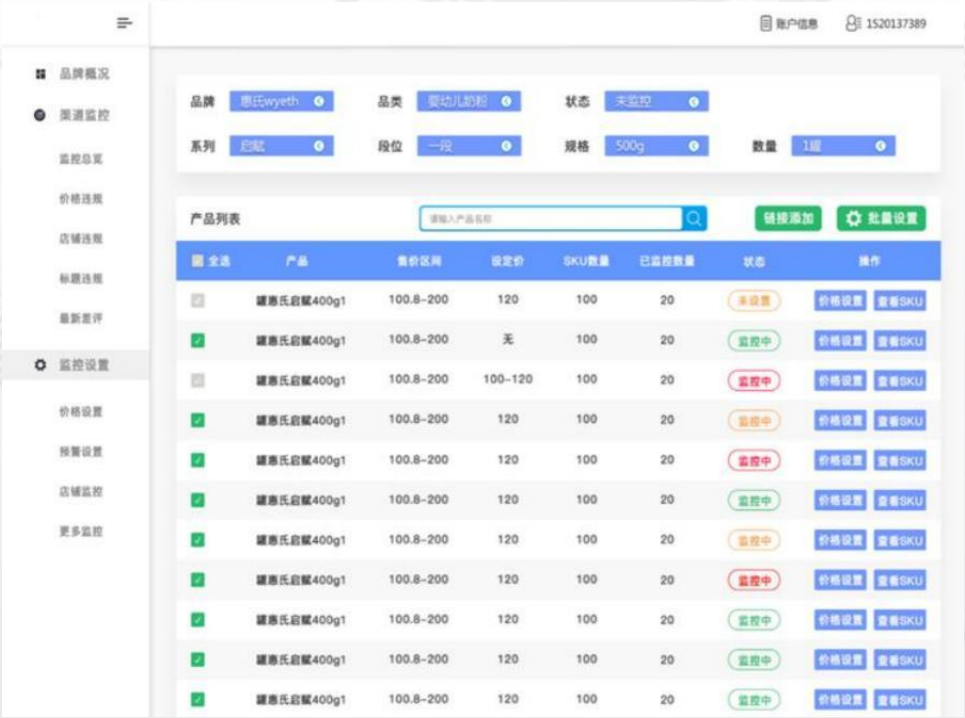

模块功能

- 展示品牌全量SKU核心信息
- 提供价格、促销、授权、差评、违禁词监测
- 监测频率从30分钟至24小时可选
- 违规信息实时截图预警
- 全网主流电商平台，支持定制任意平台台

应用场景

- 面向市场管理部门，建立渠道管理机制，实现多平台、高频率监控
- 周期性生成品牌违规报表，分析、指导渠道规范化建设。

功能特点

- 监控频率同类第一，实现超高频监测
- 主流平台全覆盖，监控范围无死角

项目价值

市场秩序管控

- 线上经销商授权店铺销售情况精准监测，掌握销售动态
- 维权打击解放人工，提高人员工作效率，降低人工成本
- 基于线上渠道所有可视数据，为生意健康度保驾护航

数据赋能

- 有利于运营人员及时调整销售策略
- 电脑行业多维分析，纵览全网知己知彼
- 商品品类分析，为联想新品研究提供数据依据
- 消费者评论监测，通过评论直观呈现商品优劣势
- 价格监测数据实时低价预警推送

降本增效

- 降低破价次数，确保商品正常售卖
- 全面覆盖主流电商平台，自营平台在售商品，提高监测力度，在销量上升的同时实现利润最大化

消费者聆听

消费者聆听通过对各平台电商评论采集监测，经过语义分析，识别和筛选评论， 帮助企业了解差评分布，收集用户意见反馈，帮助产品更新、升级。

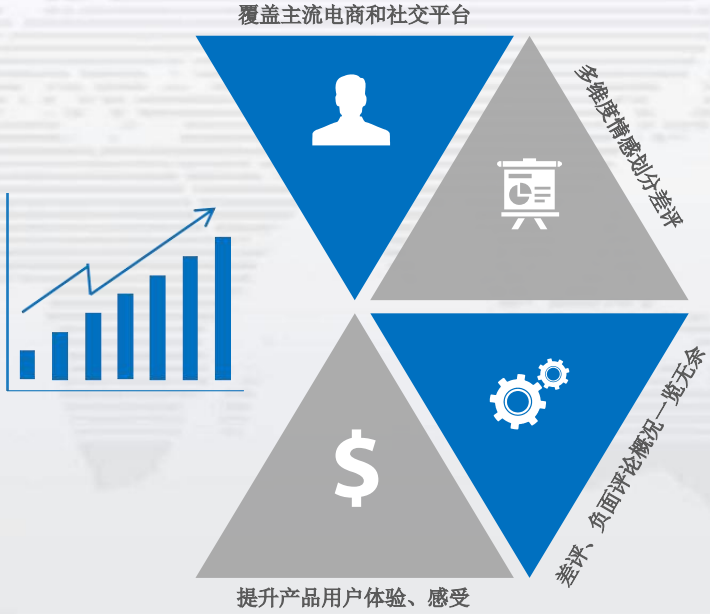

覆盖主流电商和社交平台

主流电商平台的评论数量、 分布、 类型等明细查看。

多维度情感划分差评

对于产品或服务评论按照产品、 服务等维度集中处理，并自动划分成好评、 中评和差评，帮助企业了解产品状况和服务情况，提高企业服务质量和帮助产品进行迭代更新。

差评、负面评论概况一览无余

差评数、 差评率、 处理率，以及产品评论等，分多种状况展示，方便观看。

提升产品用户体验、感受

多个平台差评在后台统一查看、 处理，提高电商人员工作效率。

数据稳定保障

资源储备

1、 自建、 合作、 购买三个方面搭建巨量有效IP池

2、 计算中心机房、 云服务器集群、 分地域vps集群

3、 丰富的召回词、 店铺、 品牌、 账号等库表

经验积累

1、 15年以上采集经验，8年以上电商行业采集

2、 灵活采集调度策略

3、 数据异常微信报警机制

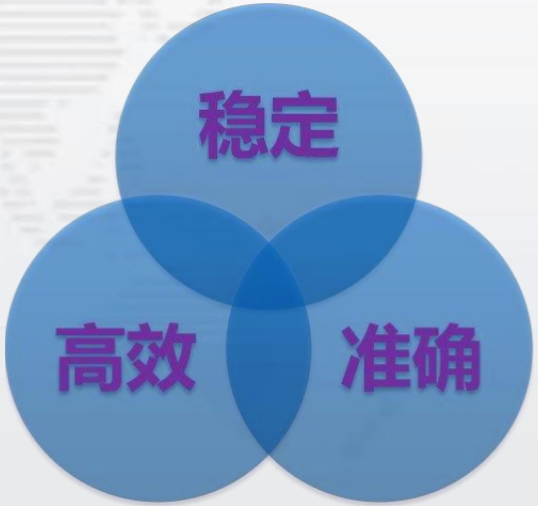

1、 依托自建计算中心算力，高效的数据存储、 加工计算能力。

2、 通过多年积累，形成了一套机器+人工的高效聚类机制。

1、 尼尔森、 GFK等大型客户多年合作，数据一直持续稳定。

2、 服务联想、 蒙牛等客户沉淀了很多优惠券算法模型并且还验证准确。

3、 我司采集的任何数据都有网页快照，数据可以追溯，数据准确率在98%以上。

4、 完备的各平台优惠类型库

技术架构

天猫 淘宝
京东 苏宁
拼多多 唯品会
云集 。。。

截图云
Web端 截 图
Wap端 截 图
App端 截 图

任务调度：采集调度、截图任调度
资源调度
系统监控及预警
数据分析

采集云
基础采集
评论采集
优惠采集

控价引擎

存储中心
成果数据存储
图片存储
过程数据存储

美团 淘鲜达
京东到家 每日优鲜
饿了么 。。。

计算中心
优惠计算
SKU聚类标注
信息加工

交付方式

在线产品

智海为客户提供定制化报表平台，用户注册账户后即可在任何位置登录系统，体验智海提供的数据报表服务。

EXCEL文件

对于习惯以EXCEL方式进行数据分析的客户，智海支持根据客户指定的文件格式，周期性提供相应数据

API接口

面对具备开发能力的客户，我司可根据要求提供API数据接口，客户可自行获取数据后进行分析，或将数据接入已有的系统

分析报告

智海具有专业的数据分析师，可根据客户指定内容，自主搜索、分析数据，并将分析结果编写成指定格式的分析报告。

合作优势

1

项目理解

- 多年客户深度磨合
- 数据采集全、准、快
- 数据聚类更准
- 快速衔接、无缝上线

2

技术优势

- 十几年数据采集经验
- 九年电商从业经验
- 尼尔森、GFK、联想等100+大型项目锤炼
- 具备各类网站抓取和数据处理能力

3

资源优势

- 亿级IP资源 渠道广泛
- 多电商平台的登录帐户
- 多年历史数据接口沉淀
- 采集调度资源灵活多样

02 案例介绍

助力联想集团线上运营秩序管理

联想项目背景

- 联想电脑全国**统一价格**；
- 经销商众多、 线上经常会出现**低价、乱价**情况、治理困难；
- 电脑型号众多，人工巡检**工作量大成本高；**

解决方案+监控成果

- 通过系统巡检，帮助秩序管理部门监测天猫、京东、 苏宁、 国美平台低价、 乱价、 变向促销、水货等行为，实时通知运营人员。
- 通过数据系统实时巡检实时预警和人工提供月报的形式，帮助他们节省了大量的工作成本和人力成本。 低价、 乱价降低了80%。

蒙牛全网电商价格监测

① 乳业项目背景

- 随着消费场景的多元化，蒙牛常温乳品在线上的销售渠道不断增加。
- 为规范市场价格体系，蒙牛借助大数据抓取及处理技术，针对电商渠道（天猫、京东、苏宁、 唯品会、每日优鲜等）以及拼多多等平台进行实时的价格监控，协同新零售、销管团队，以保障市场价格秩序。

② 解决方案+监控成果

- 监控竞品和自身商品的销量、价格、促销活动、设定预警阈值，竞争对手同类商品的价格一旦变动，第一时间通知运营人员，实时调整线上商品价格。
- 每天巡检频次日常是2次，618、双11、双12、元旦、春节等大促日频次是24次/天。
- 节省人工成本同时，剔除全网电商平台不良行为，洞察竞品促销行为，大大提升自身品牌的影响力。

价格监测API接口客户

① 项目背景

- 电商运营竞争白热化，监控竞品成为精细化运营重要一环。
- 互联网没有地域边界，各个渠道商拿货价格不一样，为了薄利多销，破坏品牌全国统一定价，让品牌价值缩水；线上渠道管控难。
- 促销活动变换频繁，人工监测投入成本高。

② 解决方案+监控成果

- 监控竞品和自身商品的销量、价格、促销活动、设定预警阈值，竞争对手同类商品的价格一旦变动，第一时间通知运营人员，实时调整线上商品价格。
- 节省人工成本同时，剔除全网电商平台不良行为，洞察竞品促销行为，大大提升自身品牌的影响力。
- 都是通过API接口传输数据

尼尔森电商数据采集

nielsen
尼 尔 森

① 项目监测

➢ 采集天猫平台医药、个护、美食、快消等行业店铺商品数据，进行数据聚合清洗，分为日采、周采，以API数据接口传输到尼尔森指定数据库。

② 项目背景

➢尼尔森是全球著名的市场调研公司，国内咨询公司巨头.

③ 实施成果

➢数据获取全面，准确、及时，得到尼尔森的高度认可，所以我们双方达成长期稳定的数据服务合作。

GFK电商数据日度采集

① GFK项目背景

- 服务的客户遍布全球各个企业，利用专有的数据和第三方数据提供不可或缺的预测市场和消费者洞察建议。

② 解决方案+数据成果

- 针对天猫、京东等电商平台的生活家电类目数据进行日采集，采集店铺标题信息、商品信息、销量、价格、促销活动等维度信息。
- 针对这些公开电商数据GFK在具合清洗、加工成各种分析报告来服务全球各个品牌企业。
- 合适人做合适的事情，智海专注电商数据采集，GFK专注电商指数研究，持续输出预测市场和消费者洞察建议报告，节省成本的同时，提高了工作效率。

部分客户

Lenovo 联想

蒙牛

nielsen 尼尔森

GfK

泰康人寿 TAIKANG LIFE

乐友孕婴童 Babies to Kids

ebrun亿邦动力 www.ebrun.com 影响电子商务

Leq乐其 ee

数强(中国) Strong Data (China)

权大师

iResearch 艾瑞咨询

DHC 东华软件

山西高速

RIGOL

MANN FILTER 曼牌滤清器

Kingking® 青岛金王

北明软件 BEIMING SOFTWARE

FEDERAL MOGUL

中网科技 CHINANET TECHNOLOGY

Glodon 广联达

感谢观看！