AGPL-3.0 Open Source

YM TestCase

QA 팀과 개발팀을 위한 셀프 호스팅형 테스트케이스 관리 도구

567	100%	21K+	v0.7.1
Tests	Pass	LOC	Latest

github.com/sym804/ym-testcase

WHY

왜 만들었는가

기존의 문제

- TestRail — 높은 라이선스 비용, SaaS 종속
- Excel — 협업 불가, 버전 관리 지옥
- Kiwi TCMS — 설치 복잡, 느린 UI
- 자체 개발 — 수개월의 개발 기간

YM TestCase의 해결

- 무료 오픈소스 (AGPL-3.0)
- 스프레드시트 스타일 즉시 편집
- 5분 설치, 즉시 사용 가능
- 셀프 호스팅으로 데이터 주권 확보

METRICS

핵심 지표

567

자동화 테스트

100% PASS

21K+

Lines of Code

Backend + Frontend

11

핵심 기능

Full QA Workflow

10편

기술 블로그

개발 과정 기록

FEATURES 1/3

TC 관리

스프레드시트 편집

AG Grid 기반 인라인 편집. Undo/Redo, 찾기/바꾸기(정규식), 멀티 행 추가, 벌크 삭제

시트 트리

N-depth 계층형 시트로 테스트 스위트를 폴더처럼 관리. 엑셀 스타일 탭 UI

커스텀 필드

6가지 필드 타입: 텍스트, 숫자, 셀렉트, 멀티셀렉트, 체크박스, 날짜

FEATURES 2/3

테스트 실행 & 분석

테스트 런

P/F/B/N 키보드 단축키로 빠른 결과 기록.
타이머, 드래그앤드롭 첨부, 스크린샷

테스트 플랜

마일스톤 기반 테스트 계획.
릴리즈별 실행 추적, 커버리지 시각화

대시보드 & 리포트

Chart.js 시각화, 결과 분포, 라운드별 비교.
PDF/Excel 리포트 자동 생성

FEATURES 3/3

데이터 & 보안

Import / Export

Excel 멀티시트 임포트, Jira CSV 35+ 헤더 매핑.
CP949/UTF-8 BOM 자동감지, 벌크 Upsert

고급 필터

AND/OR 다중 조건, 6가지 연산자.
(=, !=, 포함, 미포함, >, <) 필터 뷰 저장

인증 & RBAC

JWT + httpOnly 쿠키, 시스템/프로젝트 이중 역할.
Rate Limiting, CSRF, bcrypt 암호화

SCREENSHOTS 1/2

화면 미리보기

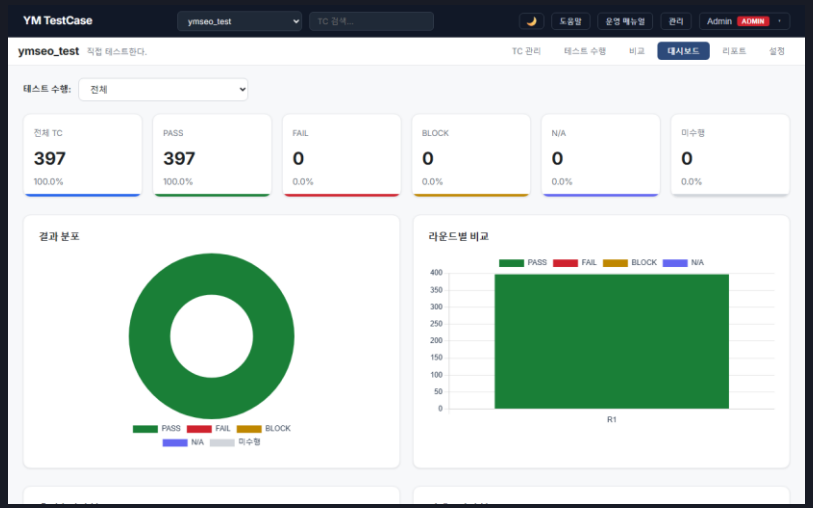

대시보드 — 진행률, 결과 분포, 라운드별 비교 차트

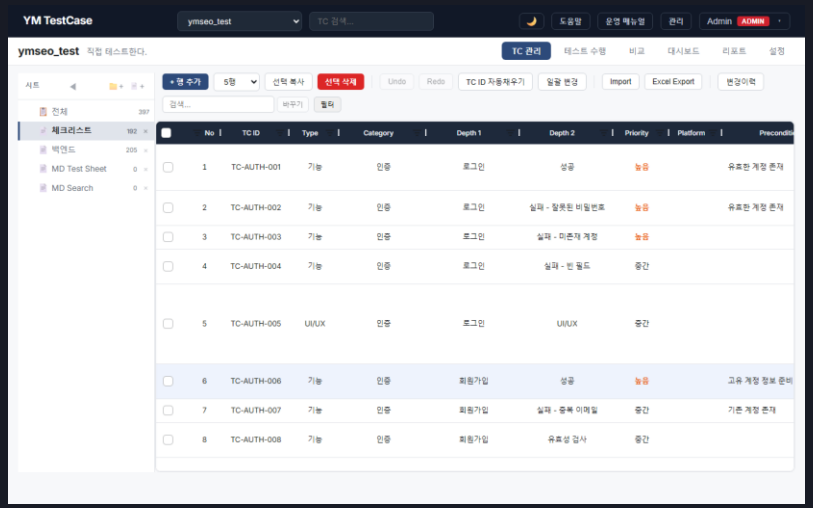

TC 관리 — AG Grid 스프레드시트 인라인 편집

SCREENSHOTS 2/2

화면 미리보기

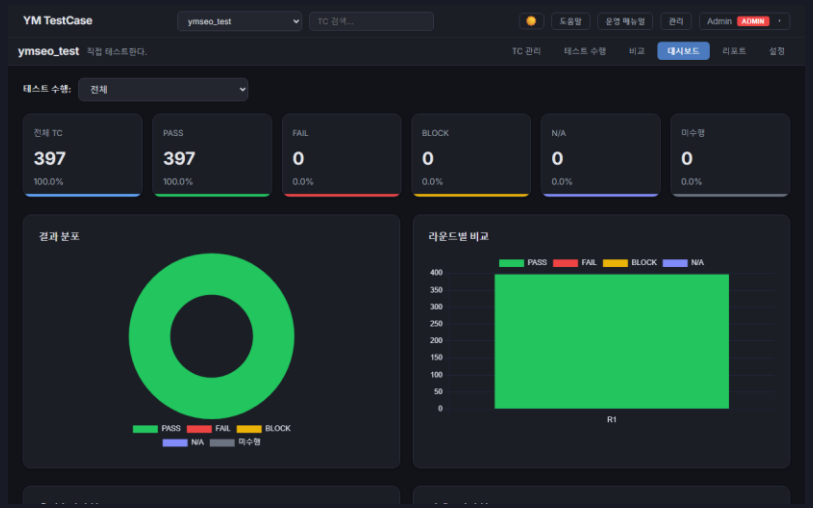

다크 모드 — 전체 UI 일관된 다크 테마 지원

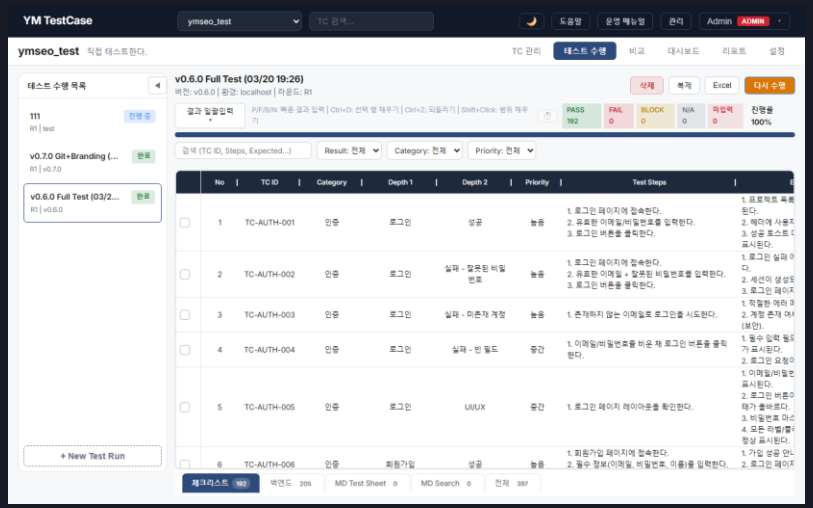

테스트 수행 — 런 목록과 실행 결과 기록

TECH STACK

기술 스택

Frontend

React 19 + TypeScript 5.9

Vite 7 — 빌드 도구

AG Grid Community — 스프레드시트 UI

Chart.js + react-chartjs-2 — 차트

React Router 7 · Axios · CSS

Backend

Python 3.12 + FastAPI

SQLAlchemy 2 + SQLite — ORM/DB

Alembic — 마이그레이션

Pydantic 2 — 유효성 검증

JWT · bcrypt · openpyxl · fpdf2

ARCHITECTURE

시스템 아키텍처

Frontend

React 19 + TypeScript
AG Grid · Chart.js
Vite :5173

→ REST API

Backend

FastAPI + Uvicorn
15 Route Modules
JWT + RBAC :8008

→ ORM

Database

SQLite (default)
13 Tables
Alembic Migrations

Testing Vitest 358 + Playwright 93 + pytest 116 = **567 ALL PASS**

QUALITY

품질 & 테스트

358

Frontend Unit

Vitest · 23개 파일
컴포넌트, API, 유틸리티

93

E2E Tests

Playwright · 9개 스펙
인증, TC, 시트, 커스텀 필드

116

Backend API

pytest · 3개 파일
보안, 기능, 엣지 케이스

품질 게이트 ALL GREEN 빌드 PASS · 린트 PASS · 테스트 567/567 PASS

HISTORY

버전 히스토리

v1.0.0.0	2026-03-23	품질 게이트 올 그린 · AGPL-3.0 라이선스 · 567 ALL PASS
v0.7.0.0	2026-03-21	오픈소스 준비 · GitHub 레포 · YM TestCase 브랜딩
v0.6.0.0	2026-03-20	시트 트리 · 커스텀 필드 · 테스트 플랜 · Jira CSV · 고급 필터
v0.5.0.0	2026-03-19	시트 관리 · 자동 저장 · Excel Upsert · 벌크 삭제 · 312 테스트
v0.1~0.4	~2026-03-18	핵심 TC 관리 · 인증/RBAC · 보안 강화 · 대시보드 · 리포트

Thank You

YM TestCase

Your Method, Your Test Case Manager

GitHub	`github.com/sym804/ym-testcase`
License	`AGPL-3.0`
Developer	`sym804`
Version	`v1.0.0.0`