APPROCHE A VUE
Visual approach

Réservé administrations
Reserved government services

27 NOV 2025

CAZAUX
AD 2 LFBC APP 01

	ALT AD : 85 (3 hPa) LAT : 44 32 06 N LONG : 001 07 53 W	**LFBC** VAR : 1°E (2025)

APP : CAZAUX Approche/*Approach* 119.600 - 142.450 - 232.600 - 277.300
TWR : 118.400 - 122.100 - 257.800 - 375.975
A/A : 118.400 pour HEL autorisés uniquement / *For authorized HEL only*

VDF
ILS RWY 24 : CAA 110.1

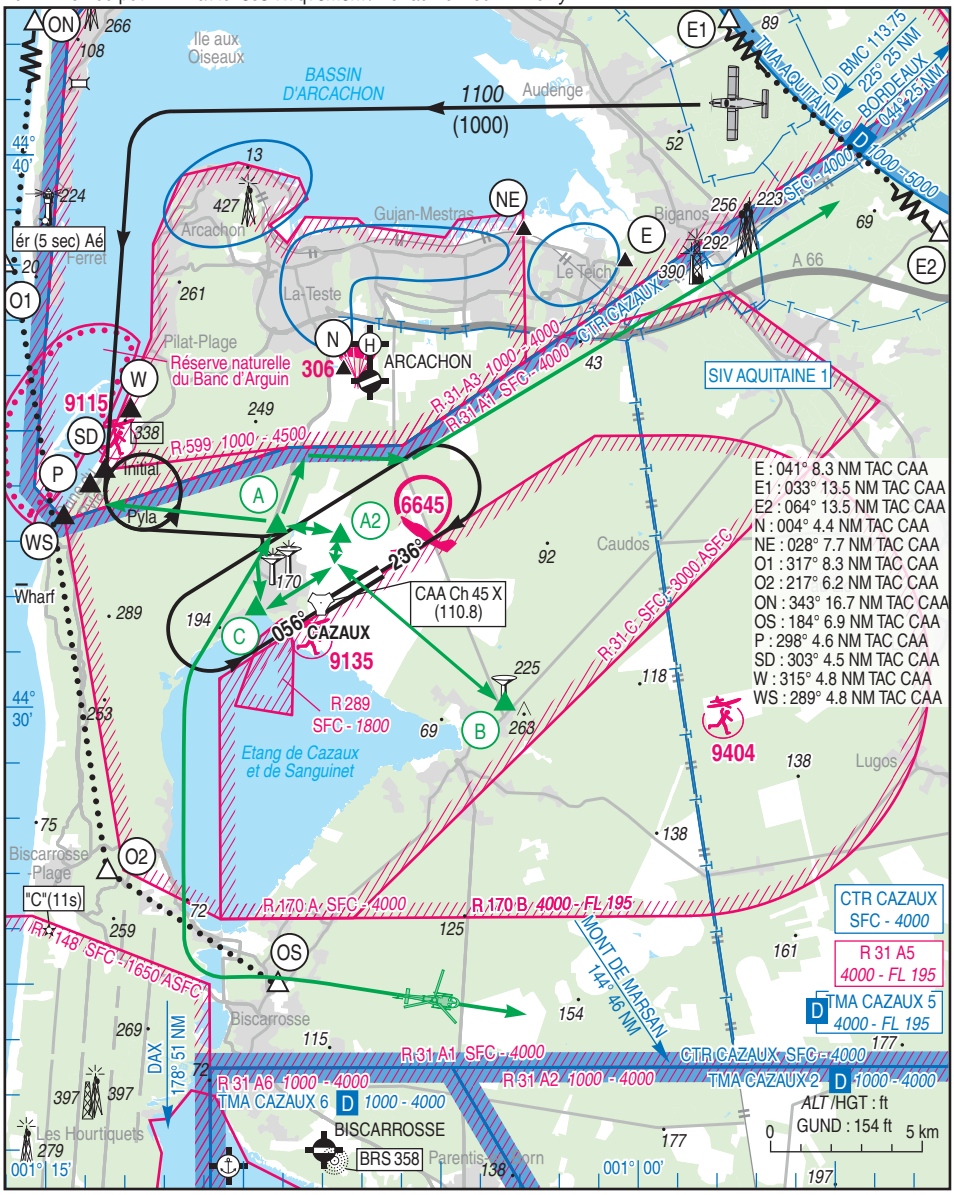

CAZAUX
AD 2 LFBC ATT 01

ATTERRISSAGE A VUE
Visual landing

04 SEP 2025

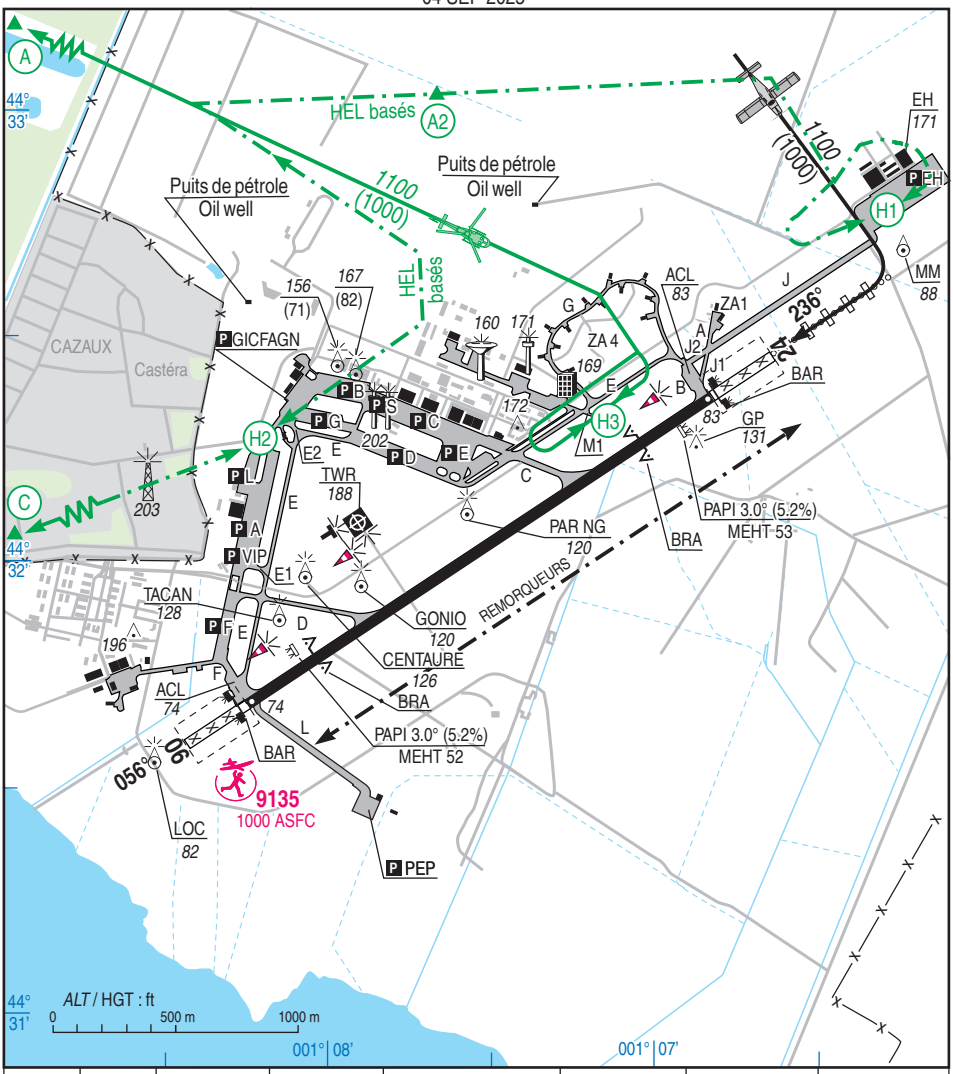

RWY	QFU	Dimensions *Dimension*	Nature *Surface*	Résistance *Strength*	TODA	ASDA	LDA
06 24	056 236	2398 x 45	Revêtue *Paved*	21 R/B/W/T (1)	2716 2712	2398 2398	2398 2398

(1) du / *from* THR 06 vers / *to* THR 24 : 0 m - 150 m : 22 R/B/W/T
150 m - 2250 m : 23 F/C/W/T
2250 m - 2398 m : 21 R/B/W/T

Aides lumineuses :
RWY 24 : Rampe APCH 900 m HI
RWY 06/24 : Balisage HI

Lighting Aids :
RWY 24 : 900 m LIH APCH line
RWY 06/24 : LIH Lightings

CAZAUX

Consignes particulières / *Special instructions*

Conditions d'utilisation de l'AD

AD fermé à la CAP sauf urgence
AD interdit aux ACFT non munis de radio et aux GLD

Survol de l'AD interdit H24 BLW 300 m (1000 ft) ASFC
ACFT de code supérieur à 4C : plan de roulage particulier. Se conformer aux instructions du CTL
LDG soumis à autorisation préalable de la direction des vols 05 40 51 05 63 / 06 49 56 26 97 / 865 120 3810 (DV) la veille avant 1600 locales
Le NR d'accord délivré sera porté en case 18 du PLN
Les descentes, remontées, procédures APP/APP et exercices utilisant les espaces aériens associés à CAZAUX par des ACFT non basés sont soumis à accord du chef opérations du CMC (865 120 0680) ou le jour même du chef de quart (811 520 5001 - 865 120 4066 - Secours 05 56 22 99 11)

AD operating conditions

AD closed to CAP except emergency
AD prohibited to ACFT not equipped with radio and to GLD
AD overflight prohibited BLW 300 m (1000 ft) ASFC
ACFT with code above 4C : particular taxiing plan. Follow the instructions from the CTL
LDG subject to prior permission from flight director 05 40 51 05 63 / 06 49 56 26 97 / 865 120 3810 (DV) eve before 1600 local time
The permission NR will be entered in PLN field 18
The descent and climbing operations, the APP/APP procedure and exercises using the air spaces associated to CAZAUX by non-based ACFT are subjected to permission of the CMC operations chief (865 120 0680) or on the day itself of the Duty officer (811 520 5001 - 865 120 4066 - Emergency 05 56 22 99 11)

Procédures et consignes particulières

Procedures and special instructions

Points de compte rendu / *Reporting points*

Points	Coordonnées / *Coordinates*	Noms / *Names*
A	44°33'15"N - 001°09'10"W	Intersection D 804 - Plan d'eau ski nautique / *Intersection D 804 - Water skiing stretch of water*
A2	44°33'05"N - 001°07'40"W	Intersection route base et sortie ATOL / *Intersection base road and ATOL exit*
B	44°29'59"N - 001°03'22"W	Château d'eau Nord Est Sanguinet / Water tower *North East Sanguinet*
C	44°31'50"N - 001°09'42"W	Cimetière / *Cemetary*
E	44°38'00"N - 001°00'20"W	Est du / *East of* Parc du Teich
E1	44°43'00"N - 000°57'30"W	Ouest de Lubec / *West of Lubec*
E2	44°37'30"N - 000°51'00"W	Echangeur autoroutier / *Highway intersection*
EN	44°52'00"N - 001°04'30"W	Est de Porge / *East of Le Porge*
ES	44°28'00"N - 000°51'00"W	Sud-est de Lugos / *South-east of Lugos*
N	44°36'12"N - 001°07'37"W	Nord de l'hippodrome / *North of the racecourse*
NE	44°38'37"N - 001°02'54"W	Bassin de décantation à l'Est du port de La Mole / *Setting tank east of «La Mole» Harbor*
O1	44°38'00"N - 001°16'00"W	Ouest du Cap ferret / *West of Cap Ferret*
O2	44°27'00"N - 001°13'30"W	*Est de Biscarrosse plage / East of Biscarrosse beach*
ON	44°48'00"N - 001°14'30"W	*Ouest du Grand Crohot / West of Grand Crohot*
OS	44°25'00"N - 001°09'00"W	*Nord-est de Biscarrosse ville / North-east of Biscarrosse town*
P	44°34'05"N - 001°13'50"W	Sud plage du Petit Nice. Point P exclusivement réservé aux vols courts en HEL titulaire d'un protocole avec l'exploitant AD ARCACHON LA TEST DE BUCH / *South of «Petit Nice» beach. P point reserved exclusively for short HEL flights with a protocol with the AD ARCACHON LA TEST DE BUCH operator*

CAZAUX

Points de compte rendu / *Reporting points*

Points	Coordonnées / *Coordinates*	Noms / *Names*
SD	44°34'23"N - 001°13'24"W	Plage du Petit Nice / *«Petit Nice» beach*
W	44°35'21"N - 001°12'49"W	Milieu de la Dune du Pyla / *Middle of «Dune du Pyla»*
WS	44°33'29"N - 001°14'32"W	Sud de la Dune du Pyla / *South of «Dune du Pyla»*

VFR Spécial / CAM V Spécial

Sur clairance.

ACFT : VIS > 3 km ou 30 SEC de vol et plafond > 1000 ft SFC

HEL : VIS > 500 m ou 30 SEC de vol et hors des nuages

Itinéraires identiques aux itinéraires VFR avec les restrictions supplémentaires suivantes :

→ - Par conditions VFR Spécial / CAM V Spécial, le cheminement VFR Ouest (ON-O1-O2-OS) pourra être interdit quand la RWY06 est en service

- Par conditions VFR Spécial / CAM V Spécial, le cheminement VFR Est (EN-E1-E2-ES) pourra être interdit quand la RWY24 est en service

Auto information

Procédures exclusivement réservées aux HEL autorisés. Procédures décrites dans le manuel d'exploitation de l'AD (MANEX A/D)

Special VFR / Special OAT V

On clearance.

ACFT : VIS > 3 km or 30 SEC of flight and ceiling > 1000 ft SFC

HEL : VIS > 500 m or 30 SEC of flight and outside the clouds

Same routes as standard VFR routes with the following restrictions in addition :

- With Special VFR / Special OAT V conditions, west VFR route (ON-O1-O2-OS) may be forbidden when RWY06 is in use

- With Special VFR / Special OAT V conditions, east VFR route (EN-E1-E2-ES) may be forbidden when RWY24 is in use

Air to air procedure

Procedures for authorized HEL only. Procedures described in the AD exploitation handbook

Activités diverses

AEM (NR 9135) : SFC - 1000 ft ASFC - HJ
Vols radiocommandés selon protocole

Special activities

AEM (NR 9135) : SFC - 1000 ft ASFC - HJ
Remote piloted flights according to protocol

© DIA

CAZAUX

Informations diverses / *Miscellaneous*

Horaires sauf indication contraire / *Timetables unless otherwise specified*
UTC HIV ; HOR ETE : -1HR / *UTC WIN ; SKED SUM : -1HR*

1 - Situation / *Location* : 15 km S Arcachon (33 - Gironde)

2 - ATS : LUN-JEU / *MON-THU* : 0730-1610. PPR avant / *before* 1500,
VEN / *FRI* : 0730-1430. PPR avant / *before* 1100,
SAM, DIM et JF : PPR avant 1100 le dernier JO / *SAT, SUN and HOL PPR before 1100 the last working day*
☎ 865 120 0685 - 05 40 51 06 02 (Section opérations)
☎ 865 120 4066 - 05 56 22 99 11 (APP)

3 - VFR de nuit / *Night VFR* : Non agréé / *Not approved*

4 - Exploitant d'aérodrome / *AD operator* : Ministère des Armées (FAF)
BA 120 - BP 70413
33164 LA TESTE DE BUCH CEDEX
☎ 05 40 51 05 63 - 865 120 3810 (DV)
E-mail : ba120.dv.fct@intradef.gouv.fr

5 - AVA : NIL

6 - BNIA : BORDEAUX (voir / *see* GEN)

7 - Préparation du vol / *Flight preparation* :
BIVC : H24 - Cinq Mars La Pile ☎ 02 45 34 14 22 - 862 927 1422

8 - MET : VFR : voir / *see* GEN VAC ; IFR : voir / *see* AIP GEN 3.5
Station : HOR ATS - Hors / *Out of* HOR : CMOA
☎ 865 120 0552 - 05 40 51 05 52 (PREVI) - 865 120 4716 - 05 40 51 06 20 poste 24716 (OBS)

9 - Douanes, Police / *Customs, Police* : NIL

10 - AVT : Carburant / *Fuel* : F34
Lubrifiants / *Oil* : O135 - O138 - O147 - O150 - O156
Autres / *Others* : Azote - LHOX - LOX - H515
HOR ATS - Hors / *Out of* HOR : O/R

11 - ESIS (RFFS) : OACI : 5 - OTAN : 6

12 - Péril animalier / *Wildlife strike hazard* : HOR ATS

13 - Hangars pour aéronefs de passage / *Transient aircraft hangar* :
Possibilité limitée - Voir DV lors de la demande de PPR /
Limited opportunity - See flight director when applying for PPR

14 - Réparations / *Repairs* : NSO Alphajet - NSO H225

15 - ACB : NIL

16 - Transports / *Transports* : Taxis, Cars MIL selon HOR de travail / *MIL buses depending on working HOR*

17 - Hôtel, Restaurants : Sur AD : oui / *On AD : yes*
A proximité : hôtels, restaurants / *In the vicinity : hotels, restaurants*