ORNAMENTAL INJETADA

Modelos de 50W até 100W

Linha de luminárias públicas

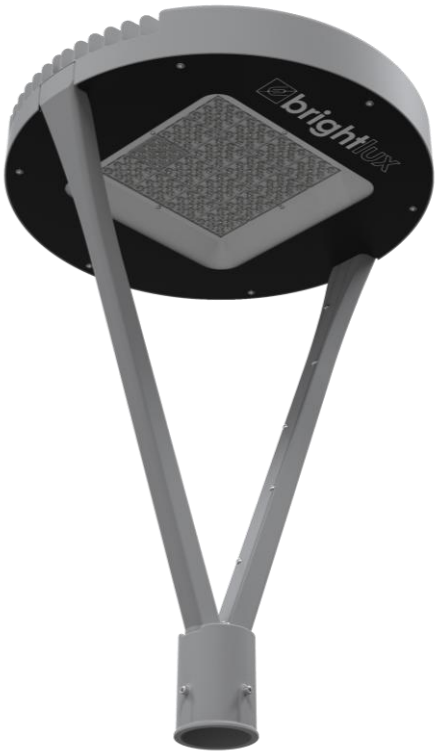

** Imagens meramente ilustrativas*

5 ANOS GARANTIA	60.000h vida útil	100 ~ 280 VAC	IP 66	A	DIMERIZÁVEL	INMETRO
5 anos de garantia	*60.000h L70*	*100 ~ 280 VAC*	*Proteção IP66*	*Alta eficiência energética*	*Dimerização*	*Certificação INMETRO*

A luminária Ornamental BRIGHTLUX foi criada para atender as necessidades e aplicações de iluminação para ambientes externos com apelo decorativo, oferecendo alta eficiência energética em conjunto com um design compacto e moderno, com excelente distribuição fotométrica. Com mais de uma opção de lente, possibilita diversidade de uso para praças e vias.

Aplicações e indicações de uso

Áreas externas — *Vias públicas*

Destaques do produto

- **5 Anos de garantia**
- Índice de proteção IP66 / Resistência IK08
- Estrutura em alumínio injetado
- **Certificada no INMETRO**
- Pintura eletrostática a pó
- **Vida útil de 60.000 horas**

VERSÃO FINAL - EMITIDO POR BRIGHTLUX EM 18/07/2025

Características técnicas

Características Elétricas	
Tipo do LED	LED SMD 3030 Mid Power
Tensão de alimentação	100 ~ 280 VAC
Frequência de operação	50Hz / 60Hz
Fator de potência	≥0,98
THD	≤10%
Driver de alimentação	Invólucro em Alumínio anodizado / Proteção IP67 ** Dimerizável por padrão (0-10V)*
DPS	DPS externo ao driver 10KV / 10KA ** Ligação padrão em série* ** Opção 20kV / 10kA*
Alimentação	Cabo PP 3x1,5mm² (L; L/N; G)
Características Ópticas	
Abertura de lente	*AS / DA / SL / UW* ** Ver "Distribuição Fotométrica"*
Temperatura de cor	3000K / 4000K / 5000K
IRC	>70
Vida útil	>60.000h (L70) ** Comprovada através de ensaio LM-80 e projeção TM-21*
Características Construtivas	
Índice de Proteção	IP66
Resistência mecânica	IK08
Temperatura de operação	-5°C - +50°C
Instalação	Bocal para fixação em topo de poste de Ø48mm até Ø65mm ** Opcional suporte para angulação de -90° até +90°*
Superfície exposta ao vento	0,17 m²
Material do corpo	Alumínio injetado sob pressão ** A.A. 369.00*
Pintura	Pintura eletrostática a pó com proteção UV ** Pintura Epóxi Poliéster* ** Cores: Preto; Cinza; Verde*
Cores disponíveis	MUNSELL N6,5 / Preto Fosco ** Fornecida por padrão em MUNSELL 6,5 / Preto sob demanda*
Material da lente	Lente óptica em policarbonato / Refrator em vidro temperado
Material dos elementos de fixação	Aço inoxidável 304
Válvula reguladora de pressão	IP67 ** Válvula reguladora de pressão possui a função de evitar que ocorra condensação de água dentro da carcaça da luminária.*

Distribuição fotométrica

AS

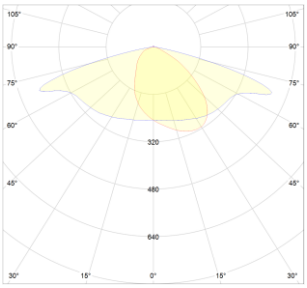

DA

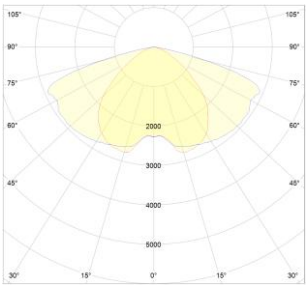

SL

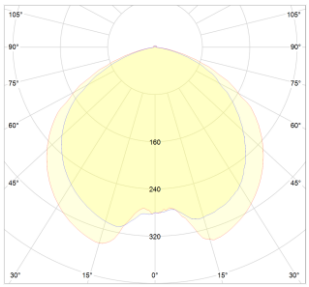

UW

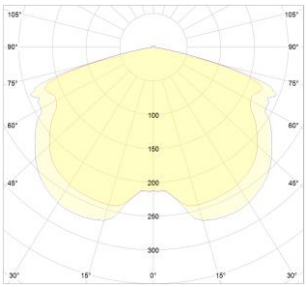

** Arquivo .IES pode ser obtido entrando em contato via site.*

VERSÃO FINAL - EMITIDO POR BRIGHTLUX EM 18/07/2025

Modelos disponíveis

Código	TCC	Potência	Eficiência	Fluxo	Peso
ORI-0503-XXXX	3000K	50W	155 lm/W	7750 lm	10,50 kg
ORI-0753-XXXX		75W	152 lm/W	11400 lm	
ORI-1003-XXXX		100W	145 lm/W	14500 lm	
ORI-0504-XXXX	4000K	50W	162 lm/W	8100 lm	
ORI-0754-XXXX		75W	158 lm/W	11850 lm	
ORI-1004-XXXX		100W	157 lm/W	15700 lm	
ORI-0505-XXXX	5000K	50W	167 lm/W	8350 lm	
ORI-0755-XXXX		75W	162 lm/W	12150 lm	
ORI-1005-XXXX		100W	158 lm/W	15800 lm	

** Valores de eficiência podem variar em ±10% com relação ao valor nominal*

Aplicação dos modelos de lente

Lente AS – Ideal para aplicação em iluminação de calçadas ou pistas

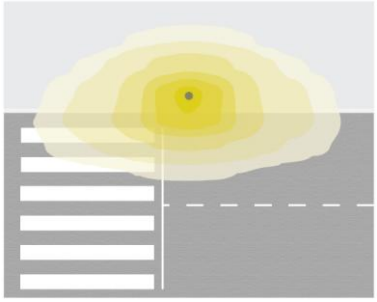

Lente DA – Ideal para iluminação em canteiros centrais

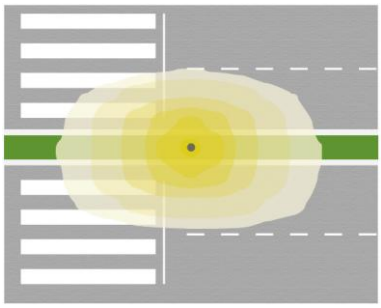

Lente UW – Ideal para postes afastados

Lente SL – Ideal para postes próximos

VERSÃO FINAL - EMITIDO POR BRIGHTLUX EM 18/07/2025

Desenho técnico e Dimensões

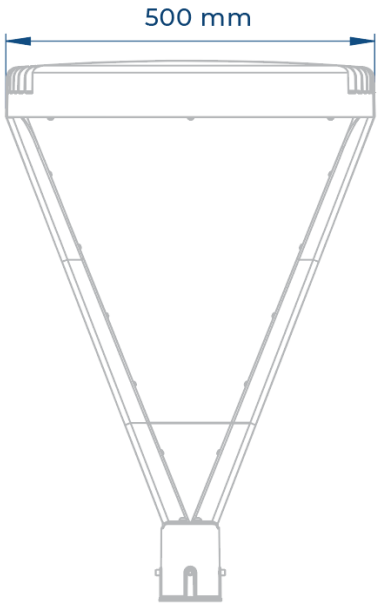

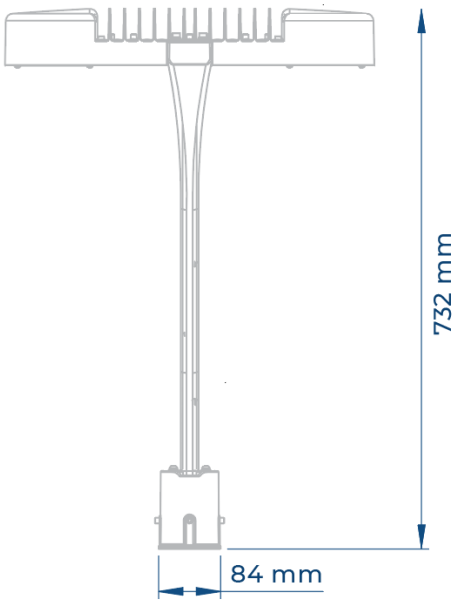

** Todas as dimensões representadas nos desenhos técnicos são em mm*

Codificação do produto

ORI	-	050	5	-	DA	GR
Modelo		*Potência* *050 – 50W* *075 – 75W* *100 – 100W*	*Temperatura de Cor* *3 -3000K* *4 – 4000K* *5 – 5000K*		*Tipo de lente* *AS* *DA* *UW* *SL*	*Cor da luminária* *GR – Cinza* *K – Preto* *G - Verde*

Normas aplicáveis

Portaria n.° 62, de 15 de fevereiro de 2017

NBR IEC - 60598-1 Requisitos Gerais e Ensaios

NBR IEC - 60529 Grau de Proteção para Invólucros de Equipamentos Elétricos (Código IP)

NBR IEC - 62031 Módulos de LED para Iluminação em Geral - Especificações de Segurança

IES LM 80-08 - Approved Method for Measurements Lumen Maintenance of LED Light Sources

IES TM 21 - Projecting Long Term Lumen Maintenance of LED light Sources

VERSÃO FINAL - EMITIDO POR BRIGHTLUX EM 18/07/2025