Nanya Technology

2025年第4季財務報告摘要

李培瑛博士 總經理暨發言人

2026 年 1 月 19 日

 | ©2026 Nanya Technology Corporation. All Rights Reserved.

免責聲明

簡報內容 (含本會議中所揭露之資訊) 含有若干預測性資訊，僅供參考之用。南亞科技股份有限公司或任何第三人均不就該預測性資訊之正確性與完整性承擔任何責任，亦不負更新或更正該資訊之義務，請您務必謹慎審閱以上資訊。

如未經許可，亦請您切勿散播、重製或揭露以上資訊之一部份或全部予第三人。

©2026 Nanya Technology Corporation. All Rights Reserved.

Contents

1. 2025 年第 4 季營運績效
2. 2025 年營運績效
3. 資本支出 & 位元銷售量
4. DRAM 市場展望
5. 營運回顧及展望

 | ©2026 Nanya Technology Corporation. All Rights Reserved.

01.
2025年第4季
營運績效

©2026 Nanya Technology Corporation. All Rights Reserved.

2025 年第 4 季財務摘要

單位：新台幣佰萬元 每股盈餘、每股淨值除外	Q4'25 (尚未經會計師查核)		Q3'25		較上季比	Q4'24		較去年同期比
營業收入	**30,094**		**18,779**		60.3%	**6,575**		357.7%
營業毛利 (損) 毛利率 (%)	**14,759**	*49.0%*	**3,465**	*18.5%*	326.0%	**-695**	*-10.6%*	2225.0%
營業淨利 (損) 營業淨利率 (%)	**11,781**	*39.1%*	**1,119**	*6.0%*	952.6%	**-2,812**	*-42.8%*	519.0%
稅前息前折舊攤銷前利益 稅前息前折舊攤銷前利益率 (%)	***14,740**	*49.0%*	**4,731**	*25.2%*	211.6%	**1,185**	*18.0%*	1143.4%
業外收入 (支出)	**1,602**	*5.3%*	**904**	*4.8%*		**899**	*13.7%*	
所得稅利益 (費用)	**-2,300**	*-7.6%*	**-460**	*-2.4%*		**339**	*5.2%*	
本期淨利 (損) 淨利率 (%)	**11,083**	*36.8%*	**1,563**	*8.3%*	608.9%	**-1,574**	*-23.9%*	804.2%
每股盈餘 (元)	****3.58**		**0.50**			**-0.51**		
每股淨值 (元)	*****54.99**		**50.78**			**53.27**		

註: * 稅前息前折舊攤銷前利益=營業淨利+ 折舊及攤銷費用

** 每股盈餘依加權平均流通在外股數3,099佰萬股計算

*** 每股淨值依流通在外股數3,099佰萬股計算

 ｜©2026 Nanya Technology Corporation. All Rights Reserved.

2025 年第 4 季營業成果

	較上季比 Q4’25 vs. Q3’25	較去年同期比 Q4’25 vs. Q4’24
營業收入	60.3%	357.7%
平均售價	季增超過三十位數百分比	年增超過八十位數百分比
銷售量	季增低十位數百分比	年增超過1.5倍
匯率	有利中個位數百分比	不利中個位數百分比

©2026 Nanya Technology Corporation. All Rights Reserved.

2025 年第 4 季與 2025 年第 3 季差異說明

單位：新台幣佰萬元	Q4'25 (尚未經會計師查核)		Q3'25		季成長百分點差異	差異說明
營業收入	**30,094**		**18,779**		60.3%	■ 平均銷售單價季增超過三十位數百分比 ■ 位元出貨量季增低十位數百分比 ■ 匯率影響有利中個位數百分比
營業毛利(損) 毛利率 (%)	**14,759**	*49.0%*	**3,465**	*18.5%*	30.5%	■ 毛利增加新台幣113億元，主因為平均銷售單價與位元出貨量皆較上季增加
營業費用	**2,979**	*9.9%*	**2,346**	*12.5%*	-2.6%	■ 營業費用較上季增加新台幣6億元
營業淨利(損) 營業淨利率 (%)	**11,781**	*39.1%*	**1,119**	*6.0%*	33.1%	■ 營業淨利較上季增加新台幣107億元
本期淨利(損) 淨利率 (%)	**11,083**	*36.8%*	**1,563**	*8.3%*	28.5%	■ 淨利較上季增加新台幣95億元 • 匯兌影響:有利新台幣2億元 • 所得稅:不利新台幣18億元

©2026 Nanya Technology Corporation. All Rights Reserved.

每季營業費用

銷管費用
(*尚未經會計師查核)

單位：新台幣佰萬元

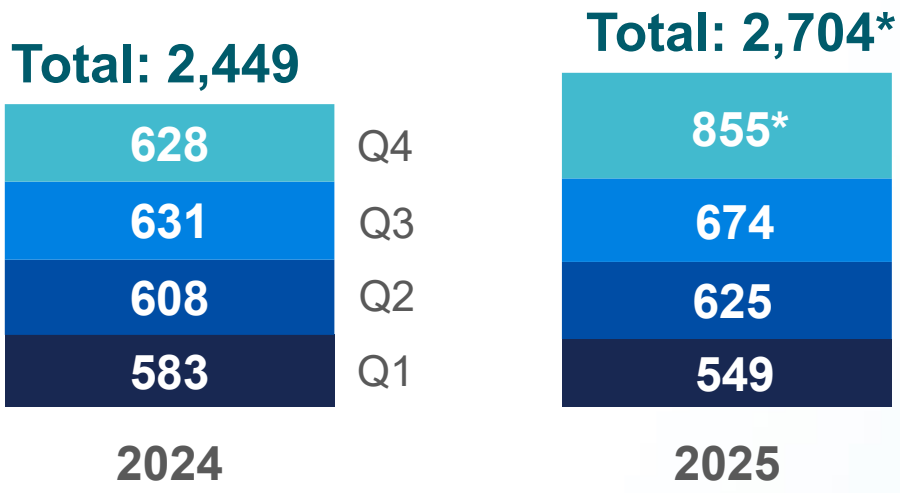

研發費用
(*尚未經會計師查核)

單位：新台幣佰萬元

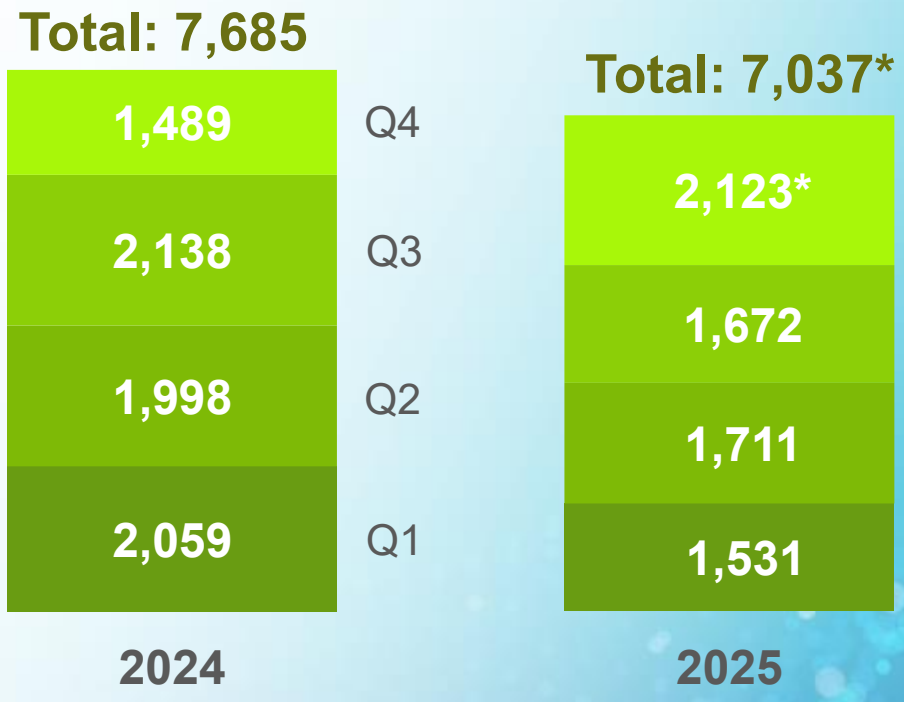

©2026 Nanya Technology Corporation. All Rights Reserved.

合併現金流量

單位：新台幣佰萬元	Q4’25 (尚未經會計師查核)	Q3’25
期初餘額	**52,313**	**52,572**
營業活動之現金流量	15,169	5,762
資本支出	-2,240	-1,878
財務活動現金流量及其它	*-7,504	-4,142
期末餘額	****57,738**	**52,313**
自由現金流量(1)	12,929	3,883

(1) 自由現金流量=營業活動之淨現金流-資本支出

2025 年第 4 季現金流量

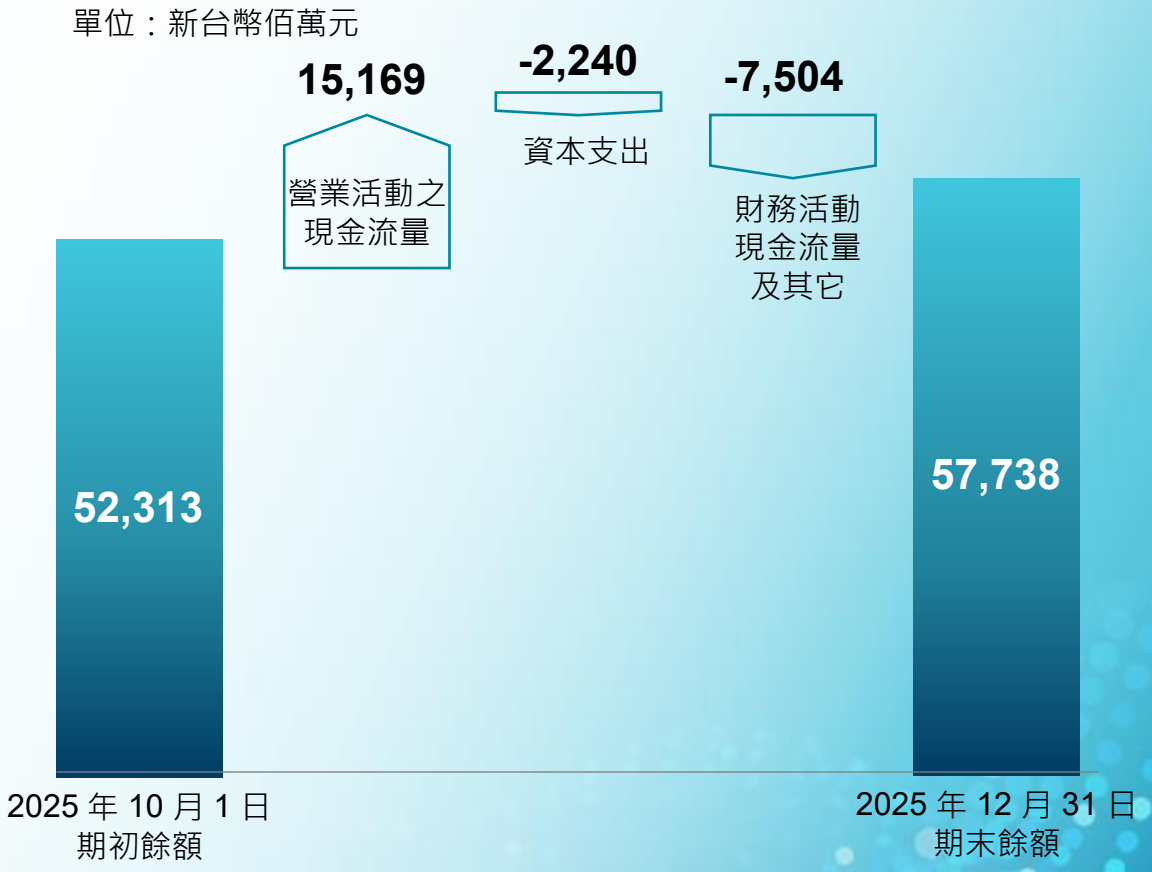

* 包含(1) 償還借款新台幣89億元；(2)匯率變動對現金及約當現金之有利新台幣15億元

** (1) Q4’25 淨現金及約當現金新台幣 385億元=現金及約當現金新台幣 577億元 - 短期借款新台幣 51億元 - 長期借款新台幣 142億元；
(2) Q3’25 淨現金及約當現金新台幣 242億元

©2026 Nanya Technology Corporation. All Rights Reserved.

02.
2025年
營運績效

©2026 Nanya Technology Corporation. All Rights Reserved.

2025 年財務摘要

單位：新台幣佰萬元 每股盈餘、每股淨值除外	2025年 (尚未經會計師查核)		2024年		較去年 同期比
營業收入	**66,587**		**34,132**		95.1%
營業毛利 (損) 毛利率 (%)	**14,984**	*22.5%*	**-421**	*-1.2%*	3662.8%
營業淨利 (損) 營業淨利率 (%)	**5,243**	*7.9%*	**-10,555**	*-30.9%*	149.7%
業外收入 (支出)	**2,639**	*4.0%*	**3,998**	*11.7%*	
所得稅利益 (費用)	**-1,279**	*-1.9%*	**1,474**	*4.3%*	
本期淨利 (損) 淨利率 (%)	**6,603**	*9.9%*	**-5,083**	*-14.9%*	229.9%
每股盈餘 (元)	****2.13**		**-1.64**		
每股淨值 (元)	*****54.99**		**53.27**		

** 每股盈餘依加權平均流通在外股數3,099佰萬股計算

*** 每股淨值依流通在外股數3,099佰萬股計算

 | ©2026 Nanya Technology Corporation. All Rights Reserved.

2025 年與 2024 年差異說明

單位：新台幣佰萬元	2025年 (尚未經會計師查核)		2024年		年成長百分點差異	差異說明
營業收入	**66,587**		**34,132**		95.1%	■ 平均銷售單價年增三十位數百分比 ■ 位元出貨量年增五十位數百分比 ■ 匯率影響不利中個位數百分比
營業毛利(損) 毛利率 (%)	**14,984**	*22.5%*	**-421**	*-1.2%*	23.7%	■ 毛利增加新台幣154億元，主因為平均銷售單價與位元出貨量皆較去年增加
營業費用	**9,741**	*14.6%*	**10,134**	*29.7%*	-15.1%	■ 營業費用較去年減少新台幣4億元
營業淨利(損) 營業淨利率 (%)	**5,243**	*7.9%*	**-10,555**	*-30.9%*	38.8%	■ 營業淨利較去年增加新台幣158億元
本期淨利(損) 淨利率 (%)	**6,603**	*9.9%*	**-5,083**	*-14.9%*	24.8%	■ 淨利較去年增加新台幣117億元 • 所得稅:不利新台幣28億元 • 匯兌影響: 不利新台幣9億元

©2026 Nanya Technology Corporation. All Rights Reserved.

2025年營收與每股盈餘

營業收入 (新台幣佰萬元)

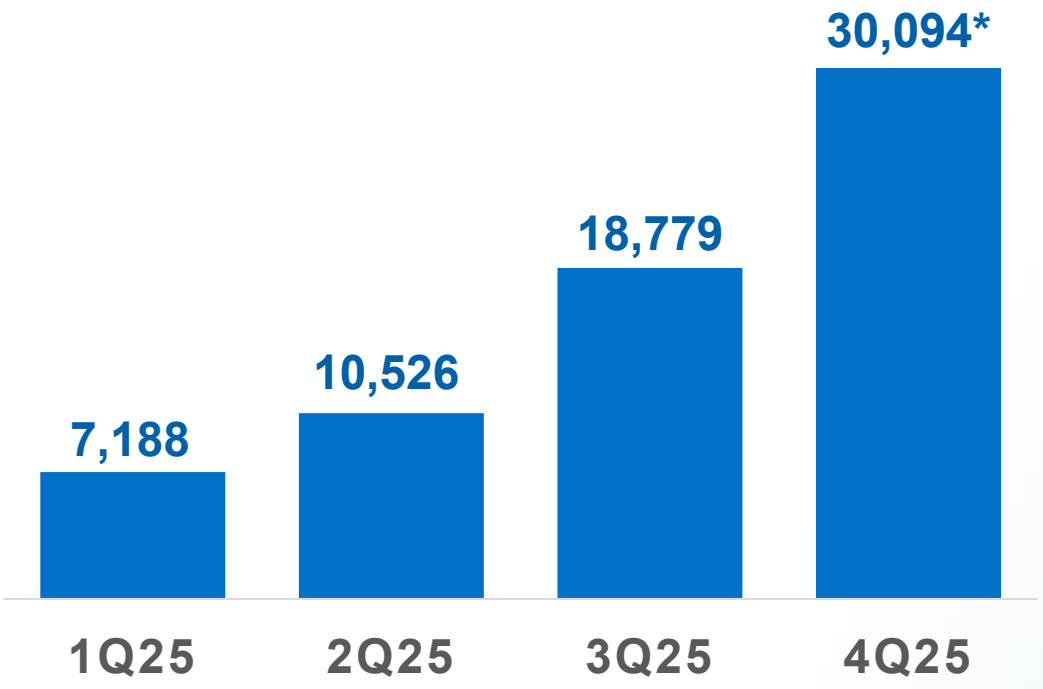

每股盈餘 (新台幣元)

* 4Q25 營業收入與每股盈餘尚未經會計師查核

©2026 Nanya Technology Corporation. All Rights Reserved.

03.
資本支出 &
位元銷售量

©2026 Nanya Technology Corporation. All Rights Reserved.

資本支出 & 位元銷售量

單位：新台幣十億元

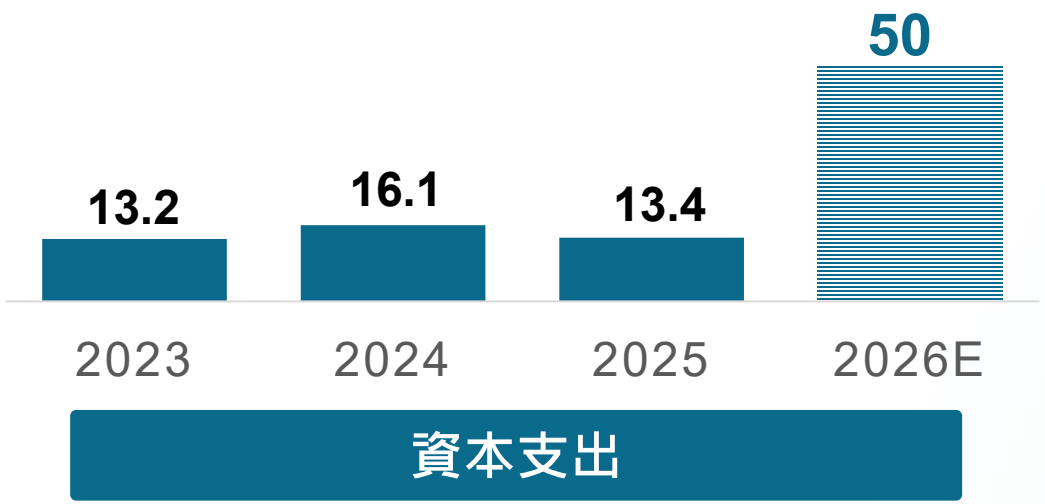

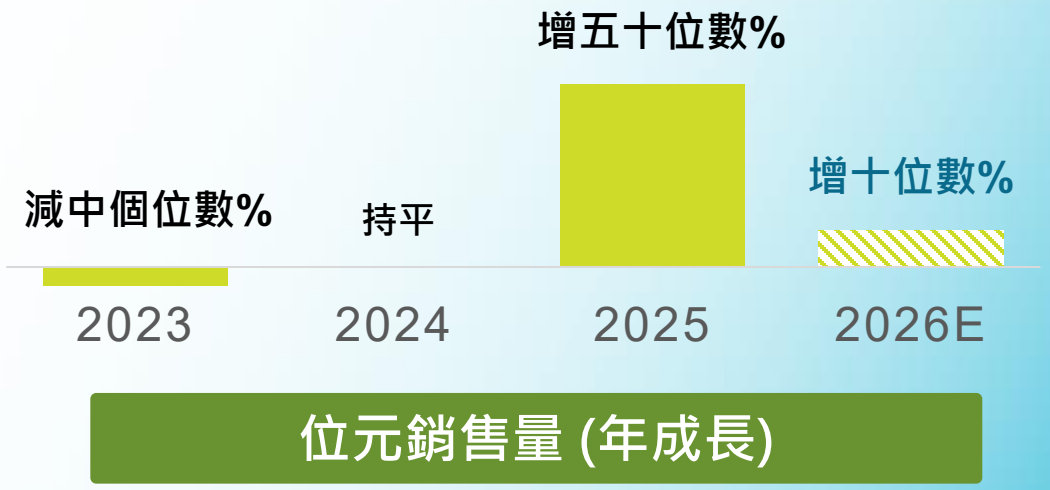

資本支出

- 2025年第4季資本支出為新台幣22億元；2025年資本支出為新台幣134億元
- 2026年資本支出預估為新台幣500億元(註)；其中生產設備資本支出約占三成

位元銷售量

- 2025年位元銷售量年成長五十位數百分比
- 2026年位元銷售量目標年成長十位數百分比

註:尚待董事會核准

©2026 Nanya Technology Corporation. All Rights Reserved.

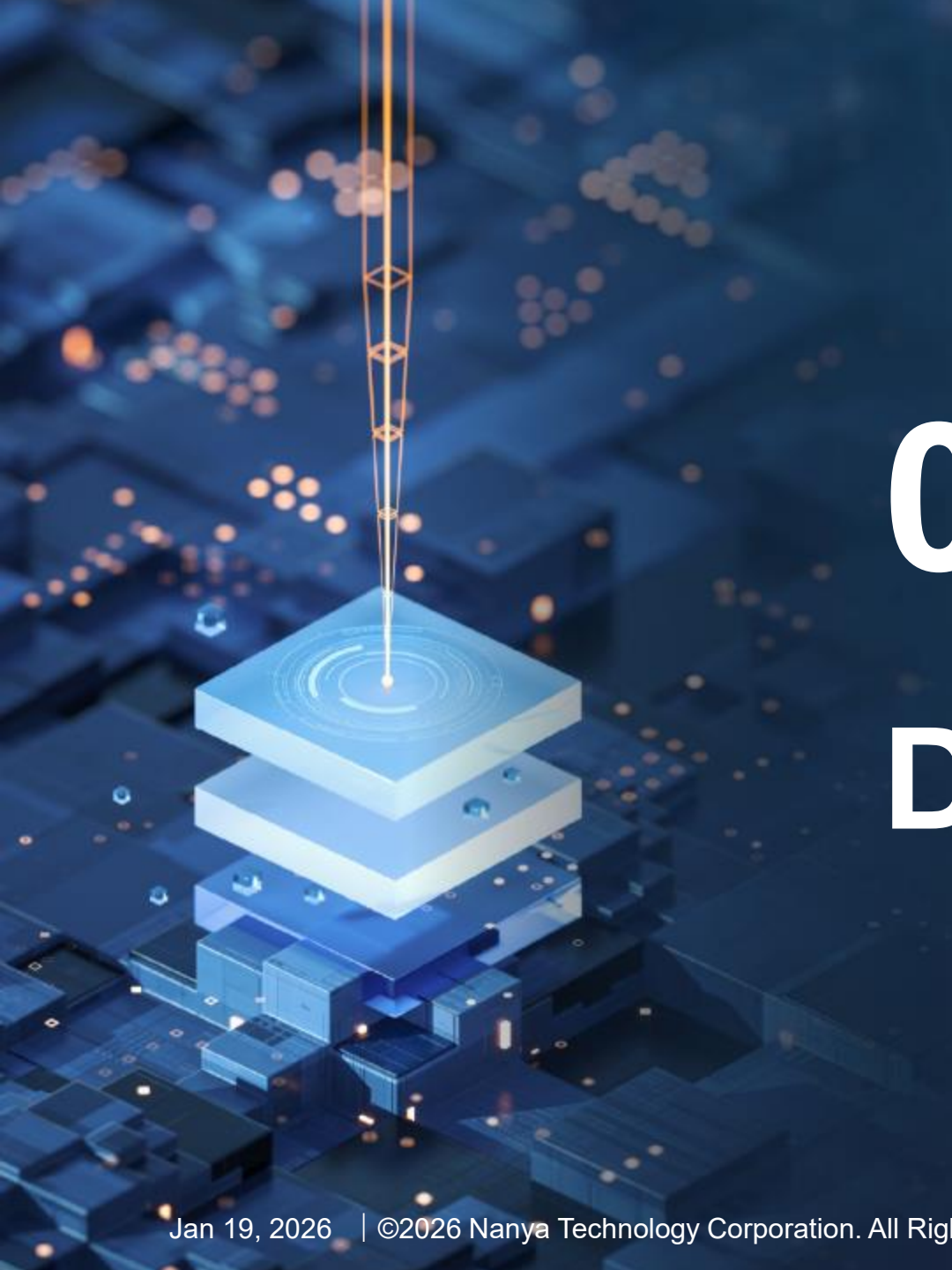

04.

DRAM市場展望

©2026 Nanya Technology Corporation. All Rights Reserved.

2026年 DRAM 市場供需

整體市況

- AI 與一般伺服器持續驅動2026年DRAM需求
- 產能受限，多種DRAM產品 (如: DDR5、LPDDR5、DDR4、LPDDR4及DDR3)預期將持續缺貨
- 未來高頻寬與高密度DRAM將持續擴展至雲端及邊緣AI應用

供給面

- 預估2026年及2027年上半年的新增產能有限
- 供應商優化產品組合，以滿足關鍵客戶需求

需求面

- **伺服器：**對HBM與傳統RDIMM的需求增加顯著
- **PC & 手機：**DRAM搭載量持續提升
- **消費型電子終端產品：**多樣化的消費電子應用對DRAM維持穩健需求

©2026 Nanya Technology Corporation. All Rights Reserved.

05.

營運回顧及展望

©2026 Nanya Technology Corporation. All Rights Reserved.

營運回顧及展望

- 第四季：毛利率49%，淨利率 36.8%，每股盈餘新台幣3.58元；
  2025年：毛利率22.5%，淨利率 9.9%，每股盈餘新台幣2.13元
- 128GB DDR5 RDIMM 5600/6400 通過功能性測試；Monodie 速度達 7200
- 持續優化DDR4/LPDDR4供應，滿足消費市場需求
- 1C/1D 製程與客製化AI專案皆如期進行
- 新廠預計於2027年年初開始裝機
- ESG 肯定:

• CDP 2025年評鑑: 氣候變遷「A List」與水安全「A List」
• TCSA 2025年評鑑: 最佳報告書獎、台灣百大永續典範企業獎、四大單項績效獎

©2026 Nanya Technology Corporation. All Rights Reserved.

Thanks & Questions

©2026 Nanya Technology Corporation. All Rights Reserved.

2025 年第 4季合併綜合損益表

單位：新台幣佰萬元 每股盈餘、每股淨值除外	Q4'25 (尚未經會計師查核)		Q3'25		較上季比	Q4'24		較去年同期比
營業收入	**30,094**		**18,779**		60.3%	**6,575**		357.7%
營業成本	**15,334**	51.0%	**15,314**	81.5%		**7,270**	110.6%	
營業毛利 (損)	**14,759**	49.0%	**3,465**	18.5%	326.0%	**-695**	-10.6%	2225.0%
銷管費用	**855**	2.8%	**674**	3.6%		**628**	9.5%	
研發費用	**2,123**	7.1%	**1,672**	8.9%		**1,489**	22.7%	
營業淨利 (損)	**11,781**	39.1%	**1,119**	6.0%	952.6%	**-2,812**	-42.8%	519.0%
業外收入 (支出)	**1,602**	5.3%	**904**	4.8%		**899**	13.7%	
稅前淨利 (損)	**13,383**	44.5%	**2,023**	10.8%	561.6%	**-1,913**	-29.1%	799.6%
所得稅利益 (費用)	**-2,300**	-7.6%	**-460**	-2.4%		**339**	5.2%	
本期淨利 (損)	**11,083**	36.8%	**1,563**	8.3%	608.9%	**-1,574**	-23.9%	804.2%
每股盈餘 (元)	**3.58**		**0.50**			**-0.51**		
每股淨值 (元)	**54.99**		**50.78**			**53.27**		

©2026 Nanya Technology Corporation. All Rights Reserved.