2025年
中華網龍
營運展望報告

2026.3.11

免責聲明

本簡報所提供之資訊，係本公司基於當前環境之預期陳述，包含所有前瞻性的看法，可能受到不確定性、風險、假設或其他因素等影響，導致公司實際營運結果與簡報陳述有所差異。本公司將不負有因新資訊、未來事件或其他情況而更新或修正本簡報內容之責任。

歷年遊戲產品

七神兵
新蜀山劍俠 online
戀愛盒子 online
飄流幻境
女神
武林群俠傳 online
黃易群俠傳 Online
尋秦記
中華英雄 ONLINE
天子傳奇 ONLINE
神兵玄奇
金庸群俠傳 Online
黃易派來的 ONLINE
吞食天地 ONLINE
吞食天地2 狼煙再起
吞食天地3 ONLINE
吞食天地M
多元宇宙 吞食天地
吞食天地2 誕生Reborn
飄流幻境Re: 星之方舟

《飄流幻境Re：星之方舟》

- **2025年6月推出**
- **經典情懷**
  保留玩法核心
  體驗當年遊戲樂趣
- **操作優化**
  便利操作
  減少上手挫折感
- **延續創新**
  改善遊戲平衡
  拓展冒險旅程
  AI美術製成

經典IP穿越手遊大作《尋秦記》

2026年持續更新玩法與內容

2026年1月8日不刪檔上線

全新AI少女 LISA 助陣

全台首創深度融合AI夥伴

融合修復養成與戰鬥附身

全新影遊跨界及街頭穿越企劃

#攜手「秀泰」及「喜樂時代影城」跨界宣傳

#數場全台街頭玩家影音集結穿越活動

#實體街頭玩家見面會突破萬人響應

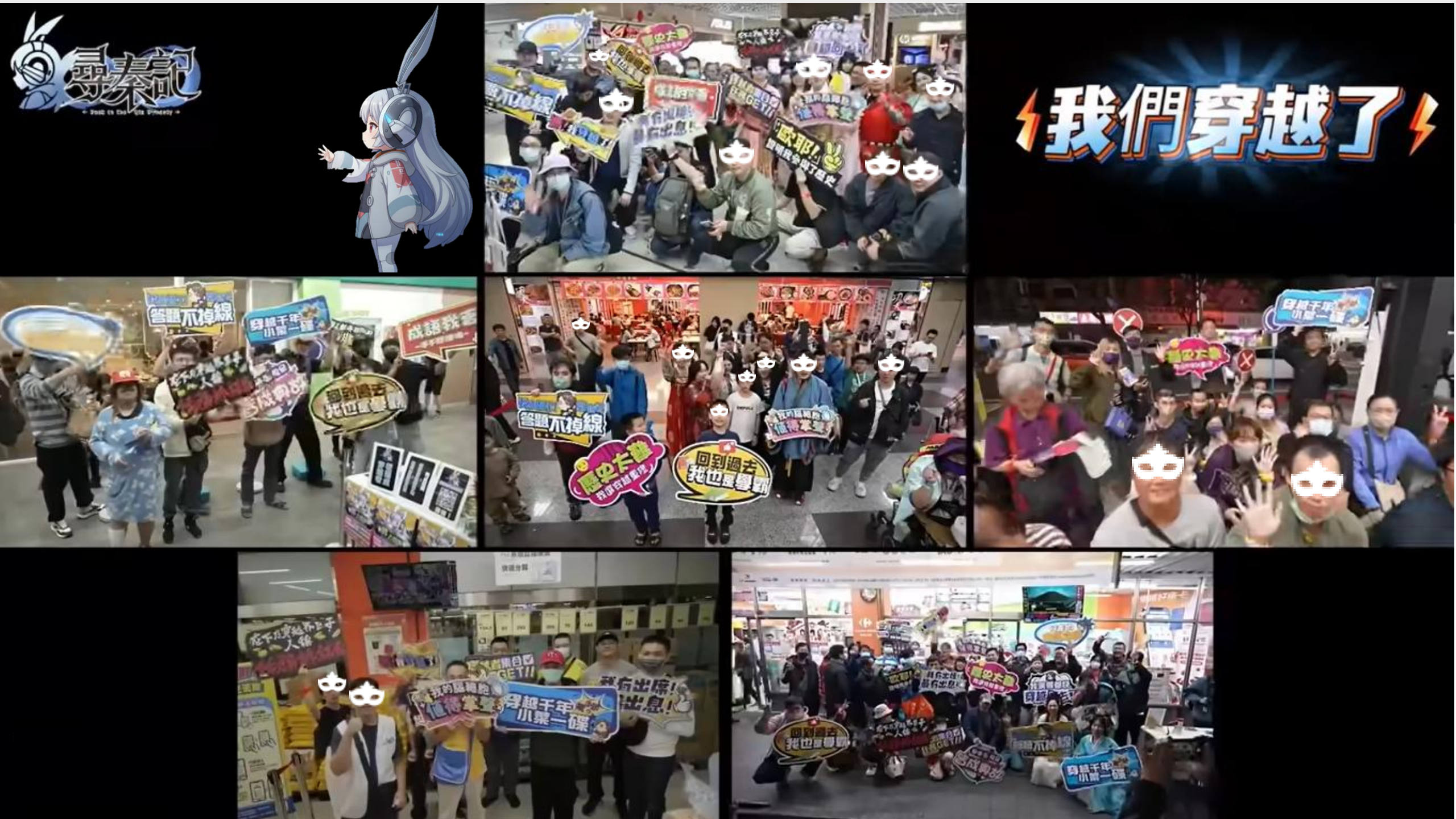
我們穿越了
答題不掉線
穿越千年小黑一碟
回到過去我也是學霸

發展AI相關應用

AI 輔助製圖：

加速研發流程，精準提升設計效率

AI 對話小幫手：

智慧互動助理，提升使用體驗操作便捷性

AI 策略助攻：

玩家可透過 AI 對話功能，擬定並優化遊戲策略

整合生成式AI技術，打造具規模化與長週期營運能力之智慧娛樂生態系統

公司策略規劃

IP授權

- 合作開發與自行研發雙手策略
- IP重塑與續作延伸
- 延續IP生命週期及商業價值

遊戲深耕

- 拓展新興市場
- 整合生成式AI技術，積極拓展 AI 在遊戲、互動娛樂與數位內容領域的各項創新應用

2025合併損益表

(單位:台幣仟元)	2025Q1	%	2025 Q2	%	2025 Q3	%	2025Q4	%	TOTAL	%
營業收入	77,797	100	92,208	100	112,054	100	113,860	100	395,919	100
營業成本	15,256	20	13,865	15	20,934	19	14,157	12	64,212	16
營業毛利	62,541	80	78,343	85	91,120	81	99,703	88	331,707	84
營業費用	81,677	105	86,628	94	82,883	74	85,210	75	336,398	85
營業利益(損)	(19,136)	25	(8,285)	9	8,237	7	14,494	13	(4,691)	1
業外收入及支出	30,920	40	169	0	4,551	4	9,921	9	45,561	12
稅前淨利(損)	11,784	15	(8,116)	9	12,788	11	24,415	21	40,870	10
本期淨利(損)	10,607	14	(8,582)	9	12,198	11	25,348	22	39,571	10
淨利(損)歸屬於母公司業主	10,252	13	(10,017)	11	11,997	11	25,126	22	37,358	9
EPS	0.12	-	(0.12)		0.14		0.29		0.43	

Q&A

THANK YOU