Atii
Asia tech image inc.

亞泰影像科技股份有限公司

# 法人說明會

## 股票代號：4974

Atii
Asia tech image inc.

# Agenda

- 2025年營運概況
- 2025年財務概況
- 2026年展望
- 問與答
- 附錄-公司簡介
- 附錄-產業概況

# 2025年營運概況

# 2025年營運概況

單位：新台幣$ 百萬元

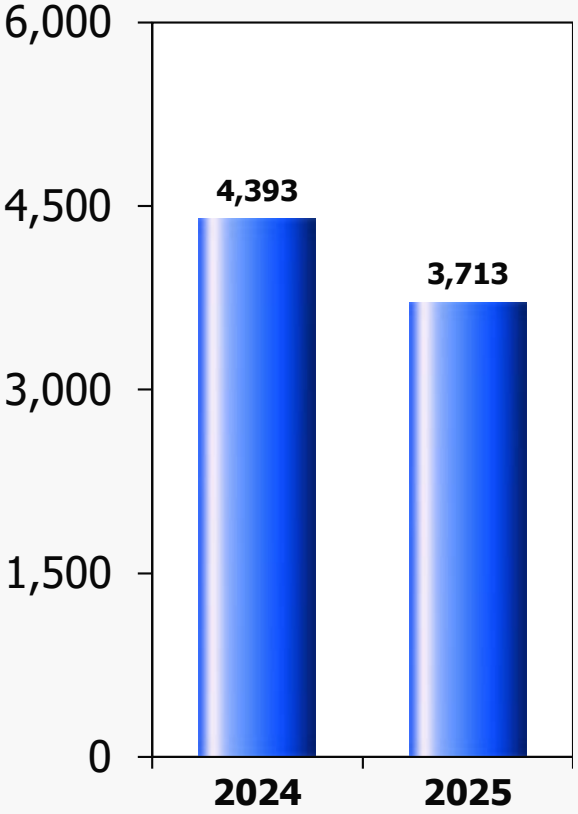


營業收入

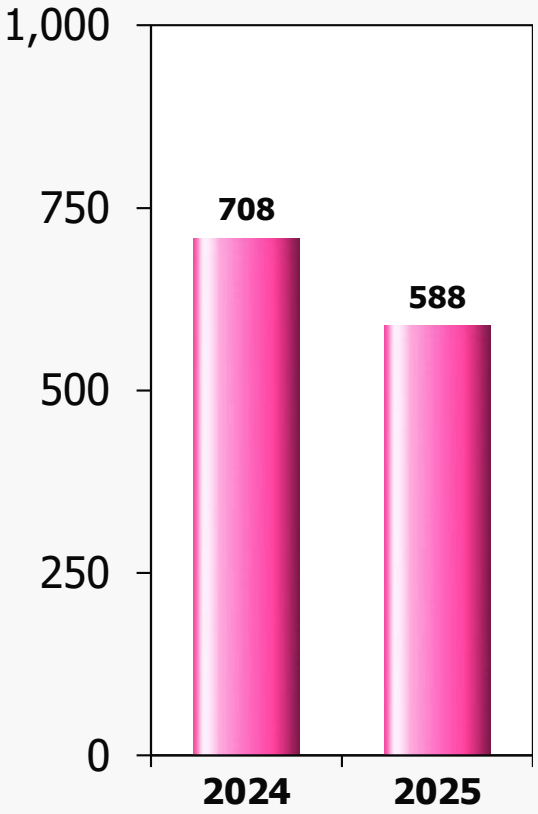


營業毛利

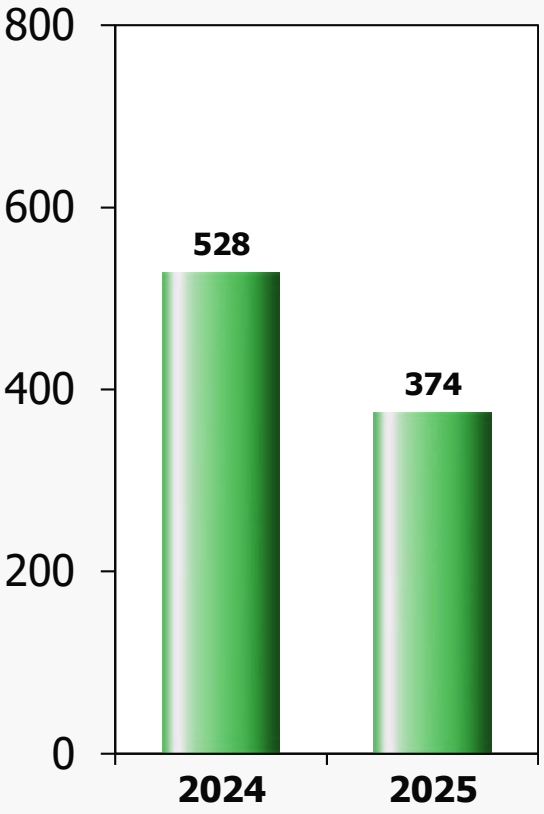


本期淨利

# 2025年財務概況

Atii
Asia tech image inc.

# 2025年財務概況

| 單位: 新台幣$ 百萬元 | 2025年 | 2024年 | YoY |
|---|---|---|---|
| | 金額 | 金額 | % |
| 營業收入淨額 | 3,713.19 | 4,393.07 | -15 % |
| 營業毛利 | 588.43 | 707.98 | -17 % |
| 本期淨利 | 374.37 | 528.43 | -29 % |
| 每股盈餘 (新台幣$) - | | | |
| - 基本 | 5.16 | 7.29 | -29 % |
| 現金及金融資產 | 2,883 | 3,096 | -7 % |
| 銀行借款 | 0 | 0 | - |
| 淨現金儲備 | 2,883 | 3,096 | -7 % |
| 營運資金 | 3,197 | 3,248 | -2 % |
| 股東權益 | 3,292 | 3,390 | -3 % |

*未經會計師查核

Atii
Asia tech image inc.

# 2025年損益表 -YoY

| 單位: 新台幣$ 百萬元 | 2025年 | | 2024年 | | YoY |
|---|---|---|---|---|---|
| | 金額 | % | 金額 | % | % |
| 營業收入淨額 | 3,713.19 | 100 | 4,393.07 | 100 | -15 % |
| 營業成本 | (3,124.76) | (84) | (3,685.09) | (84) | -15 % |
| 營業毛利 | 588.43 | 16 | 707.98 | 16 | -17 % |
| 營業費用 | (174.97) | (5) | (214.46) | (5) | -18 % |
| 營業淨利 | 413.46 | 11 | 493.52 | 11 | -16 % |
| 營業外收入及支出 | 52.42 | 2 | 158.64 | 4 | -67 % |
| 稅前淨利 | 465.88 | 13 | 652.16 | 15 | -29 % |
| 所得稅費用 | (91.51) | (3) | (123.73) | (3) | -26 % |
| 本期淨利 | 374.37 | 10 | 528.43 | 12 | -29 % |
| 每股盈餘 (新台幣$) - 基本 | 5.16 | | 7.29 | | |

*未經會計師查核

Atii
Asia tech image inc.

# 合併資產負債表及主要指標

| 單位:新台幣$百萬元 | 2025.12.31 | | 2025.09.30 | |
|---|---|---|---|---|
| | 金額 | % | 金額 | % |
| 流動資產合計 | 3,963.71 | 96 | 3,914.45 | 96 |
| 現金及金融資產 | 2,882.85 | 70 | 2,707.84 | 66 |
| 應收帳款 | 426.46 | 10 | 527.52 | 13 |
| 存貨 | 649.80 | 16 | 669.43 | 17 |
| 非流動資產合計 | 159.28 | 4 | 166.59 | 4 |
| 資產合計 | 4,122.99 | 100 | 4,081.05 | 100 |
| 流動負債合計 | 766.87 | 19 | 894.57 | 22 |
| 應付款項 | 440.95 | 11 | 601.84 | 15 |
| 其它應付款 | 221.57 | 5 | 208.97 | 5 |
| 當期所得稅負債 | 59.38 | 2 | 35.65 | 1 |
| 非流動負債合計 | 64.45 | 1 | 72.26 | 2 |
| 負債合計 | 831.32 | 20 | 966.83 | 24 |
| 本公司業主權益合計 | 3,291.67 | 80 | 3,114.22 | 76 |
| 主要指標 | | | | |
| 應收帳款周轉天數 | 55 | | 55 | |
| 存貨週轉天數 | 74 | | 70 | |
| 流動比率 | 517% | | 438% | |
| 負債比率 | 20% | | 24% | |

*未經會計師查核

Atii
Asia tech image inc.

# 2025年合併現金流量表

| 單位: 新台幣$ 百萬元 | 2025年<br>金額 | 2024年<br>金額 |
|---|---|---|
| **營業活動現金流量** | **319.37** | **683.58** |
| 稅前淨利 | 465.88 | 652.16 |
| 折舊及各項攤提 | 90.07 | 101.74 |
| 其他 | (236.58) | (70.32) |
| **投資活動現金流量** | **(32.83)** | **(34.10)** |
| 資本支出 | (32.83) | (34.10) |
| **籌資活動現金流量** | **(410.94)** | **(320.18)** |
| 現金股利 | (395.13) | (304.50) |
| 租賃本金償還 | (15.82) | (15.68) |
| **匯率影響數** | **(88.56)** | **149.74** |
| **現金淨增加(減少)** | **(212.97)** | **479.04** |

*未經會計師查核

# 獲利能力佳

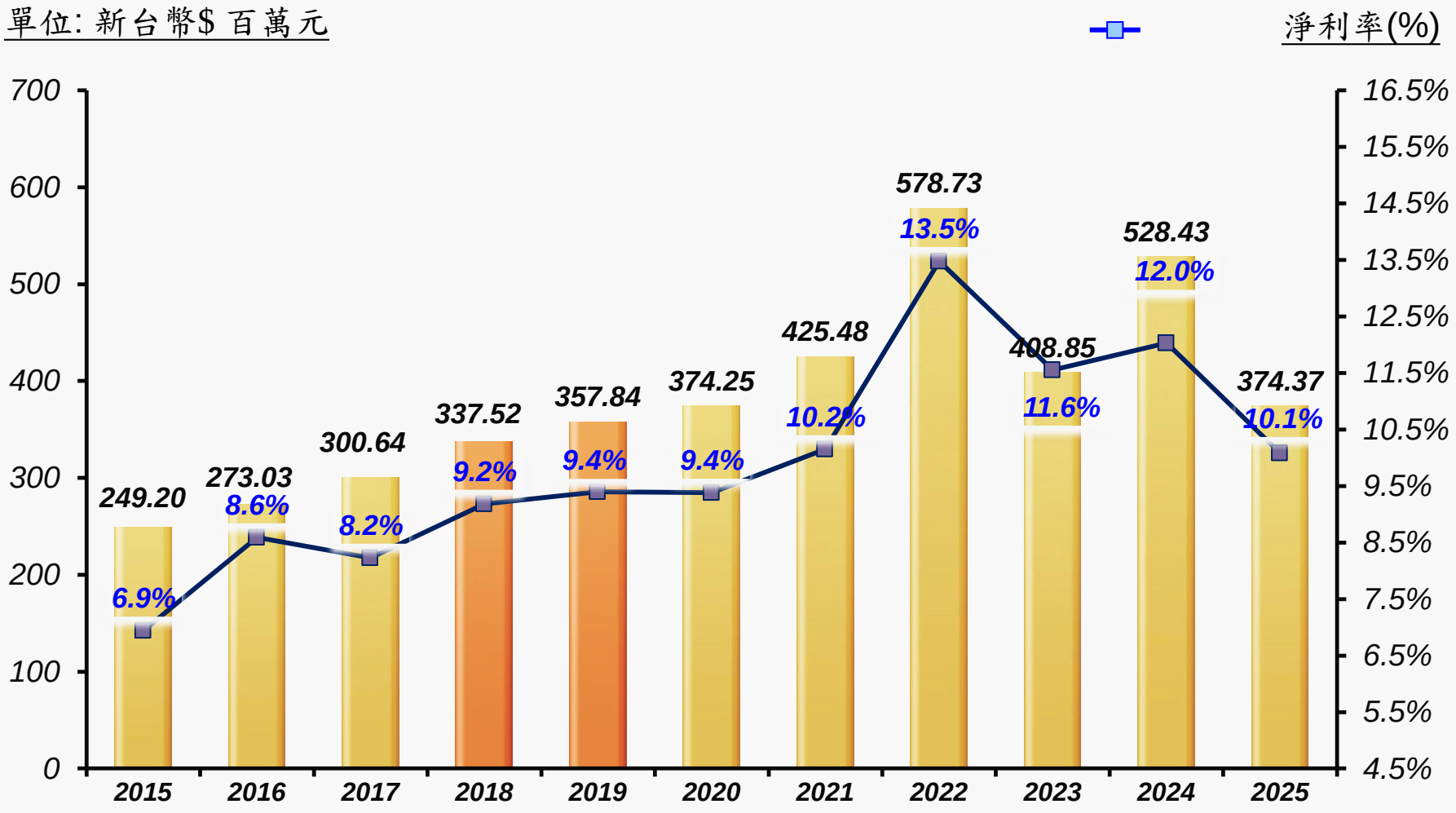
單位: 新台幣$ 百萬元
淨利率(%)
700
600
500
400
300
200
100
0
16.5%
15.5%
14.5%
13.5%
12.5%
11.5%
10.5%
9.5%
8.5%
7.5%
6.5%
5.5%
4.5%
249.20
273.03
300.64
337.52
357.84
374.25
425.48
578.73
408.85
528.43
374.37
6.9%
8.6%
8.2%
9.2%
9.4%
9.4%
10.2%
13.5%
11.6%
12.0%
10.1%
2015
2016
2017
2018
2019
2020
2021
2022
2023
2024
2025

Atii
Asia tech image inc.

# 財務指標

| | 2022 | 2023 | 2024 | 2025 |
|---|---|---|---|---|
| 股東權益報酬率 | 20.24% | 13.48% | 16.51% | 11.21% |
| 資產報酬率 | 14.60% | 10.21% | 12.42% | 8.55% |
| 流動比率 | 392.1% | 468.6% | 379.0% | 516.9% |
| 速動比率 | 341.6% | 402.8% | 326.2% | 432.1% |
| 存貨週轉天數 | 59 | 61 | 56 | 74 |
| 應收帳款週轉天數 | 56 | 63 | 48 | 55 |
| 應付帳款週轉天數 | 61 | 62 | 59 | 69 |
| 負債比率 | 26.1% | 22.4% | 26.8% | 20.2% |
| 利息保障倍數 | 2,949.0 x | 1,209.9 x | 1,681.8 x | 1,695.1 x |

# 2026年展望

# 2026年展望及成長動能

| | |
|---|---|
| 拓展產品<br>多元應用領域 | ATII 持續擴大產品多元應用領域，包含持續與國際大廠合作開發AOI工業檢測模組，拓展AOI多尺寸規格產品，面向多種應用場景，並積極發展其他如barcode reader感測封裝等產品。 |
| 提升營運效率 | 靈活運用兩廠優勢，持續滿足客戶各種需求，積極爭取與客戶更多合作機會，並全面強化品質、成本管控及生產效率。 |

Atii
Asia tech image inc.

# 股利政策

| (NT $/每股) | EPS | 現金股利 | 股票股利 | 股利總額 | 分派率 |
|---|---|---|---|---|---|
| 2018 | 4.66 | 3.10 | - | 3.10 | 66.6% |
| 2019 | 4.94 | 3.30 | - | 3.30 | 66.9% |
| 2020 | 5.16 | 3.50 | - | 3.50 | 67.8% |
| 2021 | 5.87 | 4.30 | - | 4.30 | 73.3% |
| 2022 | 7.98 | 5.80 | - | 5.80 | 72.7% |
| 2023 | 5.64 | 4.20 | - | 4.20 | 74.5% |
| 2024 | 7.29 | 5.45 | - | 5.45 | 74.8% |
| 2025 | 5.16 | | | | |

**ATII具高現金股息分派率**

# Safe Harbor Notice

We have made forward-looking statements in the presentation. Our forward-looking statements contain information regarding, among other things, our financial conditions, future expansion plans and business strategies. We have based these forward-looking statements on our current expectations and projections about future events. Although we believe that these expectations and projections are reasonable, such forward-looking statements are inherently subject to risks, uncertainties, and assumptions about us.

We undertake no obligation to publicly update or revise any forward-looking statements whether as a result of new information, future events or otherwise. In light of these risks, uncertainties and assumptions, the forward-looking events in the conference might not occur and our actual results could differ materially from those anticipated in these forward-looking statements.

# Asia Tech Image Inc.

## Thank You !!

# 附錄-公司簡介

Atii
Asia tech image inc.

# 公司簡介

- 設立日期：2004年1月
- 上櫃日期：2011年11月
- 地址：新北市中和區中正路880號2樓
  深圳市寶安區公明鎮李松蔭
  第二工業區期尾工業園(中國)
- 資本額 ：新台幣7.25 億元
- 主要產品： 影像感測器模組 (CISM)
- 董事長：賴以仁

台北總公司

深圳工廠

# 亞泰緬甸加工廠

- 亞泰影像在緬甸設立加工廠，持續以優質的服務與客戶發展更緊密的合作關係。
- 亞泰影像充分發揮緬甸廠品質、技術、成本及高效率之優勢。
- 亞泰影像緬甸加工廠月產能達1,300K。

Atii
Asia tech image inc.

# 公司沿革

| | |
|---|---|
| 民國114年 | 7月:成立提名委員會 |
| | 12月:營收43.93億元，歷史新高；稅後淨利5.28億元，歷史次高 |
| 民國113年 | 8月:發布首份ESG報告 |
| 民國112年 | 7月:成立風險管理委員會 |
| 民國105年 | 6月:強化公司治理，成立審計委員會 |
| 民國104年 | 4月:第一屆公司治理評鑑為「上櫃公司排名前百分之五」 |
| 民國102年 | 10月:通過中華公司治理協會CG6008通用版公司治理制度評量認證 |
| 民國100年 | 11月:股票上櫃掛牌買賣 |
| 民國99年 | 9月:股票公開發行 |
| | 12月:年營收達23.9億元，為全球前三大CIS業者 |
| 民國98年 | 9月:通過ISO9001:2008轉版認證 |
| | 12月:通過台灣智慧財產管理體系(TIPS) 認證 |
| 民國97年 | 10月:QC080000有害物質管理體系(IECQ-HSPM)認證 |
| | 10月:取得全球最大MFP品牌業者認證成為其主要供應商之一 |
| 民國96年 | 8月:通過OHSAS管理體系認證 |
| 民國94年 | 7月:取得ISO14001認證 |
| | 8月:取得ISO9001認證 |
| 民國93年 | 1月:亞泰影像成立 |

Atii
Asia tech image inc.

# 亞泰優勢

## 技術

- 就技術而言，亞泰影像擁有光機電整合能力並連結半導體封裝製程；而藉由優異的品質管控系統，亞泰影像可以大量生產CIS模組，滿足客戶各種需求 。
- 亞泰影像的產品具備掃描、辨識、檢查、儲存傳訊功能，應用領域廣闊；亞泰影像除了持續擴大營運規模外，並積極進行產品多角化經營，創造源源成長動能。

## 市場 &客戶

- 亞泰影像具有廣大的客戶基礎，目前全球前五大品牌多功能事務機業者，除了一家自製廠商外，其餘皆是亞泰影像的客戶。
- 亞泰影像目前為全球第二大CIS供應商。

# 亞泰產能

## 年產能

單位：百萬

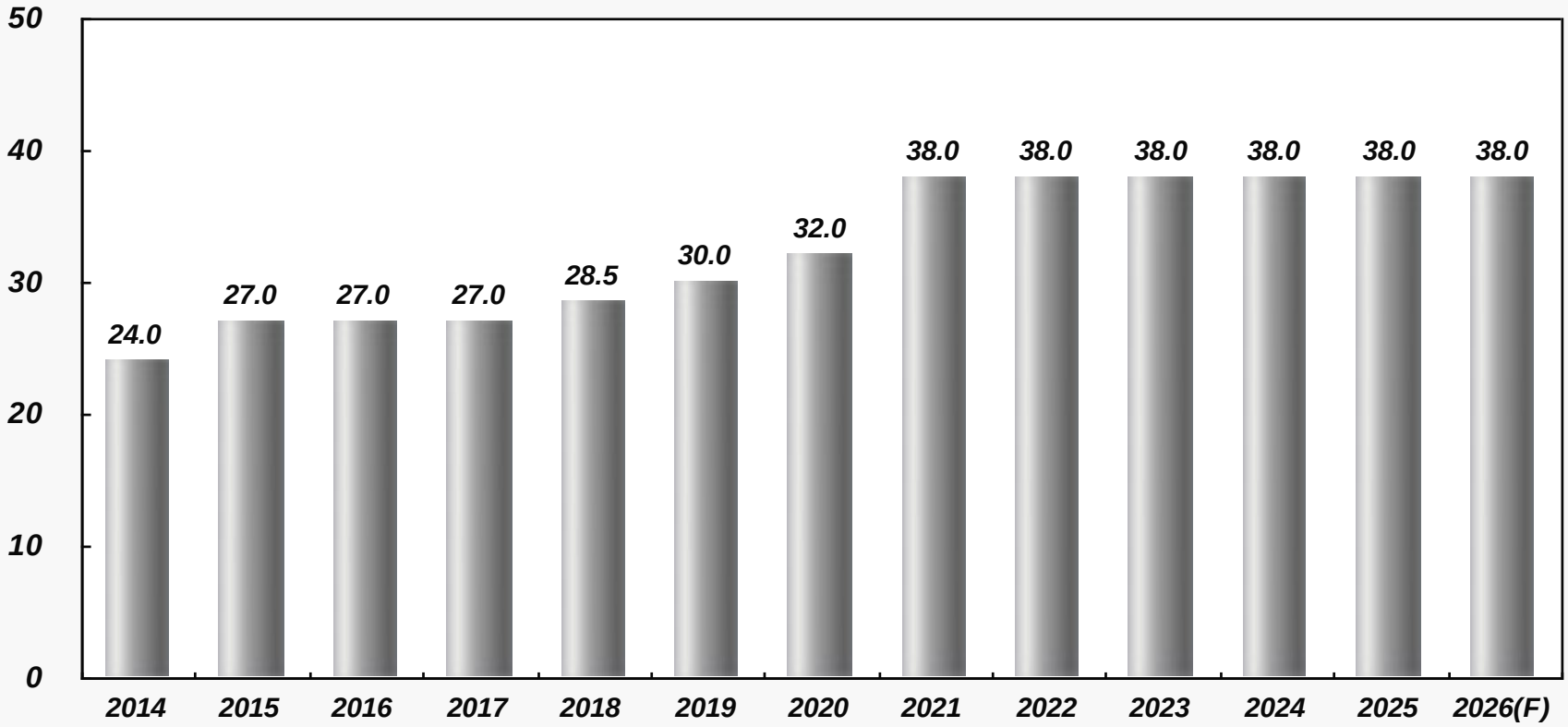


(F)：預測

# 附錄–產業概況

# 影像感測器模組 (CISM)

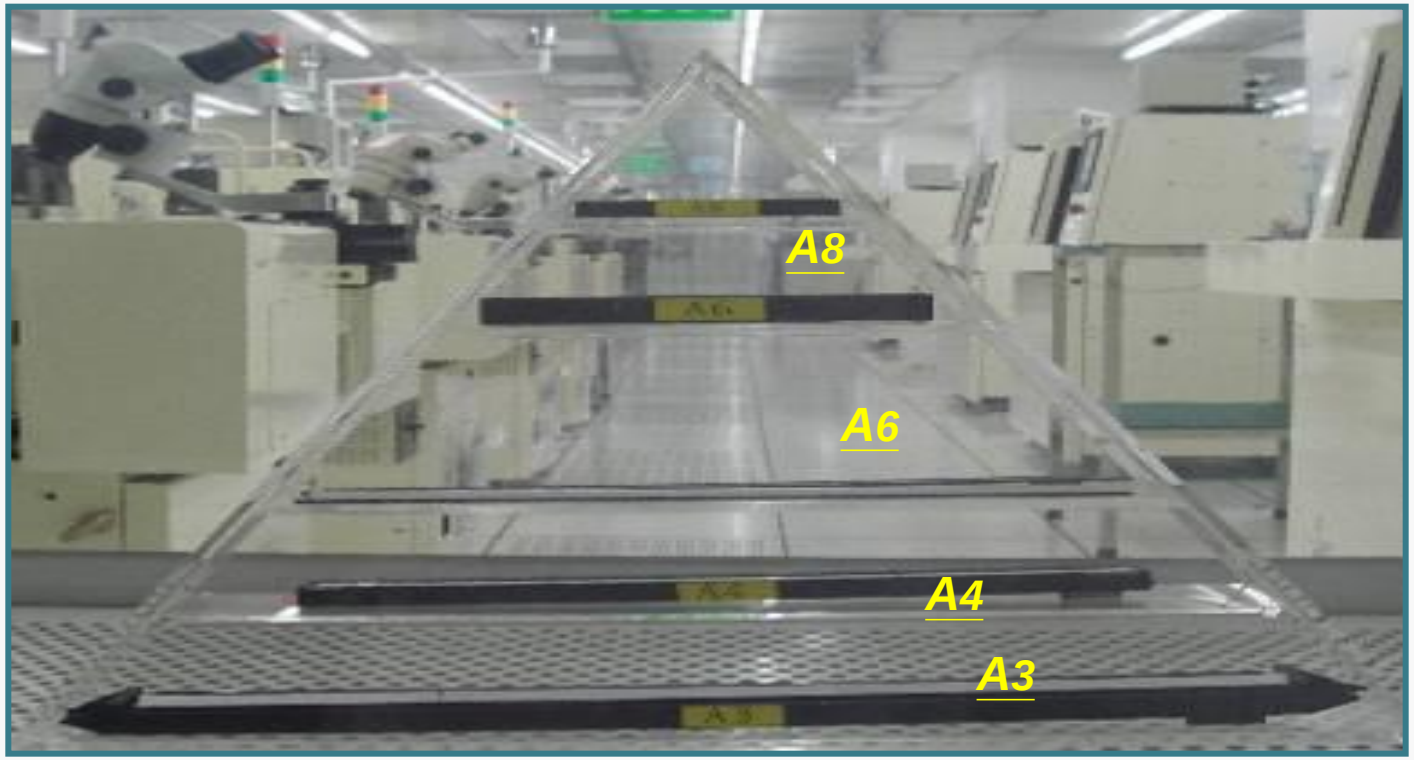


ATII產品主要由感光晶片Sensor、光源(導光體)、透鏡、電路板與光學機架構成模組，應用於噴墨式/雷射多功能事務機、掃瞄器、影印機及儲存傳訊

# 相關運用領域

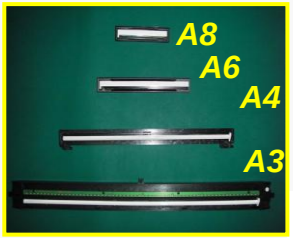

影像感測器模組

雷射式 MFP

噴墨式 MFP

貨幣辨識

指紋辨識

檢測機

影像儲存

文件儲存

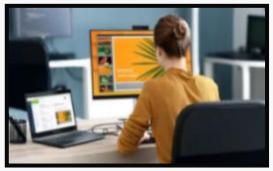

掃描 → 辨識 → 檢查 → 儲存傳訊 → COVID-19 相關

**ATII產品具備掃描、辨識、檢查及儲存傳訊功能，應用領域廣闊**

Atii
Asia tech image inc.

# 全球知名客戶

全球前五大多功能事務機品牌業者有四家是ATII的客戶