順達科技股份有限公司

2026年第1季法人說明會

2026年3月4日

DynaPack

免責聲明

本簡報資料所提供之資訊，包含所有前瞻性的看法，將不會因任何新的資訊、未來事件或任何狀況的產生而更新相關資訊。順達科技股份有限公司（本公司）並不負有更新或修正本簡報資料內容之責任。

本簡報資料中所提供之資訊並未明示或暗示的表達或保證其具有正確性、完整性或可靠性，亦不代表本公司、產業狀況或後續重大發展的完整論述。

簡報內容

- 公司簡介
- 2025年營運及財務概況
- 2026年展望
- 土地開發進度及影響
- 股利政策
- 問與答

公司簡介

- 2004年11月股票上櫃
- 總部:桃園市龜山區文禾路188號(桃園機場捷運A7站附近)
- 生產據點:中國江蘇省蘇州市吳江經濟開發區、桃園市龜山區A7產業專用區、泰國洛加納大城工業區
- 專業鋰電池模組研發、生產及銷售
- 主要產品：筆記型電腦及平板電腦電池模組、輕型電動輔助自行車/摩托車及搬運載具電池模組、伺服器不斷電系統及資料中心用電池模組、儲能電池模組及電池組充電器等

2025年合併綜合損益表

單位:新台幣
佰萬元

項目	2025年 金額	2025年 %	2024年 金額	2024年 %	YoY%
營業收入淨額	**$ 13,218**	**100.0**	**$ 13,912**	**100.0**	**-5%**
營業成本	11,025	83.4	12,327	88.6	-11%
營業毛利	**2,193**	**16.6**	**1,585**	**11.4**	**38%**
營業費用	946	7.2	841	6.1	12%
營業淨利	**1,247**	**9.4**	**744**	**5.3**	**68%**
營業外收入	553	4.2	2,180 註	15.7	-75%
稅前淨利	1,800	13.6	2,924	21.0	-38%
所得稅費用	418	3.2	251	1.8	67%
年度淨利	**1,382**	**10.4**	**2,673**	**19.2**	**-48%**
每股盈餘(基本)(元)	**$ 9.05**		**$ 17.59**		**-49%**

註：含出售A7土地利益19.54億元。

最近二年合併營收/毛利率/營業淨利率

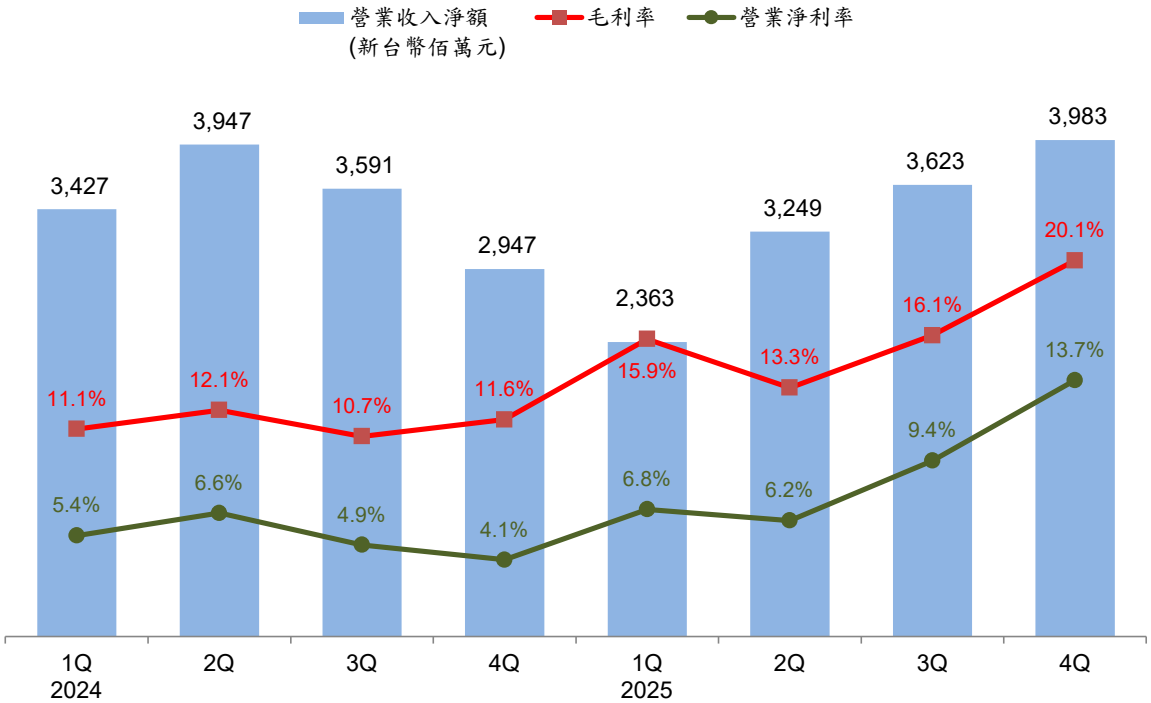

合併資產負債表及重要財務指標

單位：新台幣佰萬元

項目	2025.12.31 金額	2025.12.31 %	2025.09.30 金額	2025.09.30 %	增減 金額
現金及約當現金	3,438	22	1,627	11	1,811
按攤銷後成本衡量之金融資產	747	5	2,612	17	(1,865)
應收票據及帳款	3,545	23	3,426	22	119
存貨-淨額	1,842	12	1,749	11	93
不動產、廠房及設備	1,876	12	1,301	8	575
投資性不動產	3,178	20	3,483	23	(305)
其他資產	963	6	1,097	8	(134)
資產總額	**15,589**	**100**	**15,295**	**100**	**294**
短期借款	-	0	1,157	8	(1,157)
應付帳款	2,910	19	2,443	16	467
遞延所得稅負債	653	4	825	6	(172)
其他負債	2,053	13	1,548	9	505
負債合計	**5,616**	**36**	**5,973**	**39**	**(357)**
股本	1,543	10	1,540	10	3
資本公積	2,444	16	2,403	16	41
保留盈餘及其他權益	5,986	38	5,379	35	607
股東權益合計	**9,973**	**64**	**9,322**	**61**	**651**
每股帳面淨值(元)	**$ 64.62**		**$ 60.54**		
應收帳款週轉天數	**92**		**97**		
存貨週轉天數	**48**		**49**		
應付帳款週轉天數	**84**		**81**		
負債比率(%)	**36**		**39**		
流動比率(%)	**203**		**195**		

2026年展望

- 預估2026年整體營收將較2025年有兩位數成長，Non-IT營收持續大幅成長可望超過整體營收之50%，提升整體營業毛利率及營業淨利率。
- 非消費性應用(Non-IT)產品：AI資料中心的建設將持續推動備援電池模組(BBU)需求。
- 消費性應用(IT)產品：預估電池模組單價會隨著電芯漲價而提高，然而筆記型電腦漲價及記憶體嚴重短缺影響，市場銷量可能下降。

機場捷運A7站土地開發進度

► 目前持有A7產業專用區土地總計13,382坪，其中：

- 二期廠辦大樓使用土地1,926坪(55-2地號等)：2025年5月完工取得使用執照開始啟用，建物面積14,754坪，樓層部分自用，其餘招租中。二期廠辦成本約19.5億，公允價值48.5億。

- 待開發土地11,415坪分期開發，成本18.07億，公允價值91.2億。其中65/67等地號，合計土地約4,272坪，將自行開發興建廠辦，目標2026年取得建照，建物面積粗估約30,000坪。

機場捷運A7站土地開發進度

待開發土地

65地號(含55-7、55-1)2,635坪、
67地號1,637坪，共4,272坪

72、74地號各3,571坪，共7,142坪

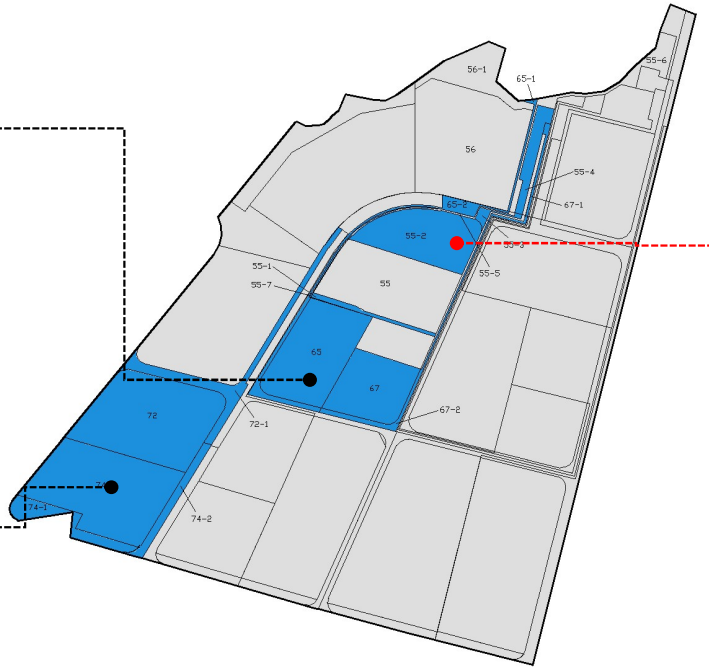

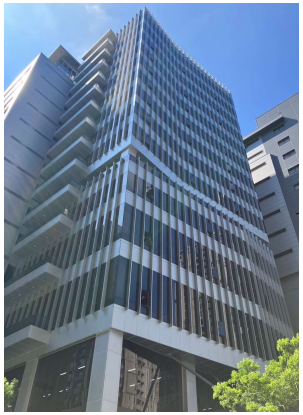

二期廠辦(土地1,926坪)

股利政策

▶ 歷年股利發放：

盈餘年度	2025年	2024年	2023年	2022年	2021年	2020年	2019年
每股盈餘(元)	9.05	17.59	5.23	5.33	22.42	7.02	5.61
每股現金股利(元)	11.5	12.49778	5.52904	6.04184	15.02545	6.5	5.0
配息率	100%	71%	100%	100%	67%	93%	89%

▶ 股利政策：未來將持續高股息政策。

- 本業獲利從高發放。
- A7土地開發利益，若無重大或特別之資金需求，分年發放。2026年股利分配包含2024年度已實現尚未發放之盈餘。

Q&A