TaiMed Biologics

中裕新藥

從創新**愛滋病**療法出發，
跨足新世代**自體免疫**疾病

股票代碼: 4147.TWO (TPEX)

January 2026

TaiMed Biologics

免責聲明

- 除本簡報中所載之歷史性資訊外，本簡報所述事項均屬前瞻性陳述，並涉及可能導致實際結果與所述內容產生重大差異之風險與不確定性。此等前瞻性陳述並非基於歷史事實，而是根據管理階層對未來成長、營運成果、經營績效、未來資本及其他支出、競爭優勢、業務前景與機會的預期所作之判斷。

- 本簡報中有關本公司未來計畫與意圖、經營成果、活動水準、績效、目標或成就，或其他未來事件之陳述，均構成前瞻性陳述。凡使用「預期」、「相信」、「預計」、「可能」、「可以」、「將」、「潛在」、「擬」、「估計」、「應」、「計畫」、「預測」或其否定形式及其他類似用語者，均反映管理階層基於目前可得資訊所形成之當前信念與假設。

- 投資人應審慎看待此等前瞻性陳述，勿過度依賴。本公司不負有於本簡報日期後更新或修正任何前瞻性陳述之義務。

TaiMed Biologics

中裕CD4靶向型的創新研發

全球首創

上市藥品

Trogarzo®
全球首創且唯一針對HIV的單株抗體
用於多重抗藥性病患
(每兩週注射一次)

已在美國核准
拓展中東北非 (MENA)、香港、澳門、台灣、越南、斯里蘭卡等地區市場

首創，同類最佳

臨床試驗階段

TMB-365 / TMB-380
長效單株抗體組合
前線療法
(每兩個月注射一次)

Phase 2b期臨床試驗

全球首創

臨床前試驗階段

CD4 靶向型抗體藥物複合體
（ADC）
1. 精準 HIV 治療方案
2. 自體免疫疾病治療

已完成體外概念驗證
目前處於先導化合物優化階段

委託開發製造CDMO服務業務

TaiMed Biologics

多元化的首創藥物開發

	藥物	適應症	新藥開發	臨床前試驗	臨床一期	臨床二期	臨床三期	上市銷售	醫療迫切需求
愛滋病毒	Trogarzo	多重抗藥性愛滋病毒	已核准				沙烏地阿拉伯, 臺灣, 澳門地區銷售		首創
	TMB-365/380 IV	長效型雙月注射劑	臨床2b期				2026-2027 授權以及估值提升		首創
	TMB-365/380 SC	長效型每月自我注射	IND						首創
	TMB-HIV ADC	精準愛滋治療					授權或共同開發		首創
自體免疫	TMB-IMMUNE ADC	多重自體免疫疾病					加速開發進入動物驗證, IND		首創

自有GMP製造設施，具多項CDMO合作經驗

TaiMed Biologics

策略性進入高成長機會

自體免疫市場預測於2033年

達到**4166億美元**，是HIV市場的**7倍以上**。

HIV 治療

一個穩定且成長可預測的市場。
2024年: 361億美元 → 2032年: 582億美元

自體免疫治療

免疫調節劑驅動的巨大擴張。
2024年: 1994億美元 → 2033年: 4166億美元

綜合市場機會（2033）

4700億美元+

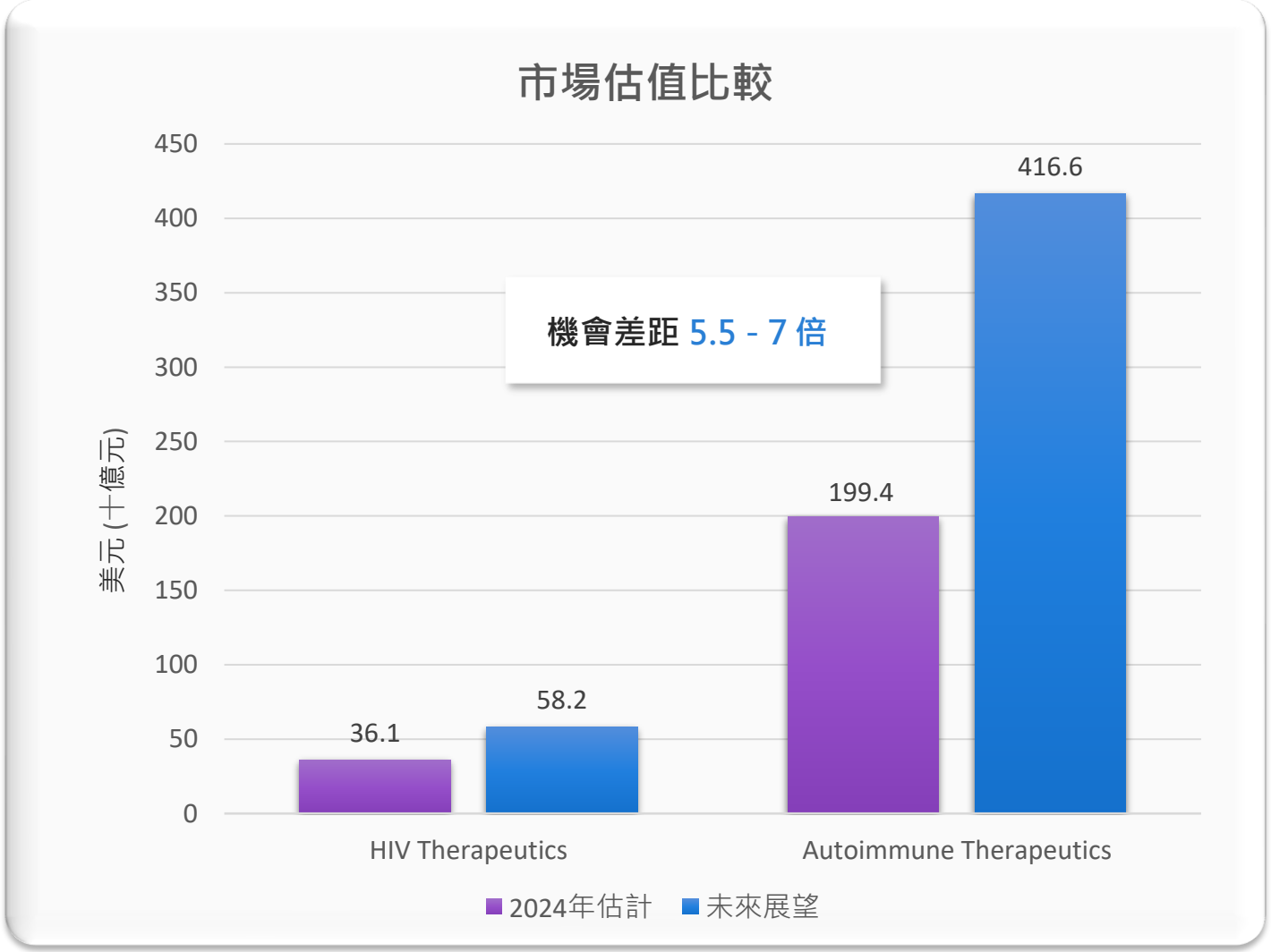

TaiMed Biologics

TaiMed Biologics

臨床2b期進度

每8週施打 TMB-365/TMB-380
用於HIV-1病毒受抑制者的 48 週二期維持療法研究

TMB-365/380 Phase 2b 時間進程

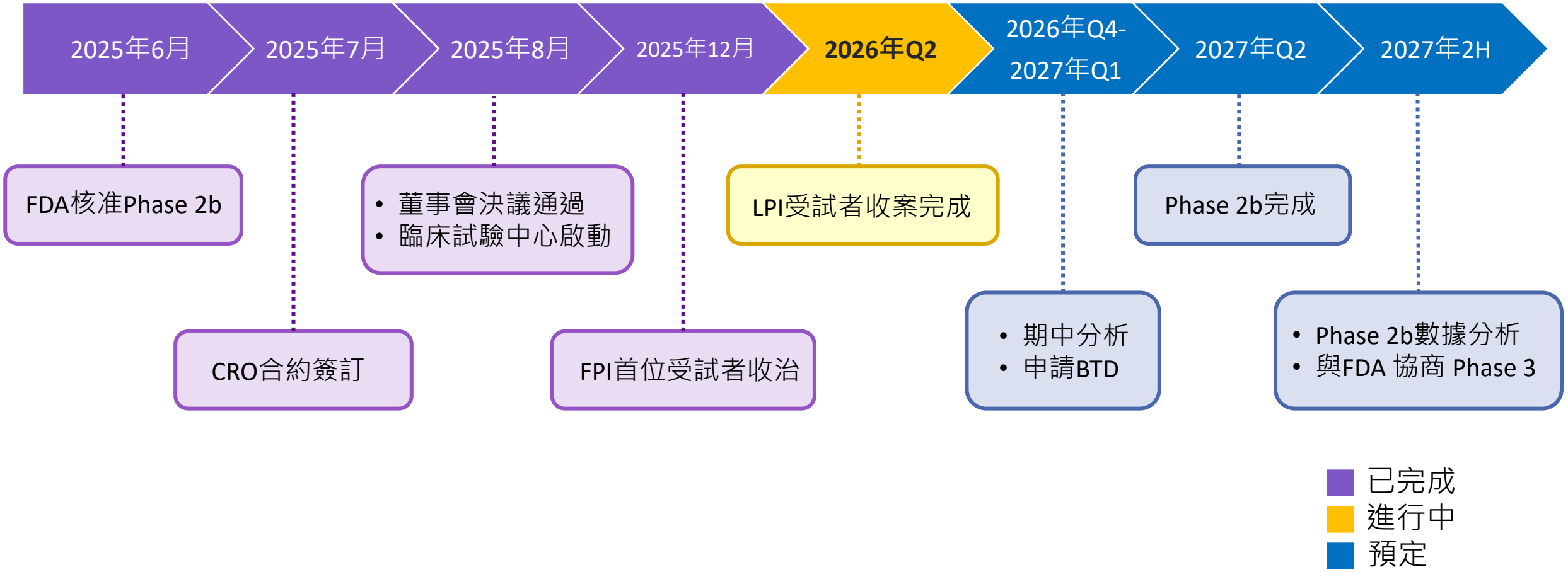

TaiMed Biologics

療效指標(病毒學失敗比例; 病毒量<50 c/mL比例)

TMB-365 / TMB-380 優勢持續維持

藥物	給藥頻率	納入條件	公司 / 機構	Snapshot分析 (扣除無數據的受試者) 人數	# (%) of VF	# (%) of < 50 c/mL	時間點
TMB-365 / TMB-380	**Q2M**	**不需敏感性測試**	**TaiMed**	**17**	**0 (0%)[1]**	**16 (94%)**	**W24**
Cabenuva (CAB/RPV)	QM	沒有證據顯示對CAB/RPV有抗藥性	ViiV	109	0 (0%)[2]	108 (99%)	W32
Cabenuva (CAB/RPV)	Q2M		ViiV	114	1 (1%)[2]	109 (96%)	W32
CAB + N6LS	QM/Q4M	沒有證據顯示對CAB有抗藥性 通過N6LS的敏感性測試 (IC90 ≤2ug/mL) **篩除率: ~28%**	ViiV	50 IV 46 SC	2 (4%)[2] 2 (4%)[2]	48 (96%) 43 (93%)	W24
LEN + TAB + ZAB	Q6M	**通過兩個bNAbs的敏感性測試** (IC90 ≤ 2ug/mL) **篩除率: ~50%**	Gilead	52 50	1 (2%)[1] 3 (6%)[1]	51 (98%) 47 (94%)	W26 W52
CAB + VRC07-523LS	QM/Q2M	通過VRCO7-523LS的敏感性測試 (IC50 ≤ 0.25ug/mL)	NIH	71	5 (7%)[2]	n/a	W48
PGT121 + VRC07-523LS + PGDM1400	QM	不需敏感性測試	IAVI	12	2 (17%)[3]	10 (83%)	W24

附註: 小分子; 單株抗體

Virologic Failure (VF): 2 consecutive HIV-1 RNA levels above 50 copies/mL at least 2 weeks apart
[1] Confirmed VL ≥ 50 c/mL [2] Confirmed VL ≥ 200 c/mL [3] Confirmed VL ≥ 1000 c/mL
Abbreviations: IV: Intravenous; SC: Subcutaneous; NA: not available

TaiMed Biologics

長效競品比較 (競品持續面臨挑戰)

TMB-365 / TMB-380 與
其他長效療法比較

	TaiMed Biologics	GILEAD	ViiV Healthcare	ViiV Healthcare
	TMB-365 / TMB-380	**LEN + TAB + ZAB (Phase 2)**	**CAB + N6LS (Phase 2)**	**Cabenuva (Commercial)**
藥物種類	**雙抗體組合**	小分子 + 抗體	小分子 + 抗體	小分子組合
注射間隔	**Q2M**	Q6M	Q1M CAB Q4M N6LS	Q2M
敏感性篩檢	**無**	**有** **篩除率: ~50%**	**有** **篩除率: ~28%**	無
病毒學失敗案例	**無**	**有**	**有**	有
給藥方式	**靜脈注射**	靜脈注射 + 皮下注射	靜脈注射 + 肌肉注射	2 針肌肉注射
藥物配伍禁忌	**少**	有	有	有
注射部位疼痛	**少**	~30%	~80%	~80%
嚴重不良事件或3/4級不良事件	**無**	無	有	有
Peak Sales (Estimate)	**> $3-4 billion[1]**			**$3-4 billion[2]**

附註: 小分子; 單株抗體

推算基礎:
1 以 Cabenuva 為基礎, 約30%的長效市場 (10 billion) 佔有率
2 市場預測

TaiMed Biologics

Phase 2b期臨床試驗設計(VISTA)

篩選條件

- 成人無症狀HIV-1感染者
- 已接受口服cART抑制病毒量達6個月
- 篩選時病毒量低於 50 copies/mL
- CD4 細胞數 ≥ 350 cells/mm^3

因抗體具高效能、廣泛抗病毒能力與低抗藥性風險，毋須進行病毒敏感性篩選

	A 組: TMB-365/TMB-380 Q8wks, N=50,暫停 cART					<90 kg: 4800/4800 mg ≥90 kg: 5600/4800 mg				恢復 cART
	B 組: 口服 cART, 每日, N=25									
週數	0	4	8	16	24	32	40	44	48	52
給藥	★		★	★	★	★	★			
VL/PK/CD4	★	★	★	★	★	★	★	★	★	★

病毒學失敗 (VF) 定義

連續兩次 HIV 病毒量
(間隔至少 2 週)
皆 ≥ 200 拷貝/mL

一旦確認 VF
→ 立即恢復 cART 治療

試驗終止條件

A 組中觀察到 5 例 VF

TaiMed Biologics

TMB-365/380 進入關鍵估值提升階段

TMB-365/380
價值創造

TMB-365/380 有望搶佔長期 HIV 市場的重要份額。擁有明確的價值轉折催化劑，該資產代表了降低風險、高價值的投資及授權機會。

目標

長效HIV維持（Q2M）

收入潛力

30至40億美元

根據Cabenuva 銷售高峰及估計30%長效愛滋病市場份額。

臨床2b的估值

10 - 20億美元

在臨床2b期間，透過授權及合作夥伴關係有望達成潛在的前期 +里程碑。

關鍵價值催化劑

2026-2027

Phase 2b資料讀取
明確長期療效與安全性；
授權的重要階段。

2028-2029

Phase 3 資料讀取
針對 Phase 3 第三階段終點（2028-2030）後的 2030 BLA提交。

主要目標

01 執行第二階段b階段
執行第二期b期試驗以確認最佳療程。

02 製造（CMC）
擴大生物製劑製造能力。

03 業務發展
支援合作夥伴與授權相關活動。

TaiMed Biologics

rNPV 估值（美元）@ 30億美元 年銷售

由臨床里程碑與風險降低驅動的系統性價值創造。

Phase 1/2a
6億美元 – 10億美元
臨床概念驗證。

Phase 2b
12億美元 – 23億美元
安全性與療效確認。

Phase 3
25億美元至45億美元
註冊轉折點。有效性相較已確認。

BLA
90億美元 – 120億美元
推動因素： 商業實現。全部潛能。

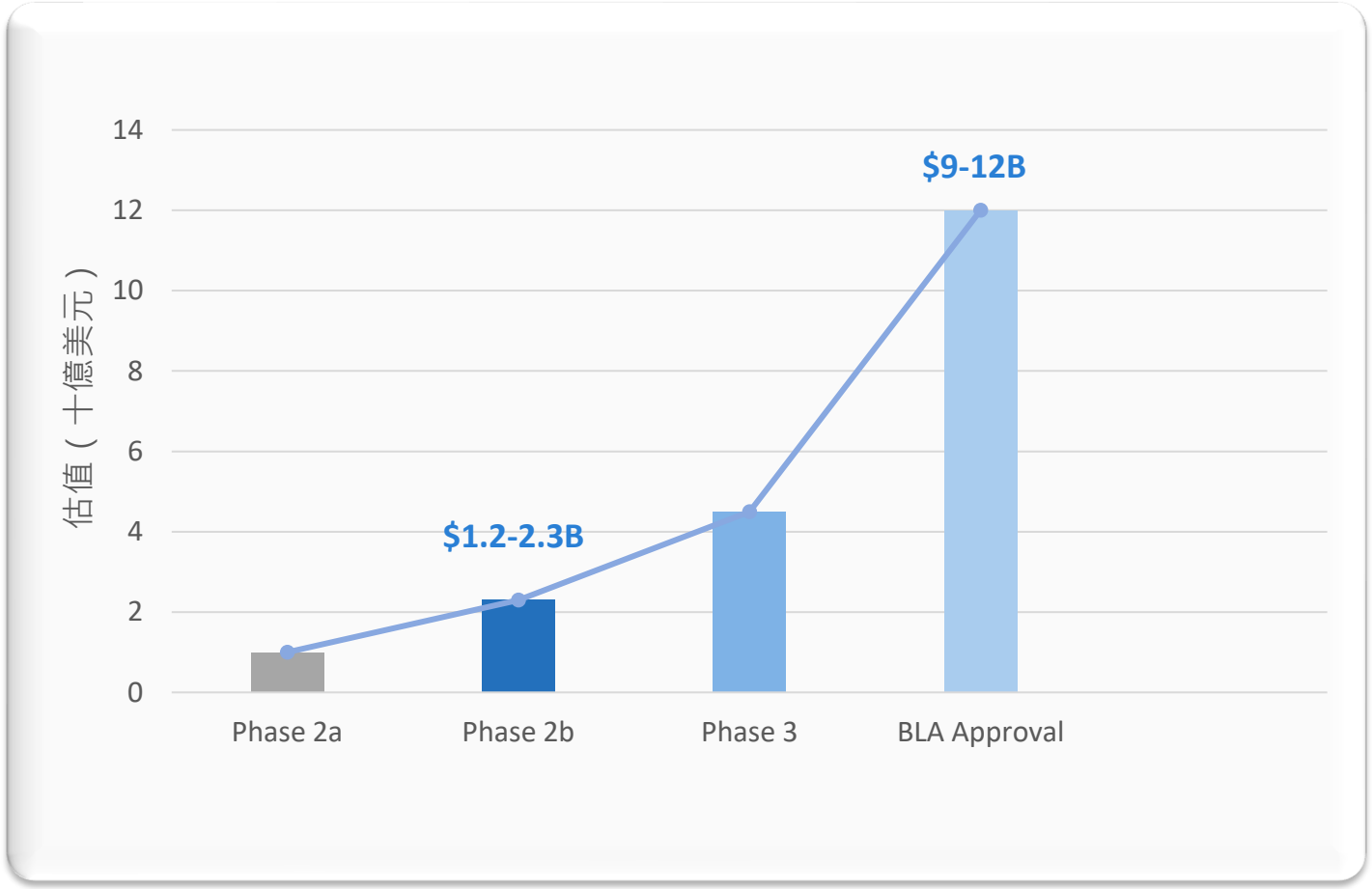

TaiMed Biologics

TaiMed Biologics

ADC開發進度及願景

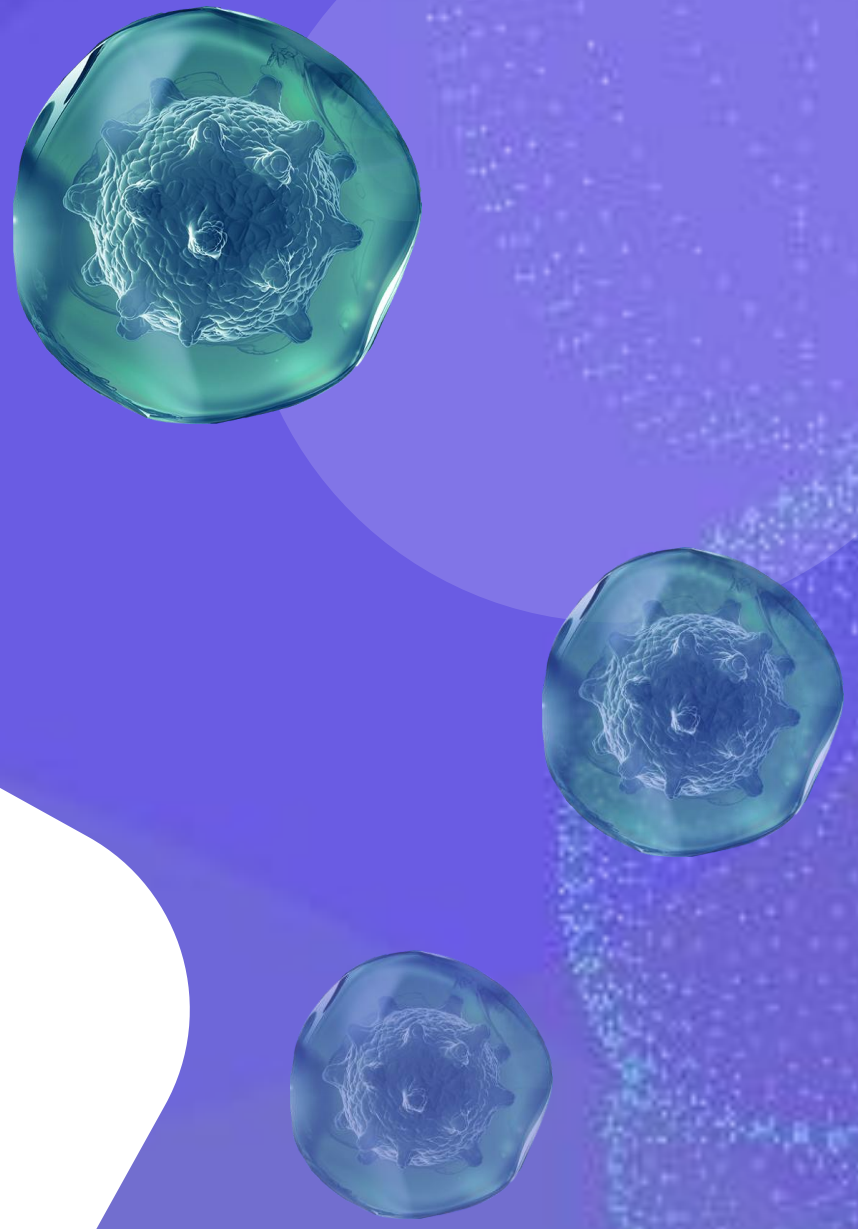

中裕在 HIV 領域的創新研發

上市藥品

Trogarzo®

全球首創且唯一針對HIV的單株抗體
用於多重抗藥性病患
(每兩週注射一次)

已在美國核准
拓展中東北非 (MENA)、香港、澳門、台灣、越南、斯里蘭卡等地區市場

臨床試驗階段

TMB-365 / TMB-380

長效單株抗體組合
前線療法
(每兩個月注射一次)

完成2a期臨床試驗
(療效、安全性、藥物動力學)

預計2025年啟動2b期臨床試驗

臨床前試驗階段

CD4 靶向型抗體藥物複合體
(ADC)
精準 HIV 治療方案
自體免疫疾病治療

已完成體外概念驗證
目前處於先導化合物優化階段

TaiMed Biologics

ADC 作用機制

抗體藥物複合體 (ADC):

- 抗體TMB-365 經與有效載荷 (anti- HIV drug payload)結合，形成抗體藥物複合體

雙重機制 / 三重作用:

- **精準靶向HIV 感染相關的 CD4+ 細胞**
- **藉由阻斷 CD4 受體抑制病毒入侵**
- **抗體攜帶之藥物於細胞內發揮抗 HIV 作用**

ADC 作用機制– 步驟分解:

- **TMB-365 與 CD4 受體**結合
- **阻止 HIV** 進入細胞
- ADC 藉由**胞吞作用**進入細胞內部
- 連結鍵斷裂→ **抗 HIV 藥物載荷**於細胞內**釋放**
- **抑制 HIV 在細胞內的複製**

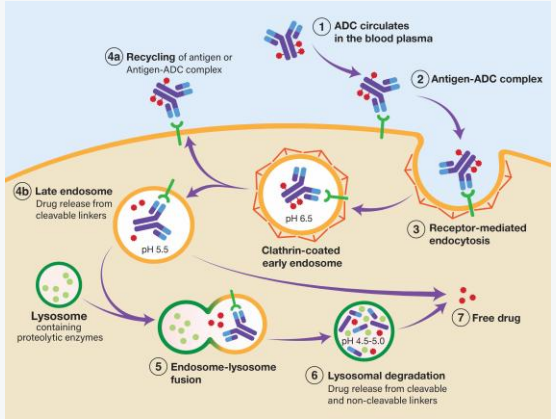

TMB-365 ADC:

- TMB-365 ADC 可將抗 HIV 藥物從全身血液循環中，選擇性傳遞至人體 CD4 細胞
- 所需抗 HIV 藥物劑量僅為原始療法的 1% 以下

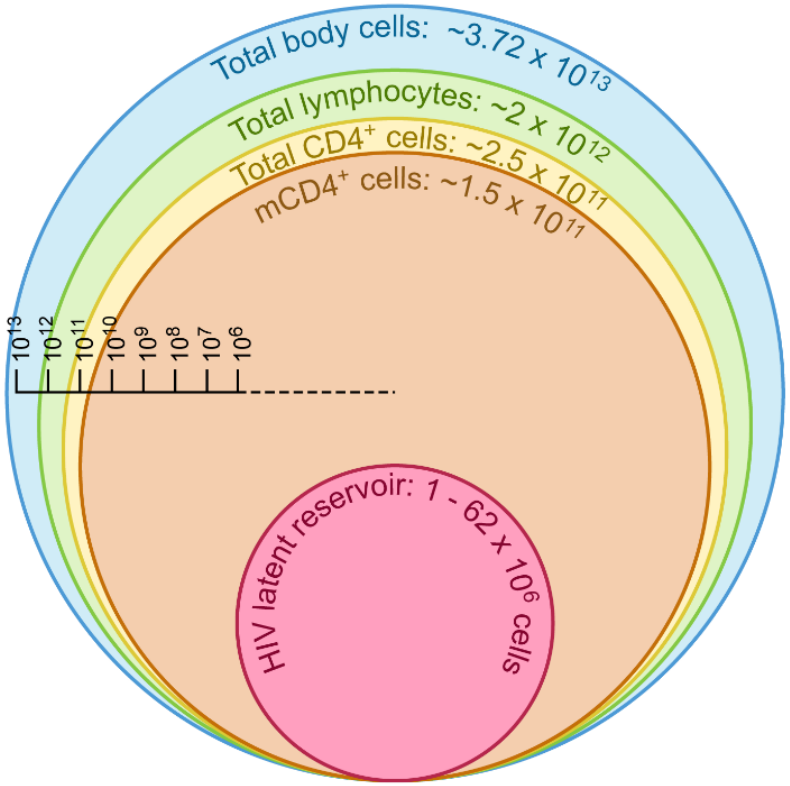

HIV 潛伏病毒庫與其他關鍵細胞數量之相對規模示意圖

TaiMed Biologics

TMB-365 ADC 選擇性標靶 CD4+ 細胞並進行胞吞作用

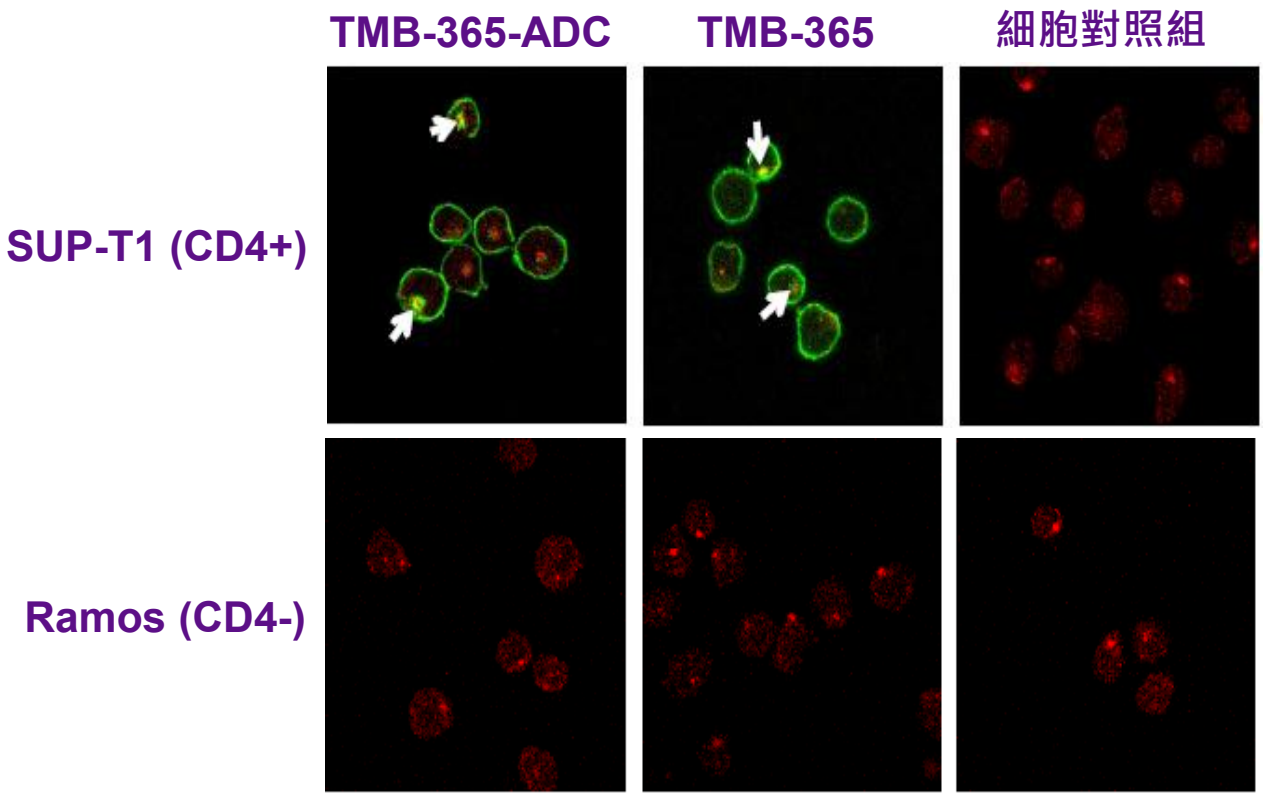

綠色: TMB-365
或 TMB-365–ADC (抗 IgG)

紅色: 溶酶體(LAMP1)

白色箭頭: TMB-365 或 ADC 與 LAMP1
染色溶酶體的共定位區 (黃色)

比例尺: 20 μm

TaiMed Biologics

TMB-365-ADC：全球首創 CD4 靶向抗體藥物複合體（ADC）

四大技術亮點

1. 高度靶向性（Precision Targeting）
- 專一結合並進入 CD4 免疫細胞
- 直接直攻 HIV 潛伏細胞藏身處
- 精準遞送藥物、降低對健康細胞的影響

2. 高效藥物釋放（Sustained Payload Release）
- 72 小時釋放率達 **31%**
- 具長效持續作用，提高治療效率

3. 雙機制抗病毒活性（Dual Antiviral Mechanisms）
- 抗體阻斷病毒進入細胞
- INSTI（整合酶抑制劑）抑制病毒複製
- 在**較低劑量**即達到或優於傳統療法效果

4. 優異穩定性（Optimal DAR = 4）
- 抗體與藥物的結合比例（DAR=4）
- 穩定性高、降低體內毒性、提升安全性

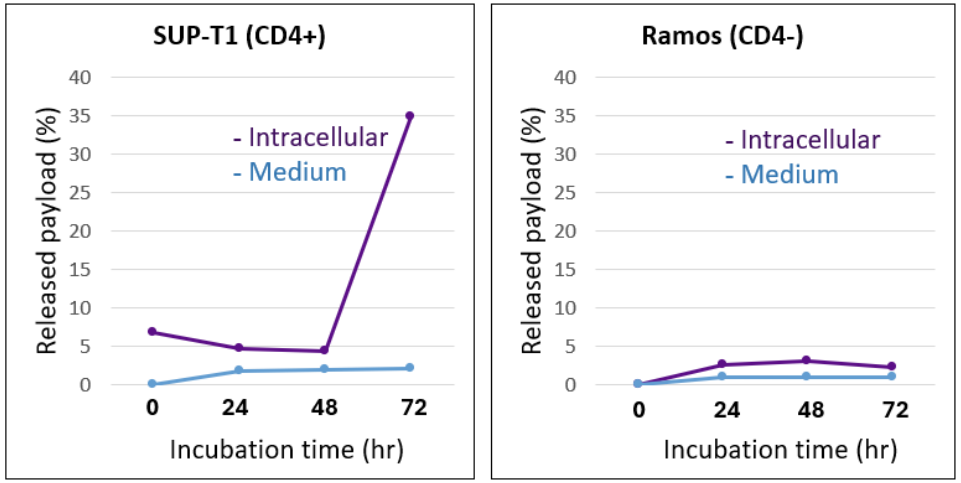

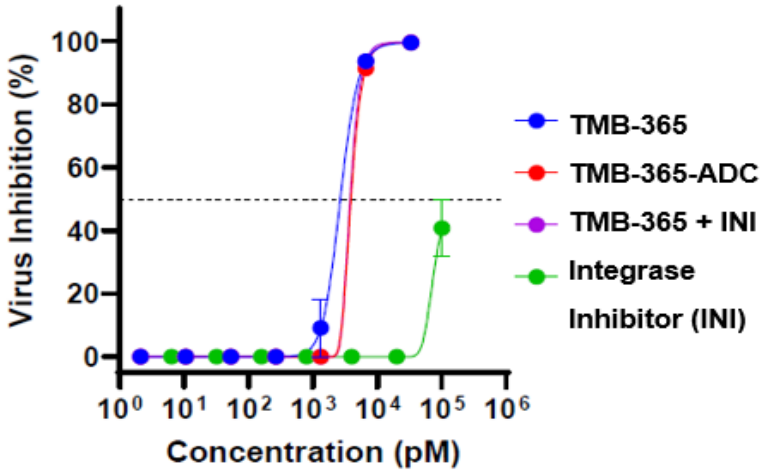

TaiMed Biologics

TMB-365 ADC 總結

01	已**成功開發**具穩定性的 TMB-365 ADC 候選藥物
02	TMB-365 ADC 可**選擇性靶向 CD4+ 細胞**，並**內化**至細胞質
03	在 CD4+ 細胞中釋放的**整合酶抑制劑** (integrase inhibitor) 有效載荷高出 CD4- 細胞 **15 倍**，確認其靶向選擇性
04	首創ADC 平臺對病毒之**藥物活性取得驗證**，並發表於ID week年會

TaiMed Biologics

TaiMed Biologics

TMB-365-ADC 應用至自體免疫疾病領域

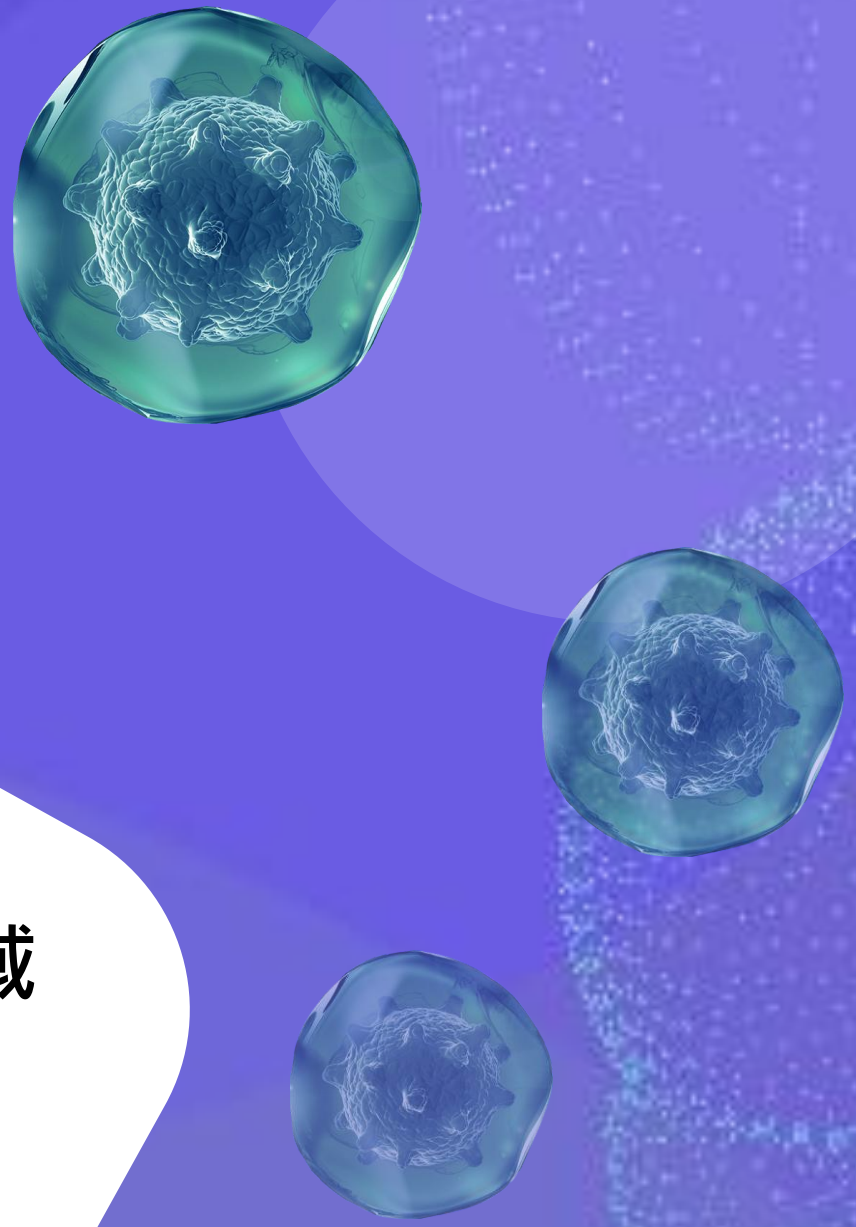

TMB-365-IMMUNE ADC 自體免疫疾病之新策略

科學原理

- 自體免疫疾病主要由過度活化的 CD4+ T 細胞驅動，透過釋放細胞激素，吸引免疫細胞聚集，引發慢性發炎反應。
- 目前常見的免疫調節劑(如 JAK 抑制劑) 透過干擾細胞激素訊號路徑發揮效果，但全身性投藥與方式存在諸多風險，包括：
  - 廣泛免疫抑制，增加感染風險
  - 非目標毒性反應，如血球減少症與血栓栓塞事件
  - 治療窗狹窄 (即安全劑量範圍小)，使劑量調整的彈性受限
- **TMB-365–IMMUNE ADC 可望選擇性地將免疫調節有效載荷導入 CD4+ T 細胞內部，降低全身暴露風險，強化精準治療效果**

臨床機會

- TMB-365-IMMUNE ADC 為次世代精準免疫治療策略，具備以下潛力：
  - **精準導入治療性載荷**至病理相關之 CD4+ T 細胞
  - 有望在**減少全身毒性**前提下，**提升治療效果**
  - 突破傳統生物製劑與口服小分子藥物的限制，提供**細胞導向**、具**疾病調節潛力**的全新長期治療控制策略

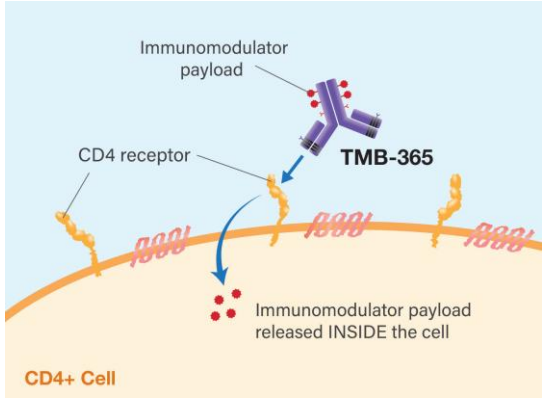

↓ 全身毒性

↑ 精準治療

TaiMed Biologics

TMB-365-ADC 平台的潛在自體免疫疾病應用

CD4⁺主導型自體免疫疾病

- 類風濕性關節炎（Rheumatoid Arthritis, RA）
- 多發性硬化症（Multiple Sclerosis, MS）
- 克隆氏症（Crohn’s Disease,CD）
- 潰瘍性結腸炎（Ulcerative Colitis, UC）
- 乾癬（Psoriasis）
- 系統性紅斑狼瘡（Systemic Lupus Erythematosus, SLE）

Disorder	Dominant CD4⁺ subset(s)	2024 drug market size (USD)
類風濕性關節炎 (Rheumatoid Arthritis, RA)	Th1 / Th17	$32B
多發性硬化症 (Multiple Sclerosis, MS)	Th1 / Th17	$28B
克隆氏症 (Crohn’s Disease)	Th1 / Th17	$14B
潰瘍性結腸炎 (Ulcerative Colitis, UC)	Th17 / Th2-like	$11B
乾癬 (Psoriasis)	Th1 / Th17	$11B
系統性紅斑狼瘡 (Systemic Lupus Erythematosus, SLE)	Th1 / Th17	$3B

全球自體免疫疾病藥物市場規模預計至2032年成長到約4,000億美元，
CD4相關的自體免疫疾病的總市場規模預估占全球自體免疫市場的20%，約800億美元。

TaiMed Biologics

自體免疫疾病治療現況 vs TMB-365-ADC 的新一代精準治療模式

現行治療（TNF、IL-17/23、JAK 抑制劑)：

TNF抑制劑如 Humira	IL-17/IL-23抑制劑如 Stelara	JAK抑制劑如 Rinvoq
• 年銷售>90億美元 • 用於類風濕性關節炎和乾癬 • 可能增加感染風險與心血管問題	• 年銷售>100億美元 • 針對乾癬但療效因人而異 • 具系統性副作用	• 年銷售>60億美元 • 用於類風濕性關節炎和潰瘍性結腸炎 • 高劑量可能造成血栓與癌症風險

臨床痛點：部分患者**療效有限、全身暴露**造成不必要**毒性**

TMB-365-ADC 解決方案

- **精準鎖定 CD4 細胞**，在目標處局部釋放藥物
- **大幅提升療效(廣效)**，伴隨降低全身劑量與毒性，提高安全性與治療穩定度
- 有望成為**下一代免疫治療**模式，補足傳統藥物缺口

TaiMed Biologics

TMB-365-ADC 合作機會

資產概況

首創針對CD4主導的

抗體藥物複合物（ADC）

自體免疫疾病。

現況

發現階段

獨特的作用機制

時間軸

IND

兩年內

夥伴模式

共同開發

授權機會

市場驗證

近期自體免疫領域的高價值交易

合作夥伴	價值	資產範圍
Sanofi 與 Dren CD20 標靶雙特異性抗體	**13億美元**	授權
J&J 與 Kaken 臨床前自體免疫資產	**12億美元**	臨床前
EVOQ 與 Sanofi NanoDisc 技術合作	5億美元	合作

TaiMed Biologics

中裕計畫啟動 TMB-365-IMMUN ADC 用於自體免疫疾病的潛力探討

1	全球首創	目前無任何針對 CD4+ 的 ADC 進入臨床開發階段，市場空窗顯著
2	龐大市場規模	涵蓋多種自體免疫適應症，總潛在市場超過 300-800 億美元，具差異化安全性與療效。
3	醫療迫切需求	30–50% 患者對現有**生物製劑**或 **JAK 抑制劑**反應不佳或復發；系統性 JAK 抑制劑亦伴隨黑框警語 (Black Box warning)。
4	加速審查潛力	未滿足的病患需求有機會加速審查機會 (Fast Track, Breakthrough)，為臨床開發提供催化劑。
5	一款 ADC，對應多項適應症	TMB-365-IMMUN ADC 可望以單一藥物平台，對應多種自體免疫疾病，擴大治療版圖。

TaiMed Biologics

從一個關鍵產品開始，建立可複製的平台，走向下一個 Gilead

中裕的策略路線圖直接呼應 Gilead 經過驗證的三階段估值成長。

01 基礎創新

Tenofovir (單一成分平臺)

新型核苷酸抑制劑（NRTI）的引入。
驗證核心平台並推動初期估值提升。

市值（2001）

40億美元

Trogarzo

首創CD4導向抗體的發表。
驗證平台在高未被滿足需求的利基市場，建立平臺技術。

市場進入完成

02 平台主導地位

單顆藥丸組合

Atripla/Truvada這類治療方案徹底改變了照護方式。鞏固領導地位並引發第二次重大估值轉折。

市值（2007）

400億美元

抗體組合

首個用於長效HIV治療的抗體組合。
將TaiMed擴展至前線用藥。

下一任估值驅動

03 策略多元化

新區域（HCV/腫瘤）

槓桿現金流進入HCV（Sovaldi）。
展現創新複製及持續市值成長。

HCV 巔峰期（2015）

1439億美元

今天

1523億美元

自體免疫中的ADC

抗體藥物的平台
自體免疫領域有望帶來可觀的長期成長潛力。

未來潛力

TaiMed Biologics

TaiMed Biologics

中裕新藥價值躍升

從孤兒藥到重磅新藥

第一代 Trogarzo 與
新一代 TMB-365/TMB-380 價值對比

市場定位：從「救命藥」轉向「生活品質藥」

比較項目	第一代 Trogarzo (TMB-355)	新一代 TMB-365/TMB-380
目標族群	多重抗藥性 (MDR) 患者	病毒已受抑制的一般患者
治療定位	**末線療法 (Salvage Therapy)** 無藥可用的最後希望	**第一線維持療法 (Maintenance)** 取代每日口服藥，提升生活品質
病患基數	**極小 (Niche)** 約佔 HIV 總人口 5%	**廣大 (Mainstream)** 約佔 HIV 總人口 50%
給藥頻率	每二週一次 (IV 靜脈注射)	每二個月一次 (IV 靜脈注射) 每一個月一次 (皮下自我注射)

TaiMed Biologics

市場規模潛力：潛在市場規模呈指數級放大

比較項目	第一代 Trogarzo (TMB-355)	新一代 TMB-365/TMB-380
市場特徵	剛性需求高，但病患數少	兵家必爭之地， 取代每日口服藥是未來 趨勢
年銷售峰值預估	約 1億美元 (實際銷售受到藥品上市後不久COVID-19疫情影響，將近3年期間病患無法至醫院靜脈注射治療)	**潛在 30~40 億美元** (參照競品 Cabenuva 成長軌跡)
競爭態勢	孤兒藥地位	主要二家競爭藥廠（Gilead/ ViiV），競品需篩選排除 28–50% 病患。 **TMB-365/TMB-380為全球唯一免篩選長效療法。**
市場規模倍數	-	**相比 Trogarzo，目標市場擴大約 30~40 倍**

TaiMed Biologics