TaiMed Biologics

中裕新藥

從創新**愛滋病**療法出發，
跨足新世代**自體免疫**疾病

股票代碼: 4147.TWO (TPEX)

February 2026

TaiMed Biologics

免責聲明

- 除本簡報中所載之歷史性資訊外，本簡報所述事項均屬前瞻性陳述，並涉及可能導致實際結果與所述內容產生重大差異之風險與不確定性。此等前瞻性陳述並非基於歷史事實，而是根據管理階層對未來成長、營運成果、經營績效、未來資本及其他支出、競爭優勢、業務前景與機會的預期所作之判斷。

- 本簡報中有關本公司未來計畫與意圖、經營成果、活動水準、績效、目標或成就，或其他未來事件之陳述，均構成前瞻性陳述。凡使用「預期」、「相信」、「預計」、「可能」、「可以」、「將」、「潛在」、「擬」、「估計」、「應」、「計畫」、「預測」或其否定形式及其他類似用語者，均反映管理階層基於目前可得資訊所形成之當前信念與假設。

- 投資人應審慎看待此等前瞻性陳述，勿過度依賴。本公司不負有於本簡報日期後更新或修正任何前瞻性陳述之義務。

TaiMed Biologics

Company Overview and Investment Highlight

Ticker: 4147.TWO (TPEX)

01	Leader in **CD4⁺ cell–targeted** antibody platform for HIV and autoimmune diseases
02	Innovative and differentiated **First-in-Class** assets spanning commercial, clinical, and research stages
03	Fully integrated in-house cGMP manufacturing facility supporting biologics and ADC programs
04	**Current market capitalization:** ~USD **500 million**
05	A unique investment opportunity in **HIV** and **autoimmune** therapies

中裕CD4靶向型的創新研發

全球首創

上市藥品

Trogarzo®
全球首創且唯一針對HIV的單株抗體
用於多重抗藥性病患
(每兩週注射一次)

已在美國核准
拓展中東北非 (MENA)、香港、澳門、台灣、越南、斯里蘭卡等地區市場

首創，同類最佳

臨床試驗階段

TMB-365 / TMB-380
長效單株抗體組合
前線療法
(每兩個月注射一次)

Phase 2b期臨床試驗

全球首創

臨床前試驗階段

CD4 靶向型抗體藥物複合體
（ADC）
1. 精準 HIV 治療方案
2. 自體免疫疾病治療

已完成體外概念驗證
目前處於先導化合物優化階段

委託開發製造CDMO服務業務

TaiMed Biologics

多元化的首創藥物開發

	藥物	適應症	新藥開發	臨床前試驗	臨床一期	臨床二期	臨床三期	上市銷售	醫療迫切需求
愛滋病毒	Trogarzo	多重抗藥性愛滋病毒	已核准				沙烏地阿拉伯, 臺灣, 澳門地區銷售		首創
	TMB-365/380 IV	長效型雙月注射劑	臨床2b期				2026-2027 授權以及估值提升		首創
	TMB-365/380 SC	長效型每月自我注射	IND						首創
	TMB-HIV ADC	精準愛滋治療					授權或共同開發		首創
自體免疫	TMB-IMMUNE ADC	多重自體免疫疾病					加速開發進入動物驗證, IND		首創

自有GMP製造設施，具多項CDMO合作經驗

TaiMed Biologics

策略性進入高成長機會

自體免疫市場預測於2033年

達到**4166億美元**，是HIV市場的**7倍以上**。

HIV 治療

一個穩定且成長可預測的市場。
2024年: 361億美元 → 2033年: 582億美元

自體免疫治療

免疫調節劑驅動的巨大擴張。
2024年: 1994億美元 → 2033年: 4166億美元

綜合市場機會（2033）

4700億美元+

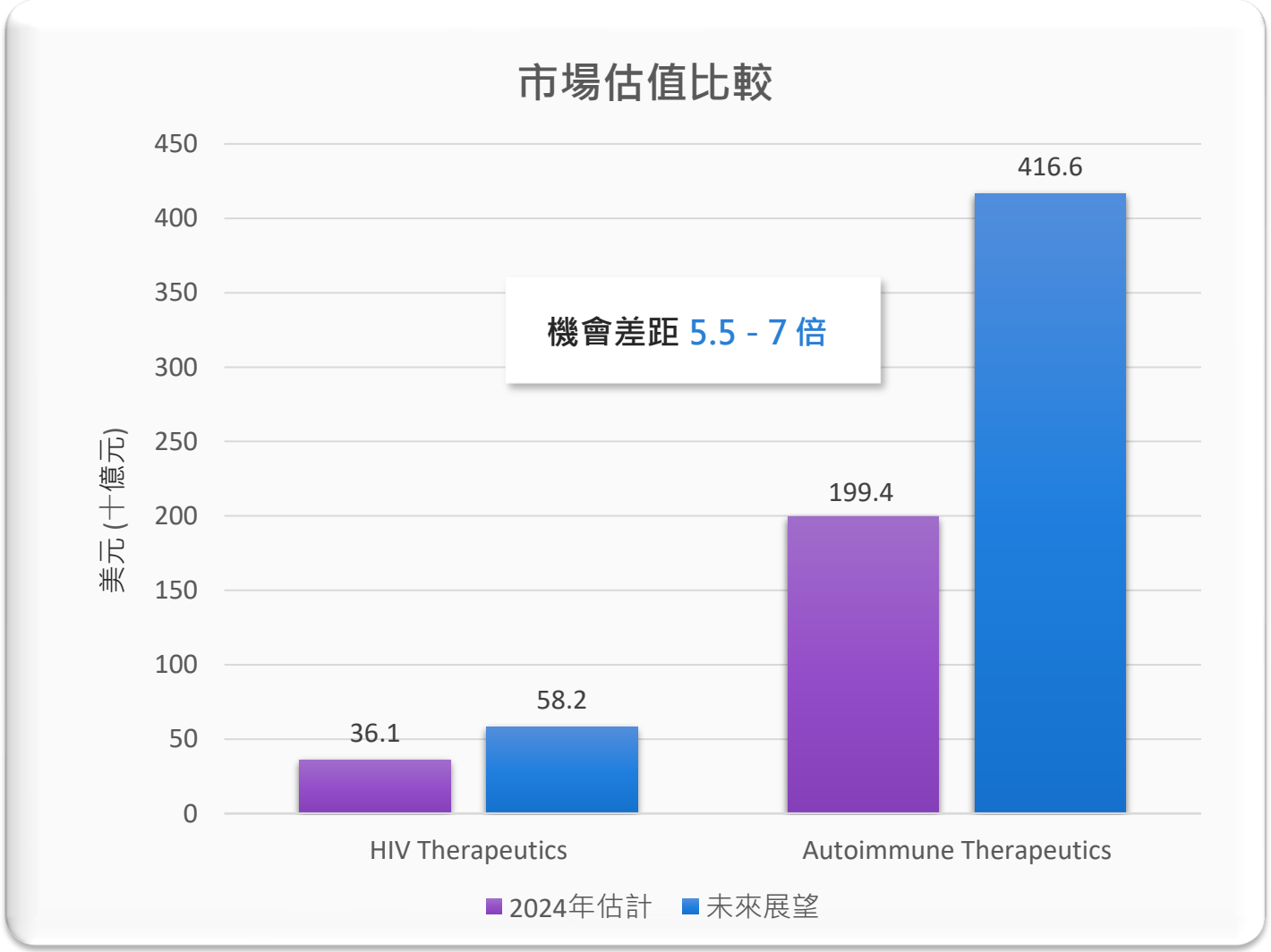

TaiMed Biologics

TaiMed Biologics

臨床2b期進度

每8週施打 TMB-365/TMB-380
用於HIV-1病毒受抑制者的 48 週二期維持療法研究

TMB-365/380 Phase 2b 時間進程

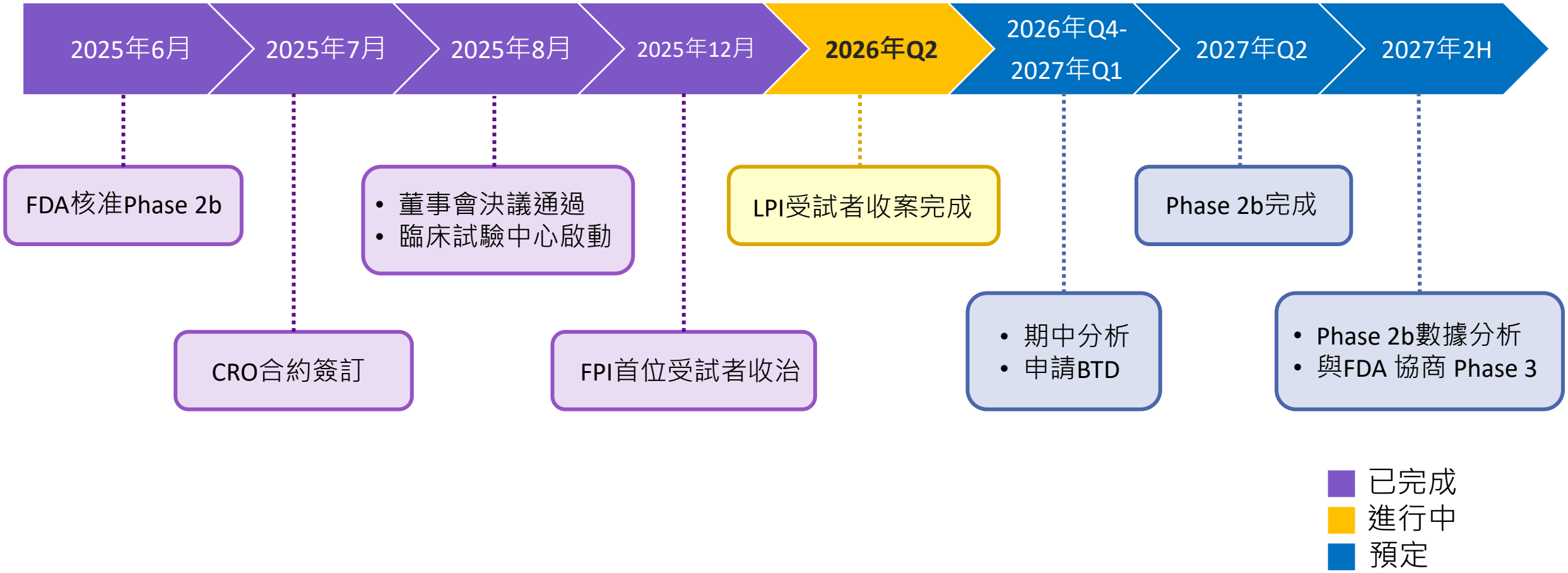

TaiMed Biologics

療效指標(病毒學失敗比例; 病毒量<50 c/mL比例)

TMB-365 / TMB-380 優勢持續維持

藥物	給藥頻率	納入條件	公司 / 機構	Snapshot分析 (扣除無數據的受試者) 人數	# (%) of VF	# (%) of < 50 c/mL	時間點
TMB-365 / TMB-380	**Q2M**	**不需敏感性測試**	TaiMed Biologics	**17**	**0 (0%)[1]**	**16 (94%)**	**W24**
Cabenuva (CAB/RPV)	QM	沒有證據顯示對CAB/RPV有抗藥性	ViiV Healthcare	109	0 (0%)[2]	108 (99%)	W32
Cabenuva (CAB/RPV)	Q2M			114	1 (1%)[2]	109 (96%)	W32
CAB + N6LS	QM/Q4M	沒有證據顯示對CAB有抗藥性 通過N6LS的敏感性測試 (IC90 ≤2ug/mL) **篩除率: ~28%**	ViiV Healthcare	50 IV 46 SC	2 (4%)[2] 2 (4%)[2]	48 (96%) 43 (93%)	W24
LEN + TAB + ZAB	Q6M	**通過兩個bNAbs的敏感性測試** (IC90 ≤ 2ug/mL) **篩除率: ~50%**	GILEAD	52 50	1 (2%)[1] 3 (6%)[1]	51 (98%) 47 (94%)	W26 W52
CAB + VRC07-523LS	QM/Q2M	通過VRCO7-523LS的敏感性測試 (IC50 ≤ 0.25ug/mL)	NIH	71	5 (7%)[2]	n/a	W48
PGT121 + VRC07-523LS + PGDM1400	QM	不需敏感性測試	IAVI	12	2 (17%)[3]	10 (83%)	W24

附註: 小分子; 單株抗體

Virologic Failure (VF): 2 consecutive HIV-1 RNA levels above 50 copies/mL at least 2 weeks apart
[1] Confirmed VL ≥ 50 c/mL [2] Confirmed VL ≥ 200 c/mL [3] Confirmed VL ≥ 1000 c/mL
Abbreviations: IV: Intravenous; SC: Subcutaneous; NA: not available

TaiMed Biologics

長效競品比較 (競品持續面臨挑戰)

TMB-365 / TMB-380 與
其他長效療法比較

	TaiMed Biologics	GILEAD	ViiV Healthcare	ViiV Healthcare
	TMB-365 / TMB-380	**LEN + TAB + ZAB (Phase 2)**	**CAB + N6LS (Phase 2)**	**Cabenuva (Commercial)**
藥物種類	**雙抗體組合**	小分子 + 抗體	小分子 + 抗體	小分子組合
注射間隔	**Q2M**	Q6M	Q1M CAB Q4M N6LS	Q2M
敏感性篩檢	**無**	**有** **篩除率: ~50%**	**有** **篩除率: ~28%**	**有**
病毒學失敗案例	**無**	**有**	**有**	**有**
給藥方式	**靜脈注射**	靜脈注射 + 皮下注射	靜脈注射 + 肌肉注射	2 針肌肉注射
藥物配伍禁忌	**少**	有	有	有
注射部位疼痛	**少**	~30%	~80%	~80%
嚴重不良事件或3/4級不良事件	**無**	無	有	有
Peak Sales (Estimate)	**> $3-4 billion[1]**			**$3-4 billion[2]**

附註: 小分子; 單株抗體

推算基礎:
1 以 Cabenuva 為基礎, 約30%的長效市場 (10 billion) 佔有率
2 市場預測

TaiMed Biologics

TMB-365/380 進入關鍵估值提升階段

TMB-365/380
價值創造

TMB-365/380 有望搶佔長期 HIV 市場的重要份額。擁有明確的價值轉折催化劑，該資產代表了降低風險、高價值的投資及授權機會。

目標

長效HIV維持（Q2M）

收入潛力

30至40億美元

根據Cabenuva 銷售高峰及估計30%長效愛滋病市場份額。

臨床2b的估值

10 - 20億美元

在臨床2b期間，透過授權及合作夥伴關係有望達成潛在的前期 +里程碑。

關鍵價值催化劑

2026-2027

Phase 2b資料讀取
明確長期療效與安全性；
授權的重要階段。

2028-2029

Phase 3 資料讀取
針對 Phase 3 第三階段終點（2028-2030）後的 2030 BLA提交。

主要目標

01 執行第二階段b階段
執行第二期b期試驗以確認最佳療程。

02 製造（CMC）
擴大生物製劑製造能力。

03 業務發展
支援合作夥伴與授權相關活動。

TaiMed Biologics

TaiMed Biologics

ADC開發進度及願景

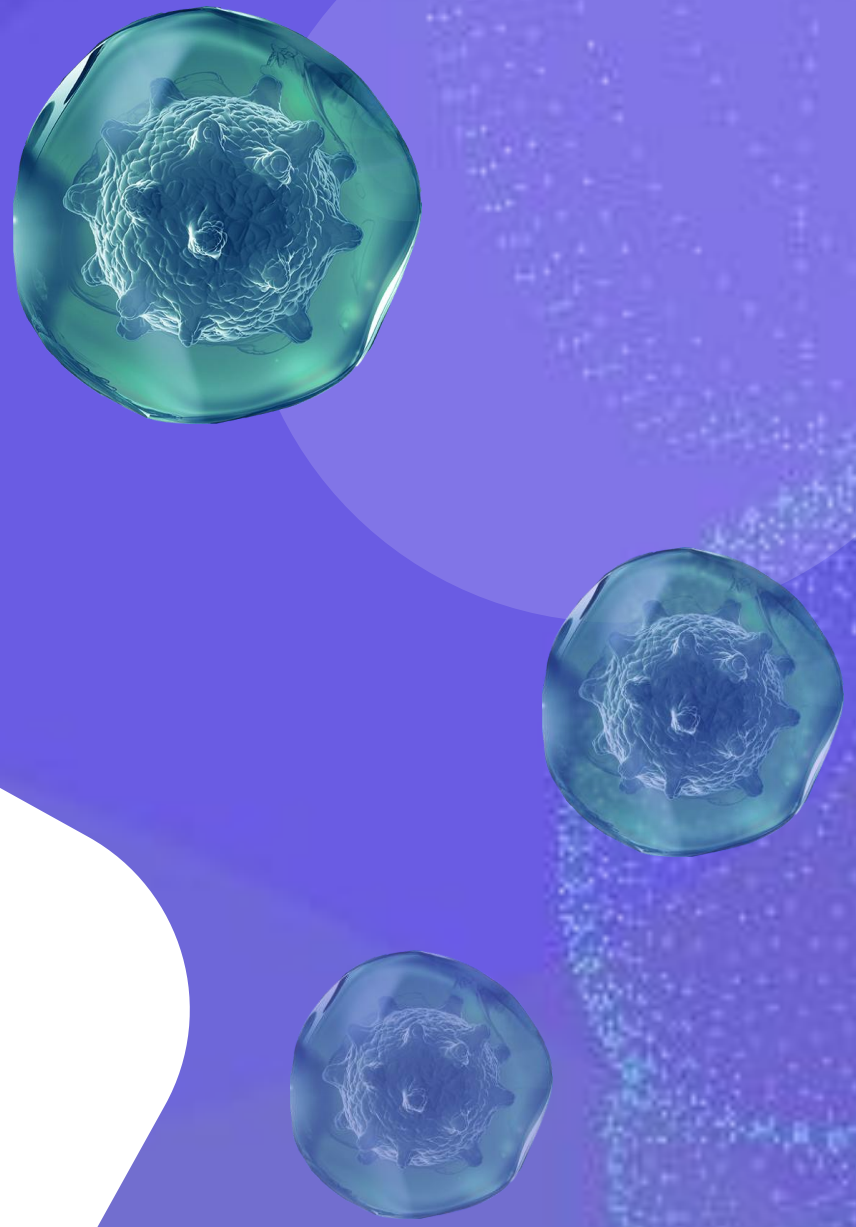

TMB-365 ADC Unlocks a New Modality for HIV and Autoimmune Disorders

TMB-365 ADC

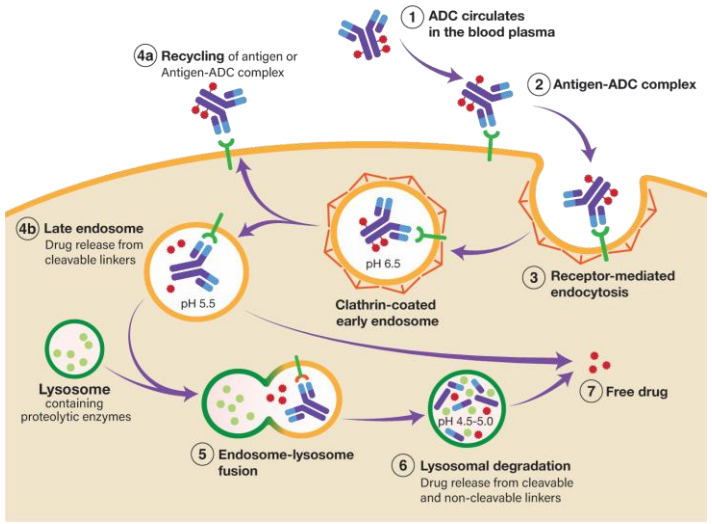

TMB-365 ADC binds to CD4$^+$ cells, is internalized, and releases payload directly inside the cell

Precision Targeting
- ✓ Selectively delivers therapy to CD4$^+$ cells, the core HIV reservoir and autoimmune disorders

Low Dose, High Potency
- ✓ Achieves therapeutic effect with less than 1% of the systemic dose

Long-Acting Potential
- ✓ Engineered for extended half-life and infrequent dosing

Platform Flexibility
- ✓ Compatible with multiple payloads for tailored reservoir

TaiMed Biologics

TMB-365 ADC 選擇性標靶 CD4+ 細胞並進行胞吞作用

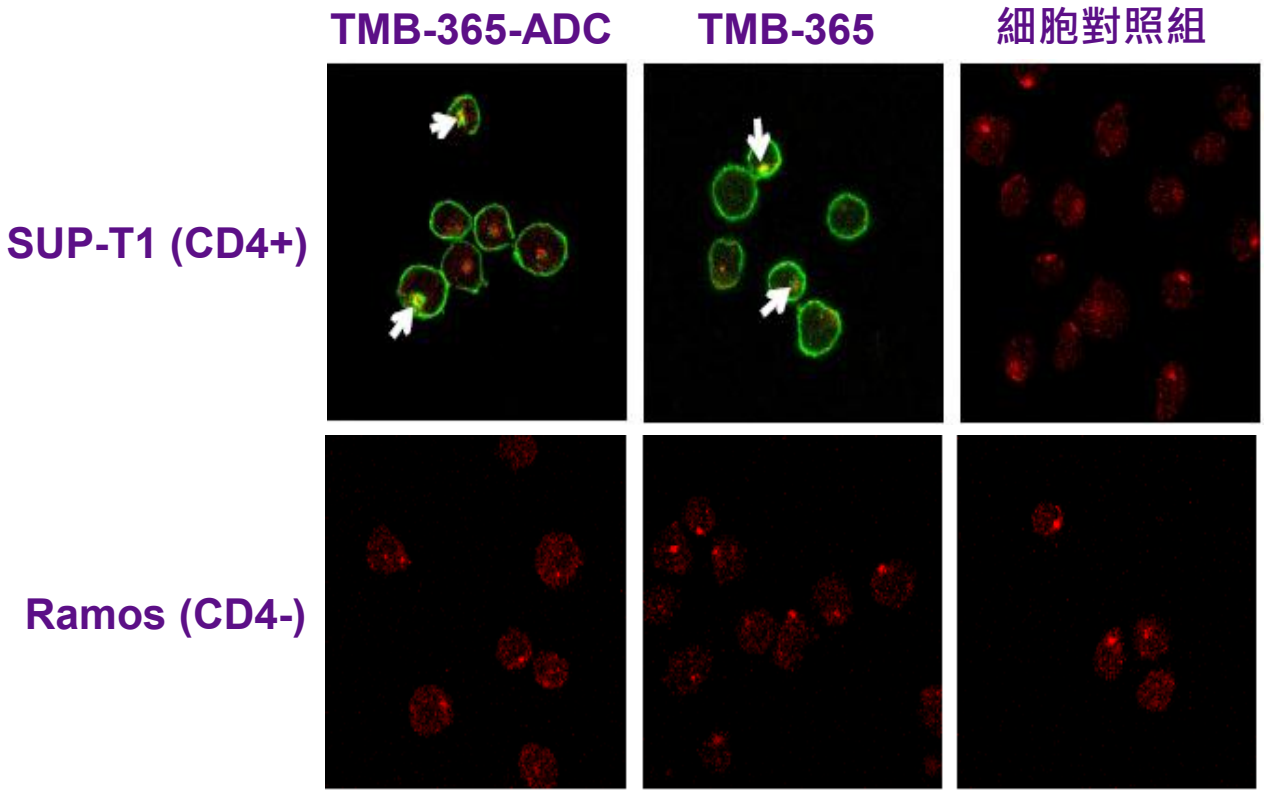

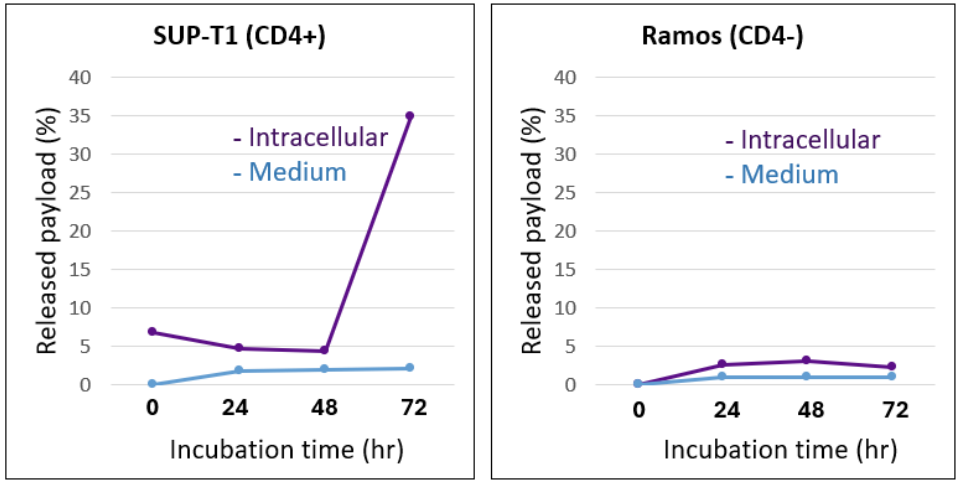

TaiMed Biologics

TMB-365-ADC 平台的潛在自體免疫疾病應用

CD4⁺主導型自體免疫疾病

- 類風濕性關節炎（Rheumatoid Arthritis, RA）
- 多發性硬化症（Multiple Sclerosis, MS）
- 克隆氏症（Crohn’s Disease,CD）
- 潰瘍性結腸炎（Ulcerative Colitis, UC）
- 乾癬（Psoriasis）
- 系統性紅斑狼瘡（Systemic Lupus Erythematosus, SLE）

Disorder	Dominant CD4⁺ subset(s)	2024 drug market size (USD)
類風濕性關節炎 (Rheumatoid Arthritis, RA)	Th1 / Th17	$32B
多發性硬化症 (Multiple Sclerosis, MS)	Th1 / Th17	$28B
克隆氏症 (Crohn’s Disease)	Th1 / Th17	$14B
潰瘍性結腸炎 (Ulcerative Colitis, UC)	Th17 / Th2-like	$11B
乾癬 (Psoriasis)	Th1 / Th17	$11B
系統性紅斑狼瘡 (Systemic Lupus Erythematosus, SLE)	Th1 / Th17	$3B

全球自體免疫疾病藥物市場規模預計至2032年成長到約4,000億美元，
CD4相關的自體免疫疾病的總市場規模預估占全球自體免疫市場的20%，約800億美元。

TaiMed Biologics

自體免疫疾病治療現況 vs TMB-365-ADC 的新一代精準治療模式

現行治療（TNF、IL-17/23、JAK 抑制劑)：

TNF抑制劑如 Humira	IL-17/IL-23抑制劑如 Stelara	JAK抑制劑如 Rinvoq
• 年銷售>90億美元 • 用於類風濕性關節炎和乾癬 • 可能增加感染風險與心血管問題	• 年銷售>100億美元 • 針對乾癬但療效因人而異 • 具系統性副作用	• 年銷售>60億美元 • 用於類風濕性關節炎和潰瘍性結腸炎 • 高劑量可能造成血栓與癌症風險

臨床痛點：部分患者**療效有限、全身暴露**造成不必要**毒性**

TMB-365-ADC 解決方案

- **精準鎖定 CD4 細胞**，在目標處局部釋放藥物
- **大幅提升療效(廣效)**，伴隨降低全身劑量與毒性，提高安全性與治療穩定度
- 有望成為**下一代免疫治療**模式，補足傳統藥物缺口

TaiMed Biologics

中裕CD4靶向型的創新研發

全球首創

上市藥品

Trogarzo®
全球首創且唯一針對HIV的單株抗體
用於多重抗藥性病患
(每兩週注射一次)

已在美國核准
拓展中東北非 (MENA)、香港、澳門、台灣、越南、斯里蘭卡等地區市場

首創，同類最佳

臨床試驗階段

TMB-365 / TMB-380
長效單株抗體組合
前線療法
(每兩個月注射一次)

Phase 2b期臨床試驗

全球首創

臨床前試驗階段

CD4 靶向型抗體藥物複合體
（ADC）
1. 精準 HIV 治療方案
2. 自體免疫疾病治療

已完成體外概念驗證
目前處於先導化合物優化階段

委託開發製造CDMO服務業務

TaiMed Biologics