Dunaújvárosi Egyetem Bánki Donát Technikum

Projekt feladat dokumentáció

Tartalom

Nincsenek tartalomjegyzék-bejegyzések.

Tantárgy neve: Robottechnika, CAD
tervezői: Szenczi Dávid Gábor
Projekt címe: 555 timer IC
Osztály: 13.B
Dátum: 2026.02.13

A projekt röviden

A projekt célja a 555 Timer IC működésének megismerése és gyakorlati alkalmazása egyszerű robotikai rendszerekben. Az áramkör segítségével időzítési és jelgenerálási feladatokat valósítunk meg, például villogó LED-et vagy motorvezérlést, amelyek alapvetőek a robotika területén.

Az 555 Timer IC

Az 555 Timer IC egy integrált áramkör, amelyet időzítési, impulzusgenerálási és oszcillációs feladatokra használnak. Az egyik legismertebb és leggyakrabban alkalmazott IC az elektronikában. Belső felépítése komparátorokat, flip-flopot és tranzisztorokat tartalmaz, amelyek lehetővé teszik pontos időzítések létrehozását.

Főbb tulajdonságai

Monostabil mód (egylövéses)
Egy bemeneti jel hatására egy meghatározott ideig tartó kimeneti impulzust ad.
Asztabil mód (oszcillátor)
Folyamatos négyszögjelet generál, külső beavatkozás nélkül.
Bistabil mód
Két stabil állapottal rendelkezik (mint egy kapcsoló), manuálisan vezérelhető.

Előnyök és hátrányok

Előnyök:

Egyszerű felépítés és használat
Olcsó és könnyen beszerezhető
Széles tápfeszültség-tartomány
Stabil működés különböző környezetekben

Hátrányok:

Nem túl pontos hosszú időzítéseknél
Hőmérsékletfüggő működés
Korlátozott frekvenciatartomány
Digitális rendszerekhez képest kevésbé rugalmas

Használata az iparban

A 555 Timer IC széles körben alkalmazható:
Időzítők és késleltető áramkörök
PWM (impulzusszélesség-moduláció) motorvezérléshez
LED villogtatók
Hanggenerátorok (pl. riasztókban)
Automatikus vezérlőrendszerek egyszerű részegységeiben

A projekt tervrajza:

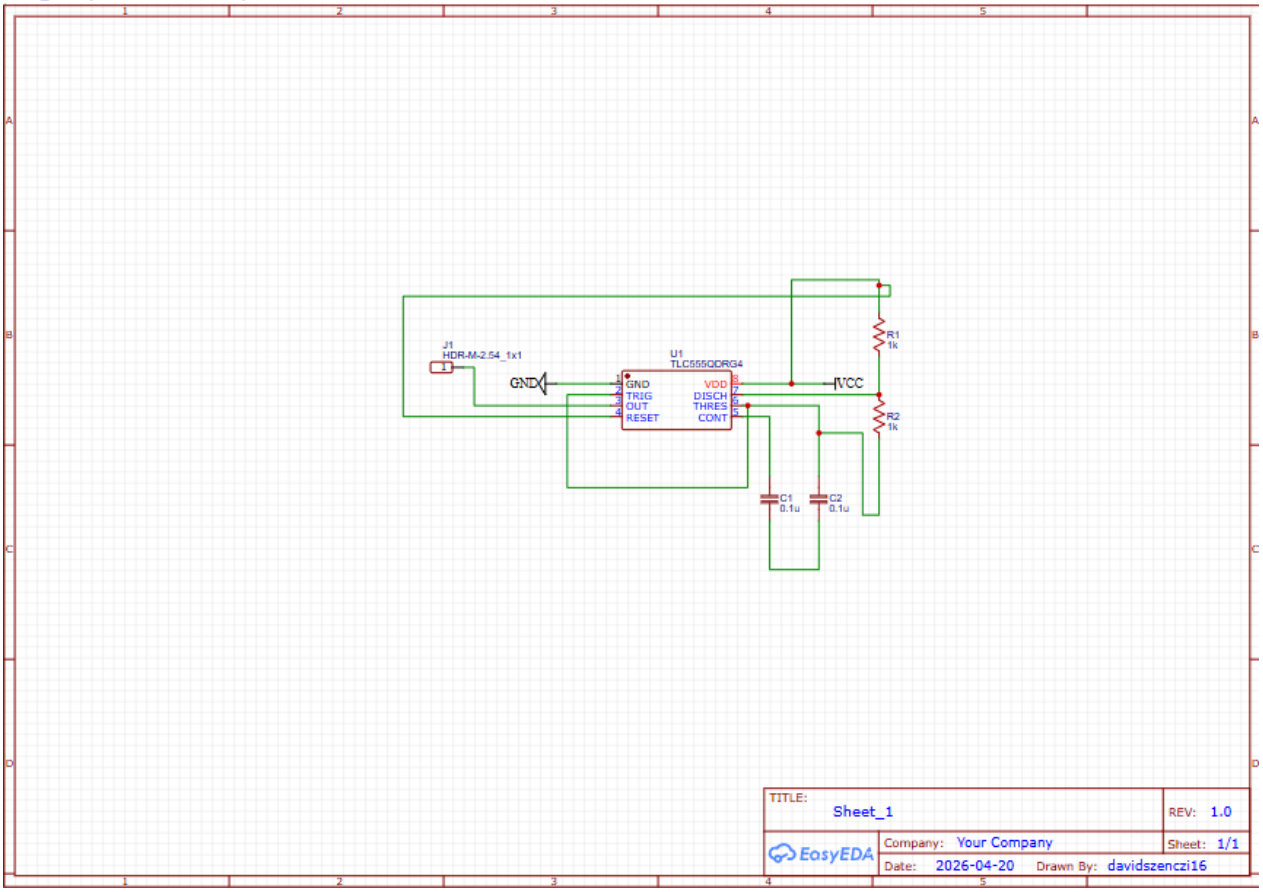

3D-s illusztráció

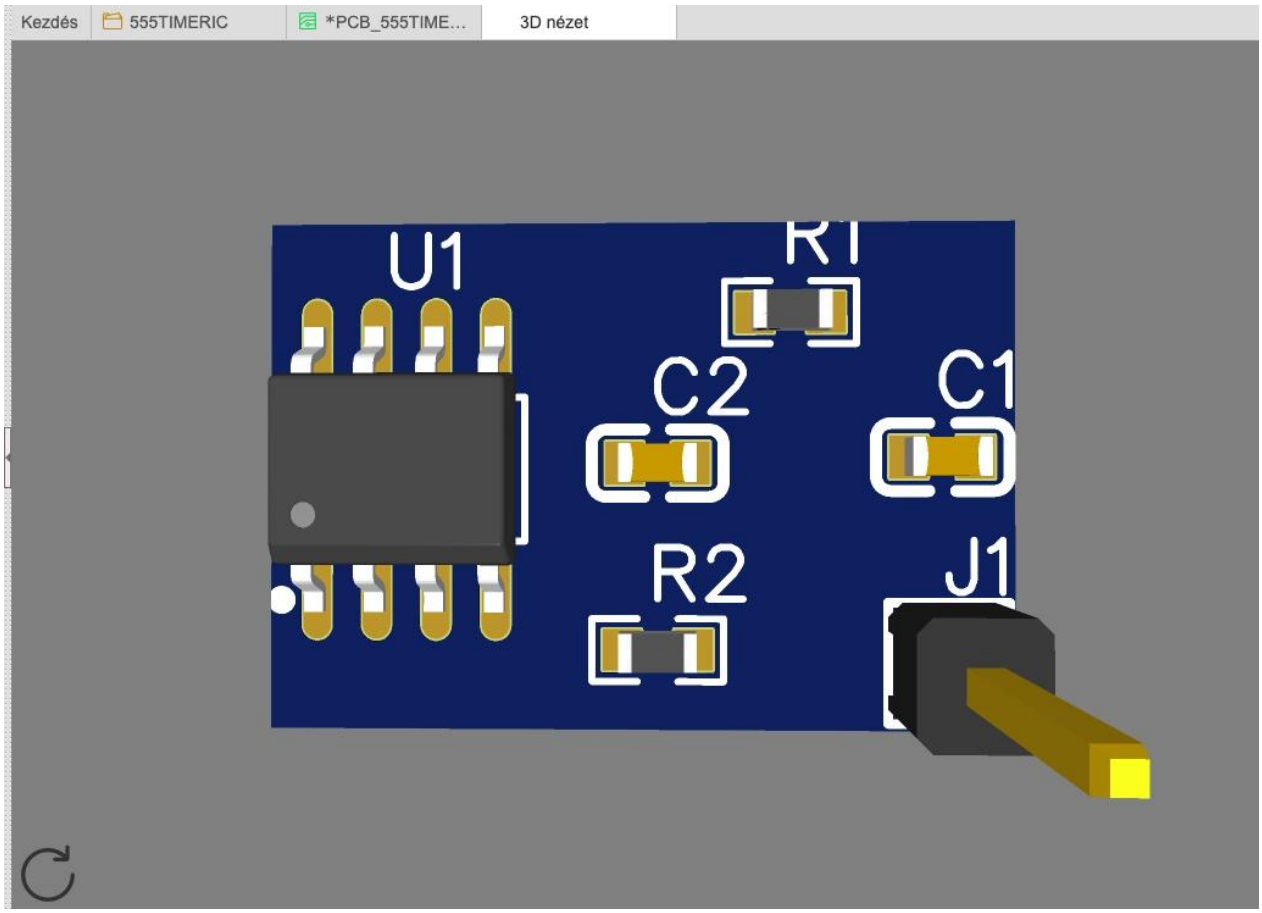

Továbbfejlesztési lehetőség:

Pontosság növelése: stabilabb időzítéshez precíziós ellenállások és kondenzátorok használata, vagy hőmérséklet-kompenzáció.
Alacsony fogyasztás: CMOS változat (pl. 7555) alkalmazása energiatakarékos robotokhoz. Funkcióbővítés: monostabil és asztabil mód kombinálása komplexebb jelgeneráláshoz (pl. motorvezérlés, PWM).
Integráció mikrokontrollerrel: a 555 kiegészítőként használható (pl. watchdog, időzítő), miközben a fő vezérlést MCU végzi.
CAD optimalizálás: kisebb PCB-terület, zajcsökkentés (rövid vezetékek, földelés javítása). Jelalak javítás: szűrők vagy komparátorok hozzáadása tisztább kimeneti jelhez.

Önreflexió

Az órák alatt megtanultam, hogyan lehet robotikai rendszereket megtervezni és modellezni CAD környezetben, valamint hogyan kapcsolódik az elektronika (pl. a 555 timer IC használata) a mechanikai tervezéshez. Fejlődött a térlátásom és a problémamegoldó képességem, különösen az alkatrészek összeillesztése és az áramkörök megértése terén.