Club GenAI

[sfeir]

Server MCP

SFEIR Bordeaux

Inscription gratuite

19 mars **à partir de 18:30**

Joany BUCLON
Full Stack Developer
@SFEIR

Valentin PHU
Backend Developer
@SFEIR

Alex THEPAUT
Full Stack Developer
@SFEIR

La théorie

1. Pourquoi MCP ?
2. L'architecture
3. Les piliers
4. Développer un servers
5. Cas d'usages

La pratique

1. Connecter son premier MCP
2. Créer son premier server

Pourquoi MCP ?

Le Chaos de l'Intégration

Problématique

Fragmentation : Connecter une IA à vos données est un casse-tête.

L'Effet "N x M" : Chaque application d'IA (Claude, ChatGPT, etc.) doit coder un connecteur spécifique pour chaque outil (Slack, GitHub, Notion).

Maintenance lourde : Si l'API de Slack change, tous les connecteurs individuels doivent être mis à jour.

Le Standard Unifié

La Solution

MCP (Model Context Protocol) : Un protocole ouvert qui agit comme une couche d'abstraction.

Découplage : On ne connecte plus "l'IA à l'Outil", mais "l'IA au Standard" et "l'Outil au Standard".

Interopérabilité : Un serveur MCP écrit une seule fois fonctionne partout instantanément.

L'Architecture

Les 3 Piliers

1. Resources
Des données en lecture seule.

2. Tools
Des fonctions exécutables (lecture/écriture).

3. Prompts
Des modèles de conversation pré-enregistrés.

Les Kits (SDK)

SDK Officiels ou communautaires

MCP Inspector

C'est un outil de débogage:

- Tester votre serveur en isolation sans client lourd.
- Simuler des appels d'outils et vérifier les réponses.
- Visualiser les échanges JSON-RPC en temps réel.

Cas d'usage : Traitement de données immobilières.

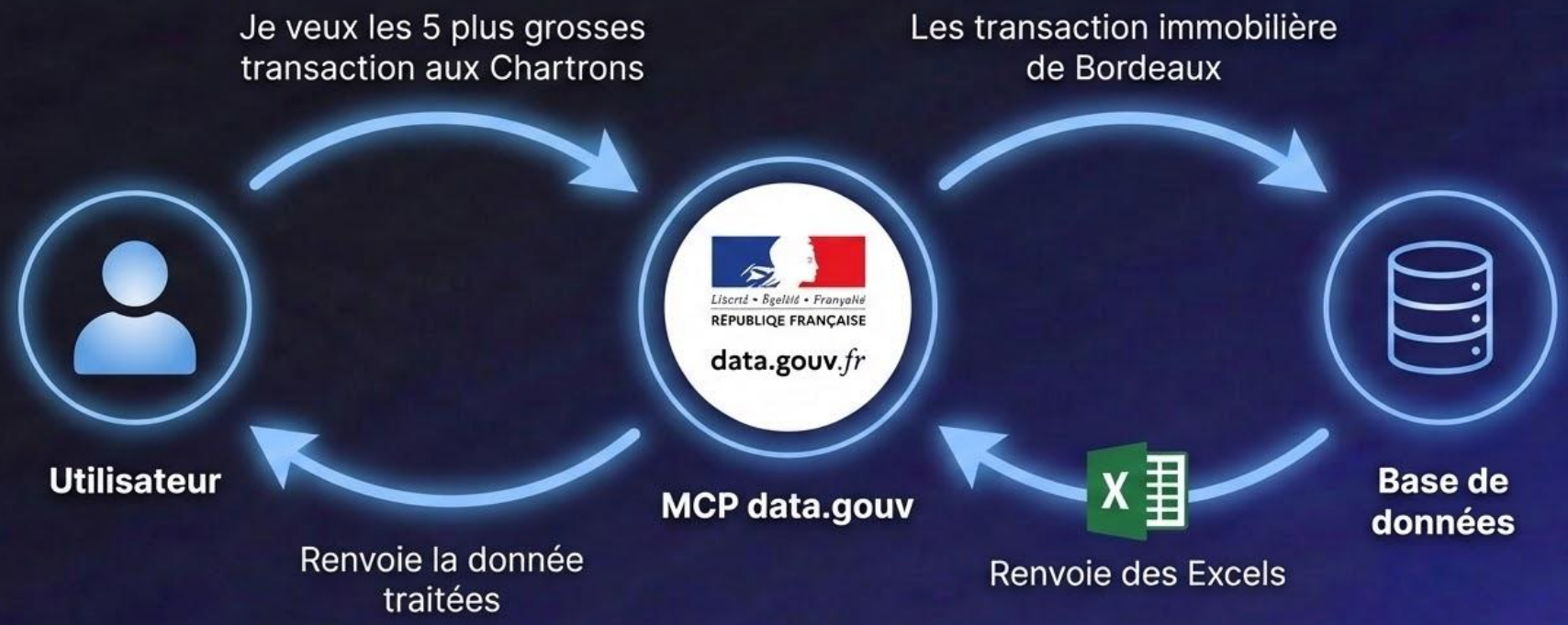

La pratique

1. Connecter son premier MCP
2. Créer son propre server
3. Dernier exercice pour aller plus loin

Intégrons un MCP existant

Objectif: se connecter au MCP Github

Récupérons le agent.md sur le repo suivant:

https://github.com/t0sa/club-genai-mcp

Chemin: agent/agent.md

Notre premier serveur MCP

Objectif: lire et ajouter des tâches sur un server

la documentation API:
http://192.168.1.78:3000/api-docs/

Allons plus loin

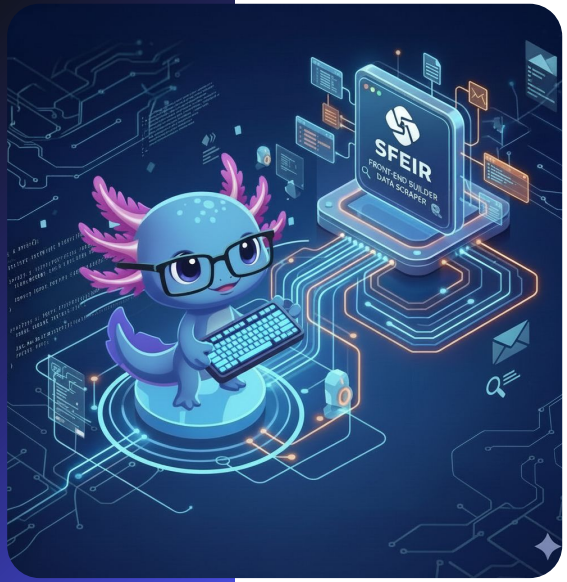

Objectif : Build un front et afficher des données

- Tester/Debugger via MCP PlayWright
- Composants avec le MCP NuxtUI