动手试一试

1、运行下端的代码，小鱼在背景中的位置应该如下哪个选项所示？（　）

```python
import pgzrun

WIDTH = 900
HEIGHT = 500

fish = Actor('鱼右')
fish.x = 450
fish.y = 250

def draw():
    screen.blit('背景', [0, 0])
    fish.draw()

pgzrun.go()
```

A.

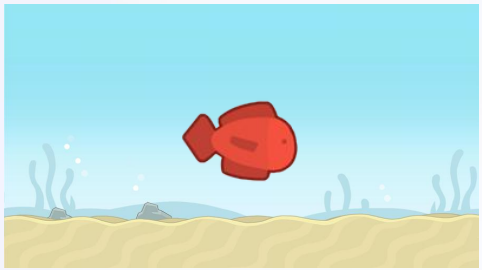

B.

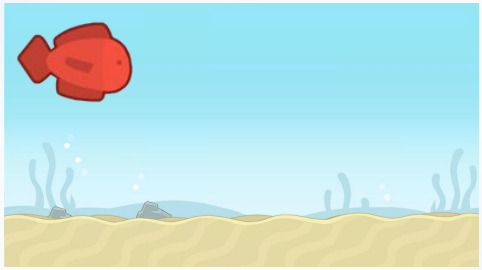

C.

动手试一试

2、程序的部分代码如下，想要实现按下键盘右键不松开，猴赛雷就能一直往右移动，if语句后应该填写什么呢？（　）

```
def update():
    if _____?_____:
        hsl.x += 10
```

A. keyboard.left

B. keyboard.right

C. keys. RIGHT

D. key == keys. RIGHT

动手试一试

3、冷雪丰制作了一个换装的程序，按下空格可以换装，部分代码如下。开始时，猴赛雷穿的是粉色衣服，最少需要按下几次空格，猴赛雷才能换上橙色衣服呢？（　）

```
...
def on_key_down(key):
    if key == keys.SPACE:
        if clothes.image == '橙色衣服':
            clothes.image = '粉色衣服'
        elif clothes.image == '粉色衣服':
            clothes.image = '黑色衣服'
        elif clothes.image == '黑色衣服':
            clothes.image = '橙色衣服'
...
```

A. 1　　B. 2　　C. 3