答案解密

1、运行下端的代码，小鱼在背景中的位置应该如下哪个选项所示？（　）

```python
import pgzrun

WIDTH = 900
HEIGHT = 500

fish = Actor('鱼右')
fish.x = 450
fish.y = 250

def draw():
    screen.blit('背景', [0, 0])
    fish.draw()

pgzrun.go()
```

A.

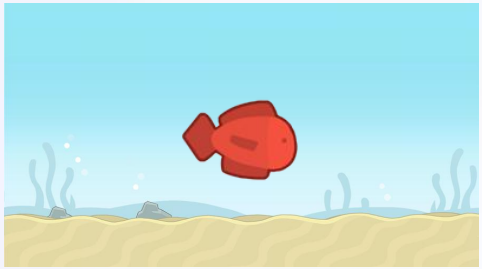

B.

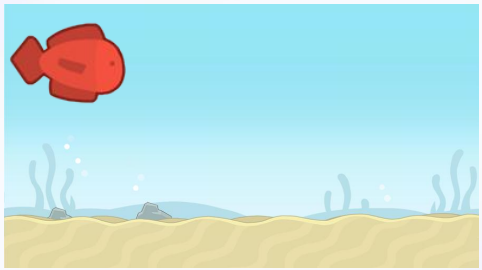

C.

答案解密

答案：A。

解析： 本题考查的是Pygame中的坐标与角色的初始位置。给定的代码设置了小鱼的x坐标为450，y坐标为250。由于屏幕的宽度是900，屏幕宽度的一半是450，正好是小鱼的x坐标，因此小鱼不会靠在屏幕的左侧或右侧，而是位于屏幕的中央区域；同时，小鱼的y坐标250，也是正好屏幕高度的一半，所以小鱼也不会位于屏幕的底部。

综上所述，小鱼位于屏幕中央，正确答案为A选项。

答案解密

2、程序的部分代码如下，想要实现按下键盘右键不松开，猴赛雷就能一直往右移动，if语句后应该填写什么呢？（　）

```
def update():
    if _____?_____:
        hsl.x += 10
```

A. keyboard.left

B. keyboard.right

C. keys. RIGHT

D. key == keys. RIGHT

答案解密

答案：B。

解析： 本题考查的是Pygame中的键盘监听。
在Pygame中，想要持续判断特定的按键是否被按住，需要使用update()函数中的keyboard模块。如keyboard.right、keyboard.left、keyboard.up和keyboard.down，当对应的键被按住时，它们的值为True，否则为False。

选项A的名称错误,keyboard.left检测的是左键是否被按下；keys.RIGHT是on_key_down()函数中的按键名称，不能在update()函数中使用，所以C选项错误；D选项与题目要求不符,在on_key_down()函数中才需要通过判断参数key是否和keys.RIGHT相等，来判断右键是否被按下。正确答案为B选项。

答案解密

3、冷雪丰制作了一个换装的程序，按下空格可以换装，部分代码如下。开始时，猴赛雷穿的是粉色衣服，最少需要按下几次空格，猴赛雷才能换上橙色衣服呢？（　）

```
...
def on_key_down(key):
    if key == keys.SPACE:
        if clothes.image == '橙色衣服':
            clothes.image = '粉色衣服'
        elif clothes.image == '粉色衣服':
            clothes.image = '黑色衣服'
        elif clothes.image == '黑色衣服':
            clothes.image = '橙色衣服'
...
```

A. 1　　B. 2　　C. 3

答案解密

答案：B。

解析： 本题考查的是逻辑思维与造型切换。
观察代码，实现了通过按下空格让衣服造型在橙色衣服、粉色衣服和黑色衣服间循环切换的功能。
初始状态下猴赛雷穿粉色衣服。
按下空格键第一次，由于造型是粉色衣服，根据代码，会换成黑色衣服。
按下空格键第二次，由于造型是黑色衣服，根据代码，会换成橙色衣服。因此，猴赛雷需要按下空格键2次才能换上橙色衣服，正确答案为B选项。

在Pygame中，可以通过on_key_down()函数实现。每次按下空格键，都会触发一次换装的逻辑判断，并根据当前的衣服颜色切换到下一个颜色。这种类型的题目有助于培养学生的逻辑思维和程序理解能力。