EEEP Deputado Roberto Mesquita

Alunos: Francisco Enzo Lopes Felix
Francisco Taislan Morais de Almeida
João Victor Sousa Silva
General Sampaio CE 2026

Metodologia de Casta

Consiste em um modelo de gerenciamento e desenvolvimento de projetos que segu

e
uma sequência fixa de etapas. Nesse processo, cada fase precisa ser finalizada completamente antes que a próxima seja iniciada. As etapas principais são:

Definição de requisitos Elaboração do design Desenvolvimento do sistema

Execução de testes Manutenção e supor te

Esse modelo se caracteriza pela sua estrutura rígida, onde não há retorno fácil entre as fases, pois cada uma depende diretamente da conclusão da anterior.

A Ecotroca é uma plataforma digital voltada para a troca de produtos entre pessoas, com o objetivo de reduzir o desperdício e incentivar o consumo consciente. A ideia central é permitir que usuários disponibilizem itens que não utilizam mais e encontrem outros produtos de que realmente precisam, sem a necessidade de compra.

O site atua como um ambiente colaborativo, conectando usuários interessados em trocar objetos de forma simples e segura. Além disso, promove a economia colaborativa, contribuindo para a redução do consumo excessivo e o melhor aproveitamento de recursos já existentes.

A proposta da Ecotroca vai além de uma simples troca de produtos, buscando criar uma comunidade mais sustentável e consciente.

Requisitos do Sistema

Requisitos Funcionais

1.O sistema deve permitir o cadastro de usuários com informações básicas como nome, e-mail e senha.

2.O sistema deve permitir que usuários realizem login utilizando suas credenciais.

3.O sistema deve permitir o cadastro de produtos com descrição, imagens e categoria.

4.O sistema deve permitir a busca de produtos por nome, categoria ou localização.

5.O sistema deve permitir a comunicação entre usuários para negociação de trocas.

6.O sistema deve registrar e confirmar a realização de trocas entre usuários.

Requisitos Não Funcionais

7.O sistema deve garantir a segurança dos dados dos usuários por meio de criptografia e autenticação segura.

8.O sistema deve possuir uma interface intuitiva e de fácil uso.

9.O sistema deve apresentar bom desempenho, com tempo de resposta rápido.

10.O sistema deve ser escalável, suportando aumento de usuários e dados sem perda significativa de desempenho.

Diagrama de casos de uso

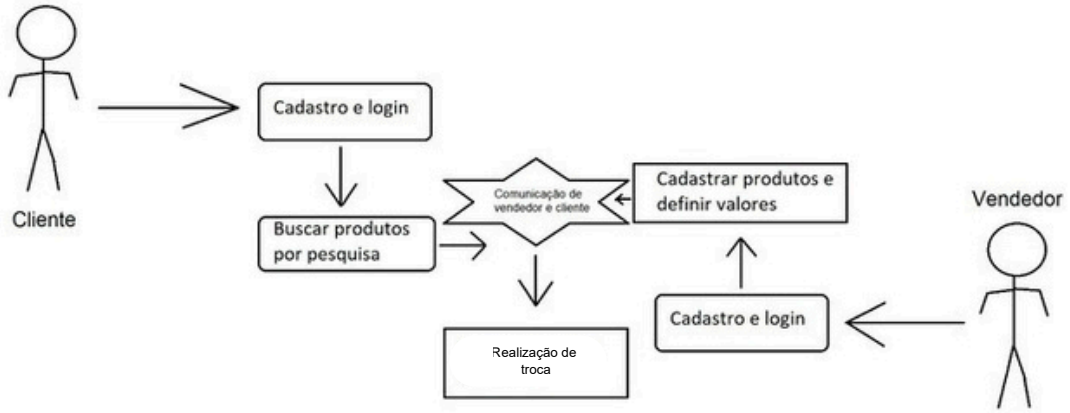
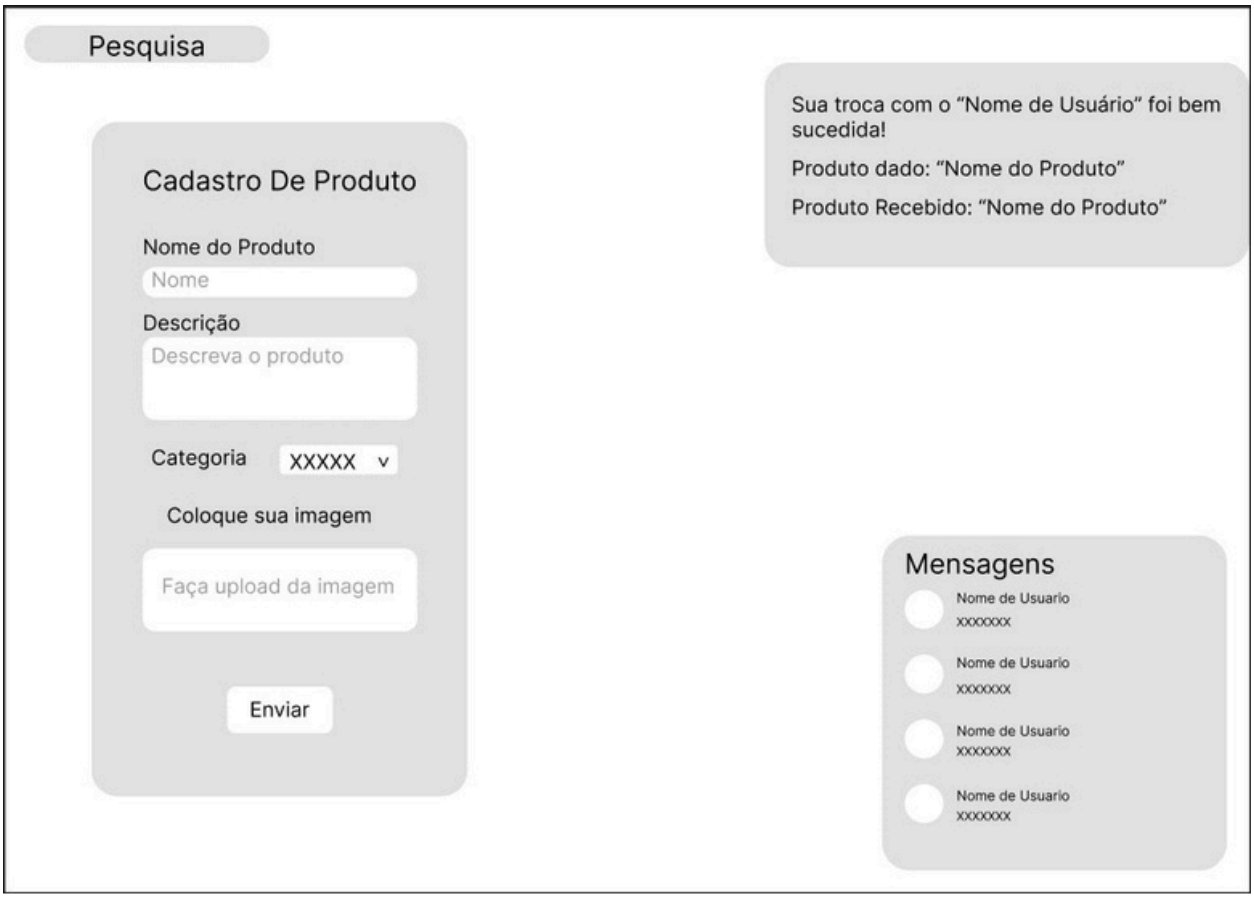
Protótipo de baixa fidelidade