事前準備1、エディタ VSCode をインストール

1. 「VSCode」でウェブ検索
2. Visual Studio Code 公式開く
3. ダウンロードする

ダウンロード →

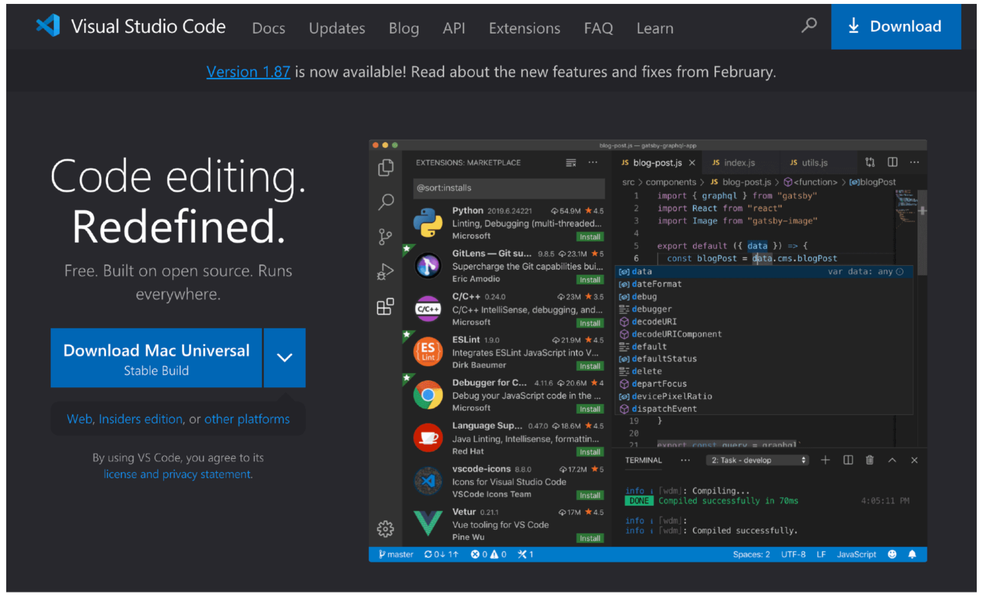

4. 終わったら、展開する
5. Finderで Visual Studio Code.app を確認
6. ダウンロードからアプリケーションに移動
7. 開いてみる

事前準備2、C言語の開発環境 cc のインストール

シーシー

Macの検索
→ ターミナル
→ cc （エンター）

* no input files と表示された人はインストール済みなのでOK！