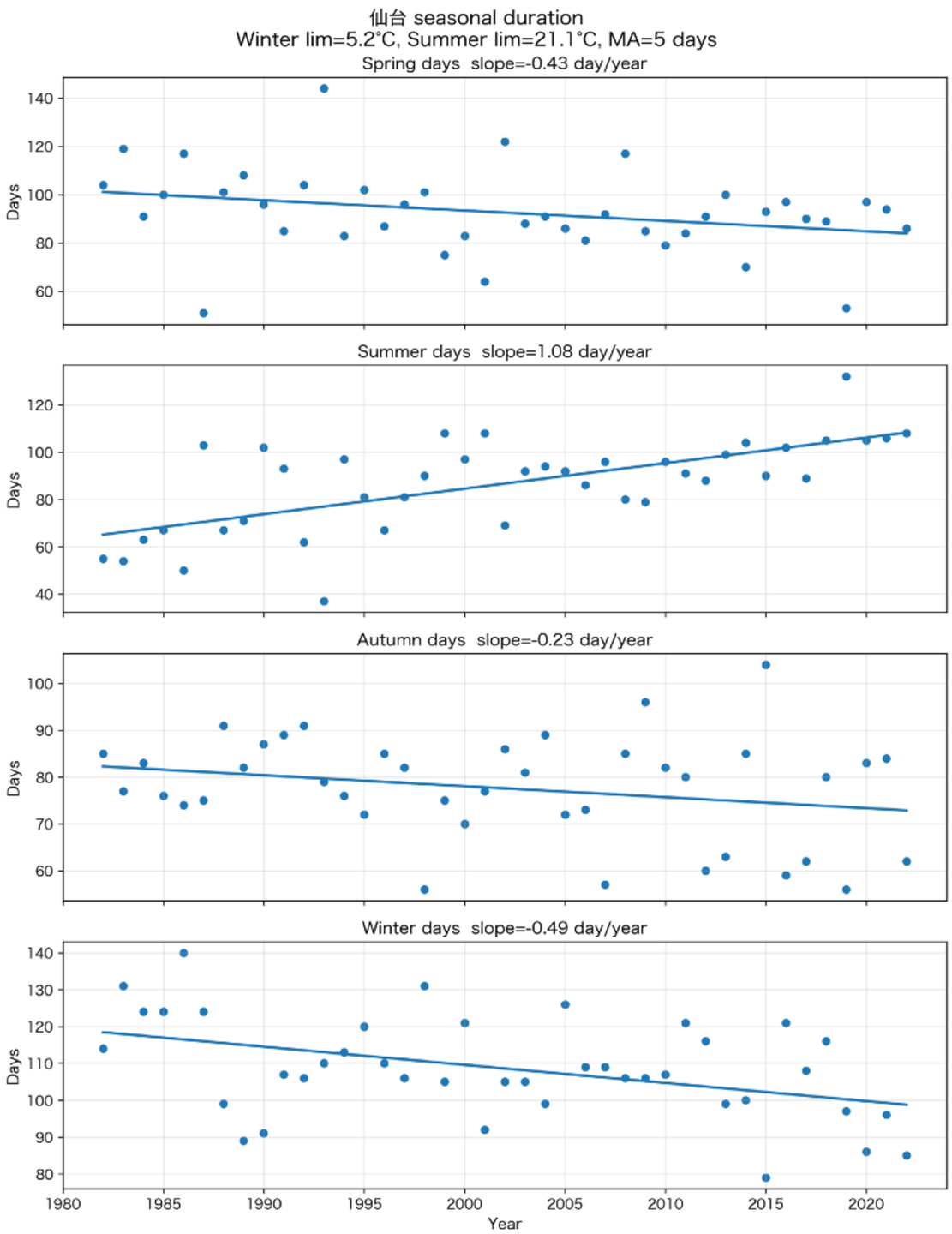

各季節の長さ

- 春：　0.43日／年　短くなっている
- 夏：　1.08日／年　長くなっている
- 秋：　0.23日／年　短くなっている
- 冬：　0.49日／年　短くなっている

夏だけが長くなっていて、他の季節は全て短くなる傾向

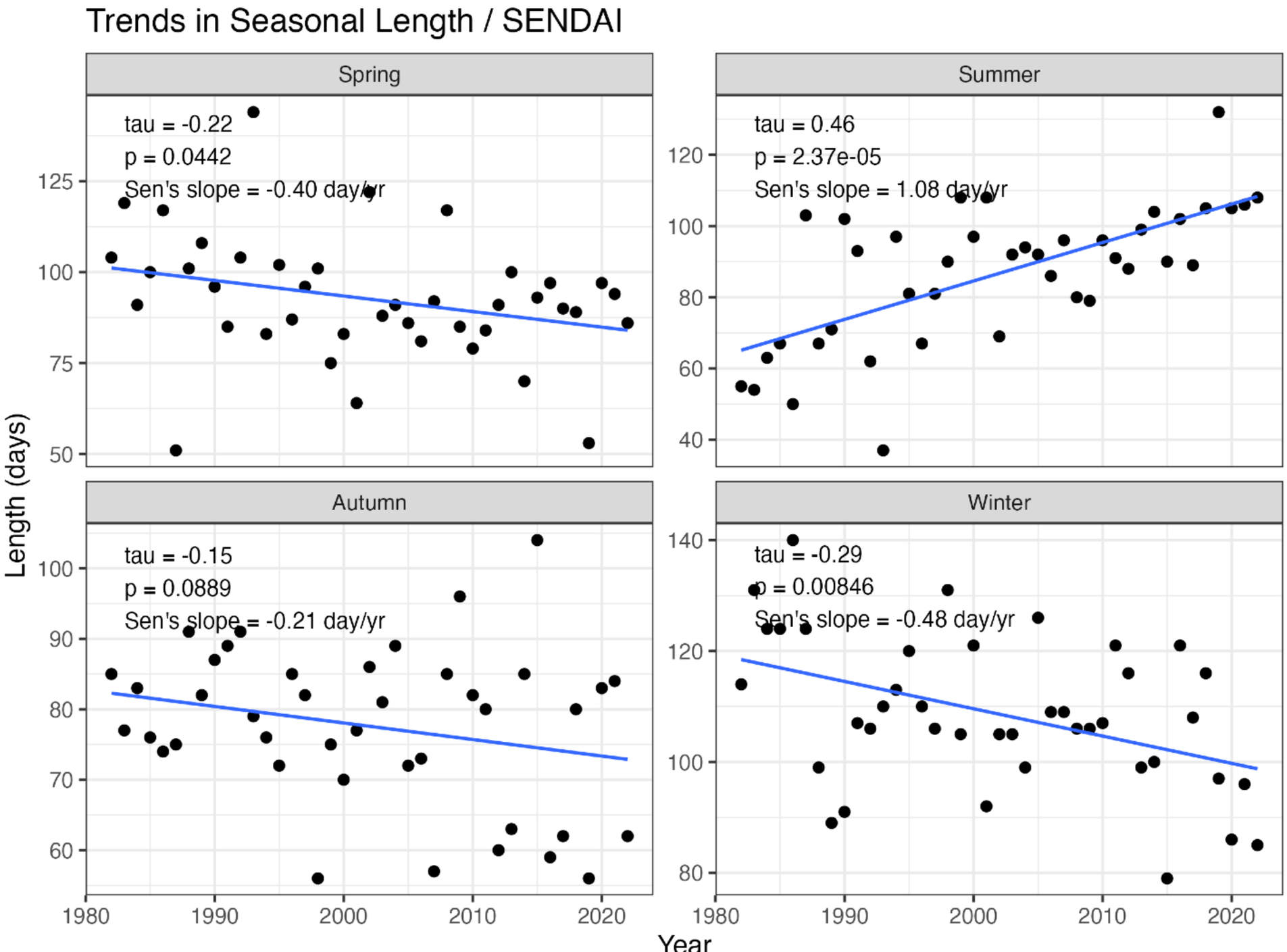

検定結果: 仙台

Mann-Kendall検定、Sen's slopeを行った。

- 春は中程度の減少傾向（-4.0日／10年、p<0.05）
- 夏は強い増加傾向（10.8日／10年、 p<0.01）
- 秋は弱い減少傾向だが有意ではない（-2.1日／10年、p>0.05）
- 冬は中程度の減少傾向（-4.8日／10年、p<0.01）

※Kendall τ の目安

0.1弱い 0.2中程度 0.4強い