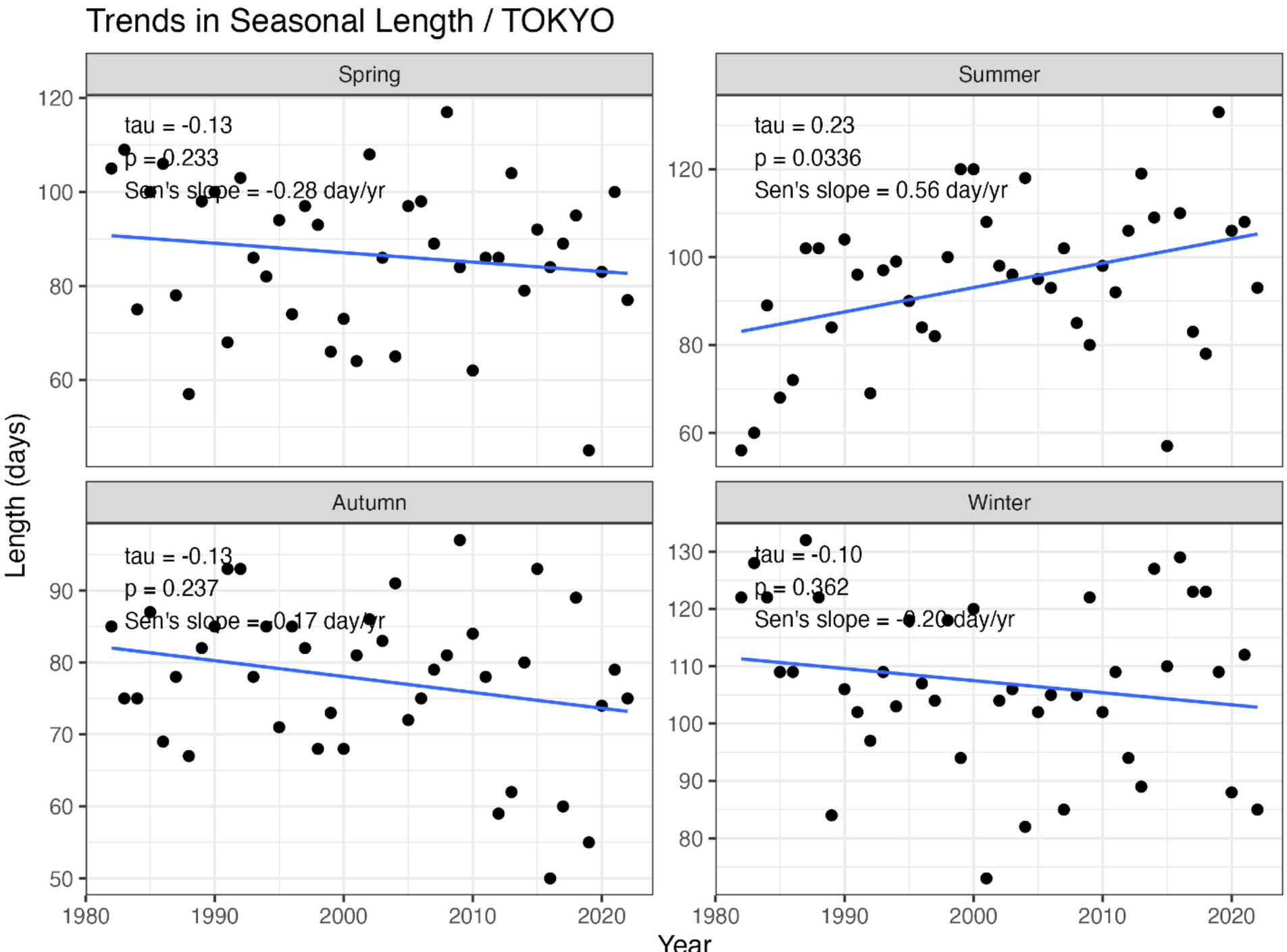

検定結果: 東京

Mann-Kendall検定、Sen's slopeを行った。

- 春は弱い減少傾向だが有意ではない（-0.3日／10年, p>0.5）
- 夏は強い増加傾向（5.6日／10年, p<0.05）
- 秋は弱い減少傾向だが有意ではない（-1.7日／10年, p>0.05）
- 冬は弱い減少傾向だが有意では無い（-2.0日／10年、p>0.05）

※Kendall τ の目安

0.1弱い 0.2中程度 0.4強い

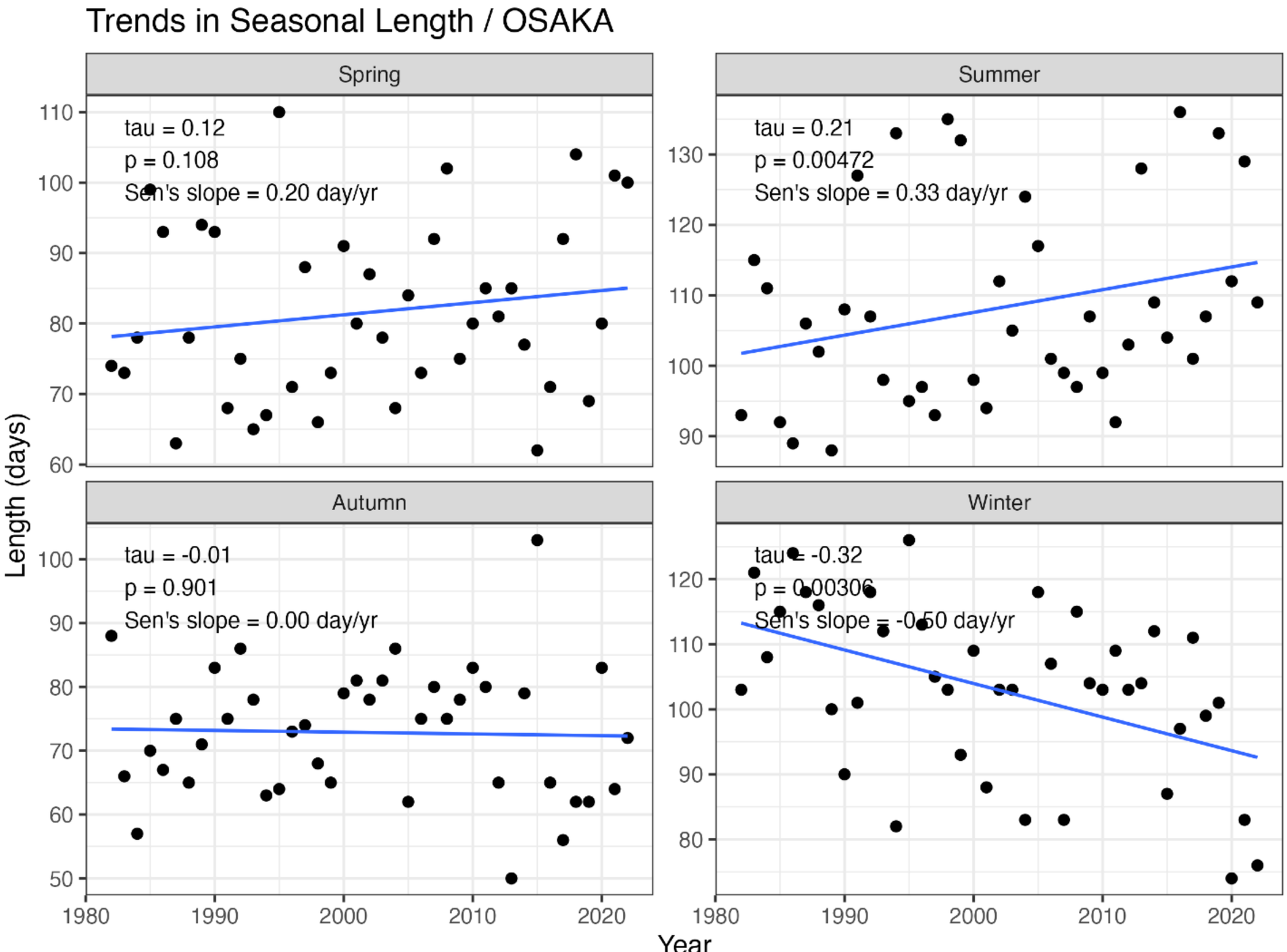

検定結果: 大阪

Mann-Kendall検定、Sen's slopeを行った。

- 春は弱い増加傾向だが有意では無い（2.0日／10年、p>0.05）
- 夏は中程度の増加傾向（10.8日／10年、p<0.01）
- 秋はフラットだが有意ではない（0.0日／10年、p>0.05）
- 冬は中程度の減少傾向（-5.0日／10年、p<0.01）

※Kendall τ の目安

0.1弱い 0.2中程度 0.4強い