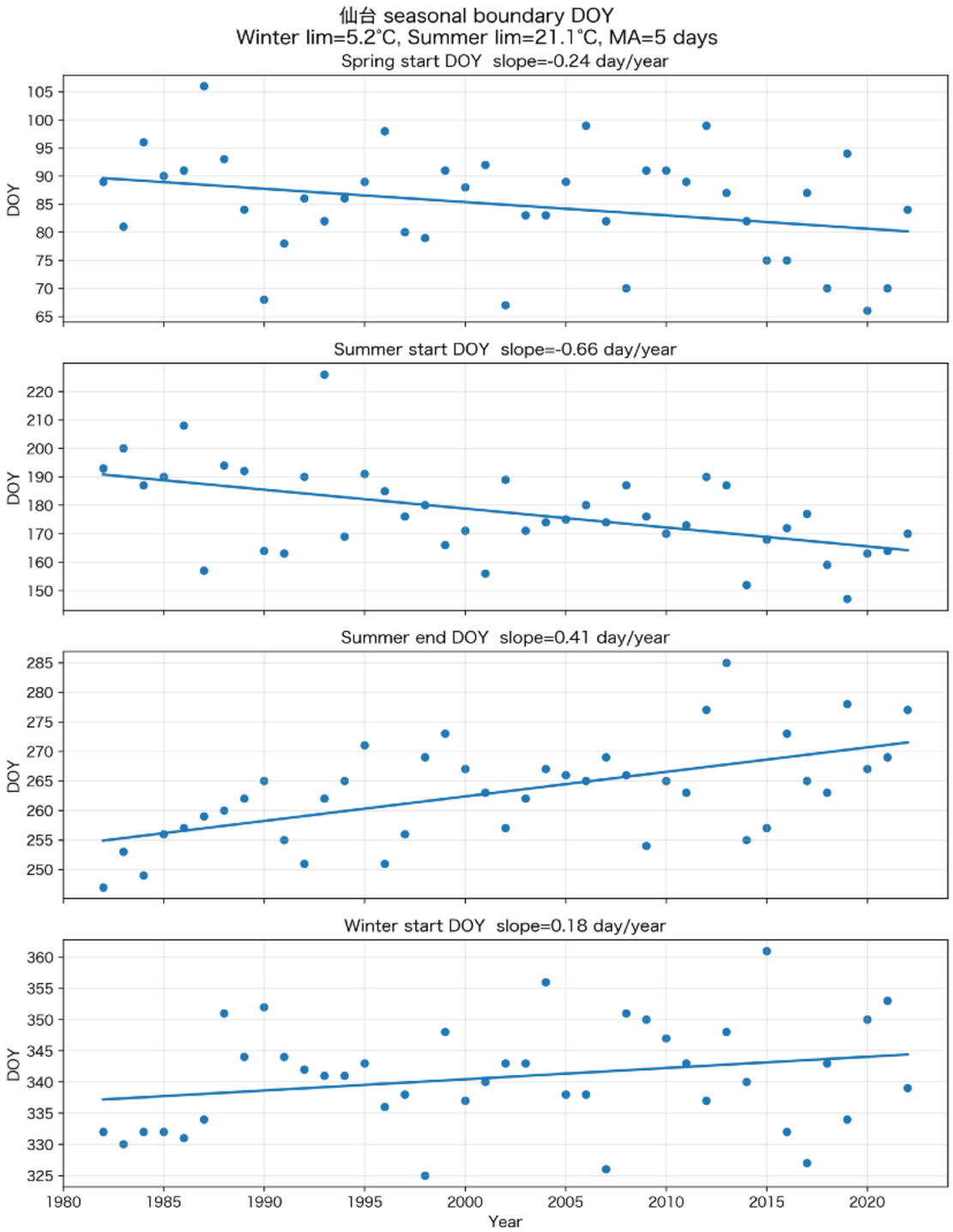

各季節の始まり

- 春：　0.24日／年　早くなっている
- 夏：　0.66日／年　早くなっている
- 秋：　0.41日／年　遅くなっている
- 冬：　0.18日／年　遅くなっている

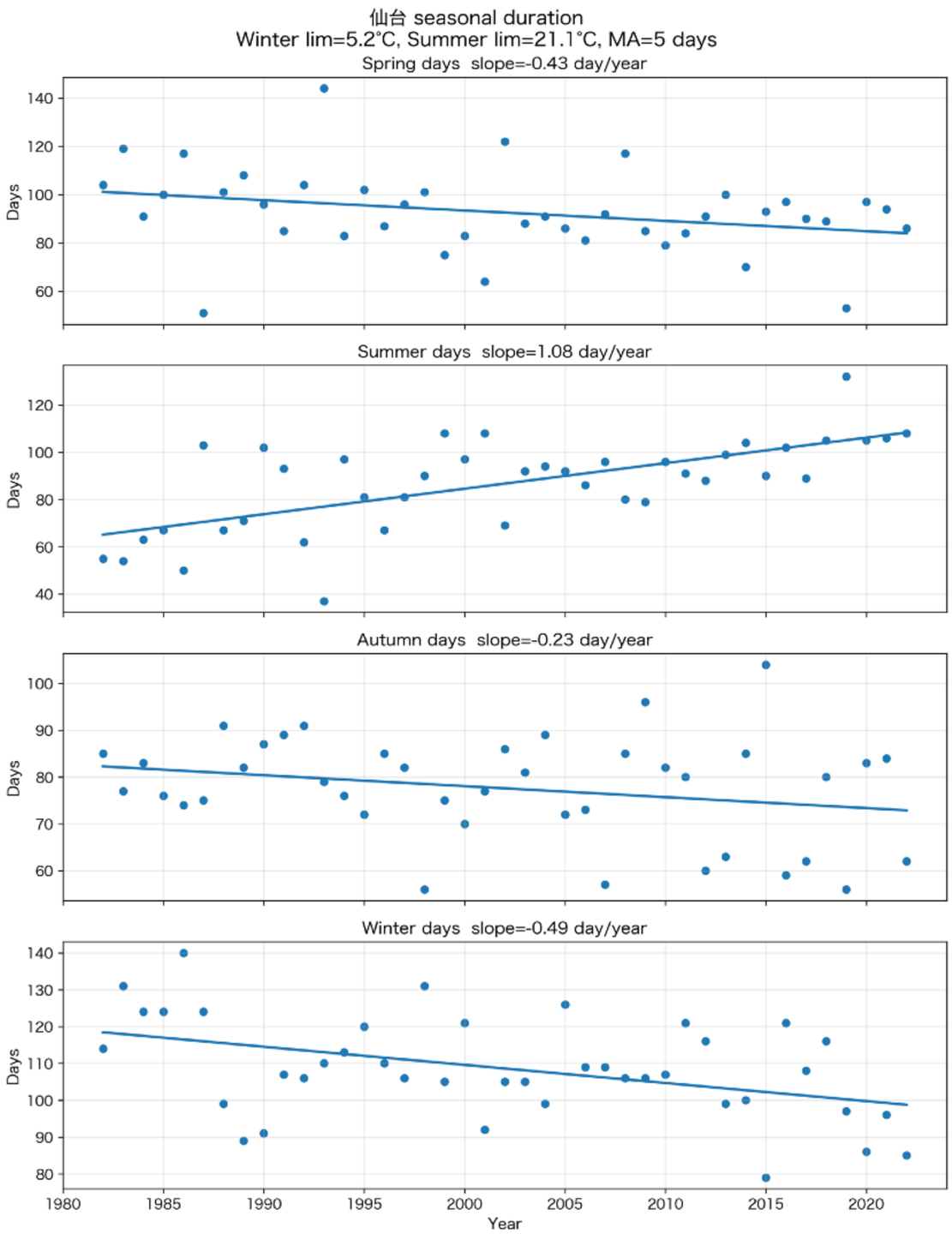

各季節の長さ

- 春：　0.43日／年　短くなっている
- 夏：　1.08日／年　長くなっている
- 秋：　0.23日／年　短くなっている
- 冬：　0.49日／年　短くなっている

夏だけが長くなっていて、他の季節は全て短くなる傾向