福岡

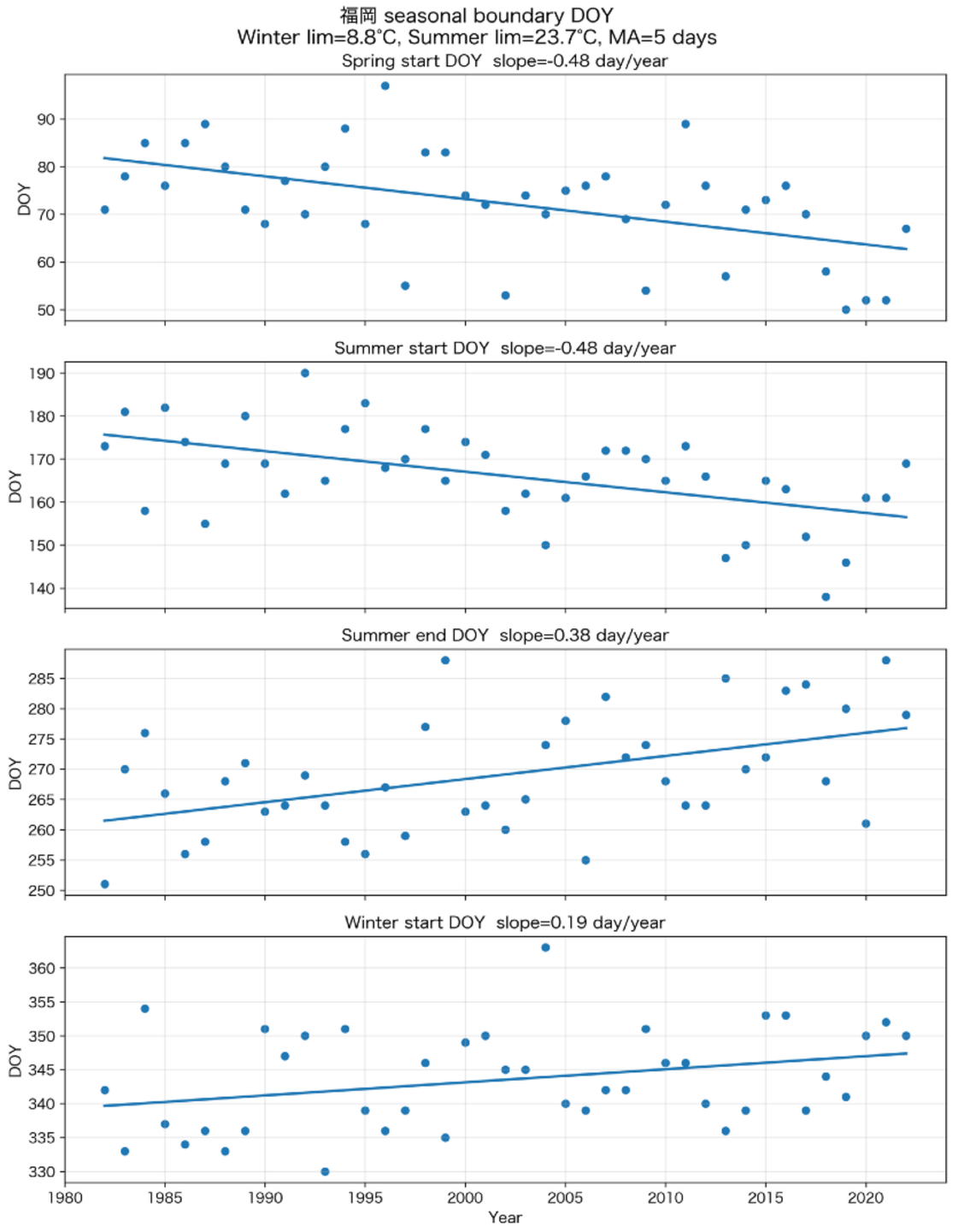
福岡 seasonal boundary DOY
Winter lim=8.8°C, Summer lim=23.7°C, MA=5 days
Spring start DOY slope=-0.48 day/year
Summer start DOY slope=-0.48 day/year
Summer end DOY slope=0.38 day/year
Winter start DOY slope=0.19 day/year
DOY
Year

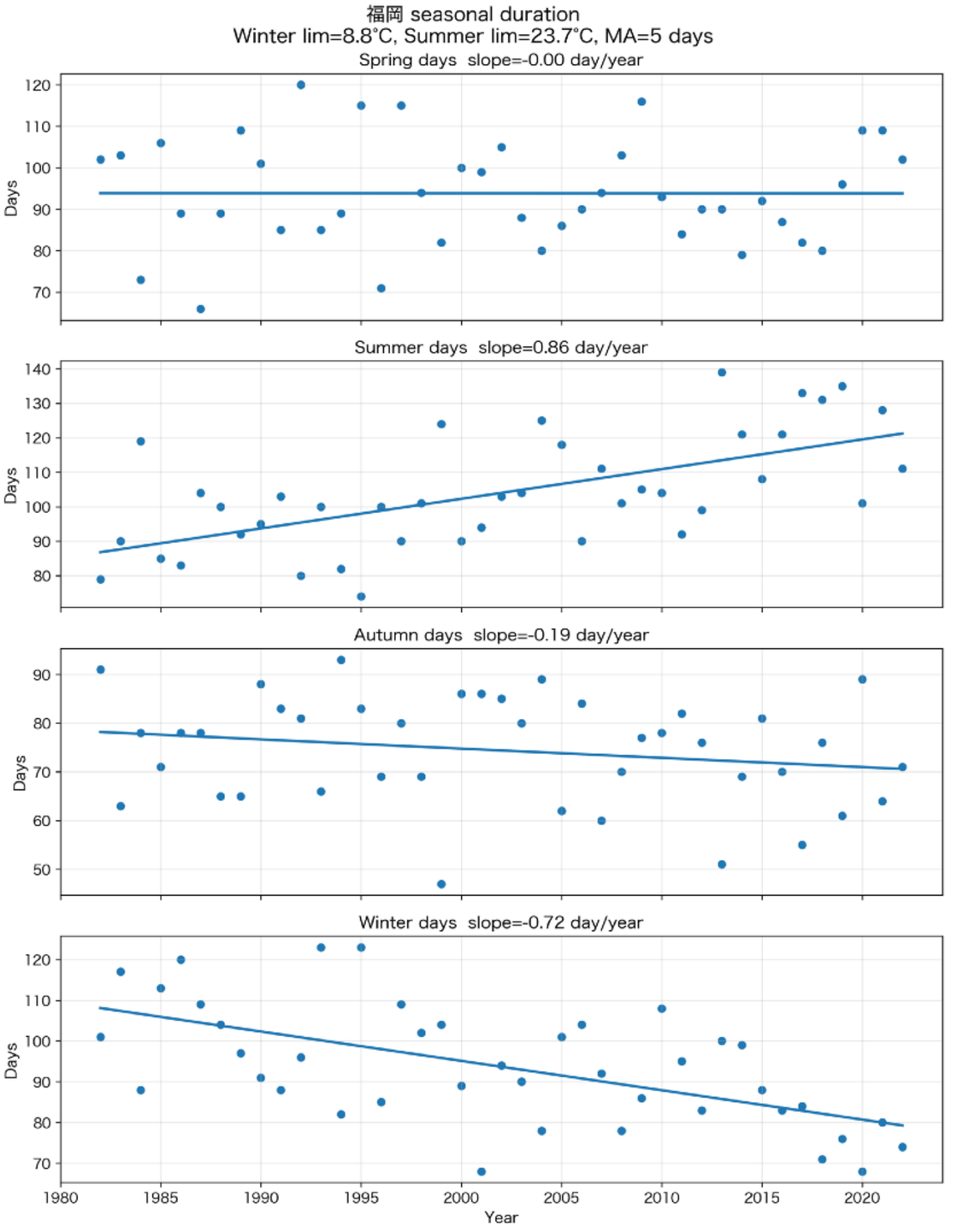
福岡 seasonal duration
Winter lim=8.8°C, Summer lim=23.7°C, MA=5 days
Spring days slope=-0.00 day/year
Summer days slope=0.86 day/year
Autumn days slope=-0.19 day/year
Winter days slope=-0.72 day/year
Days
Year

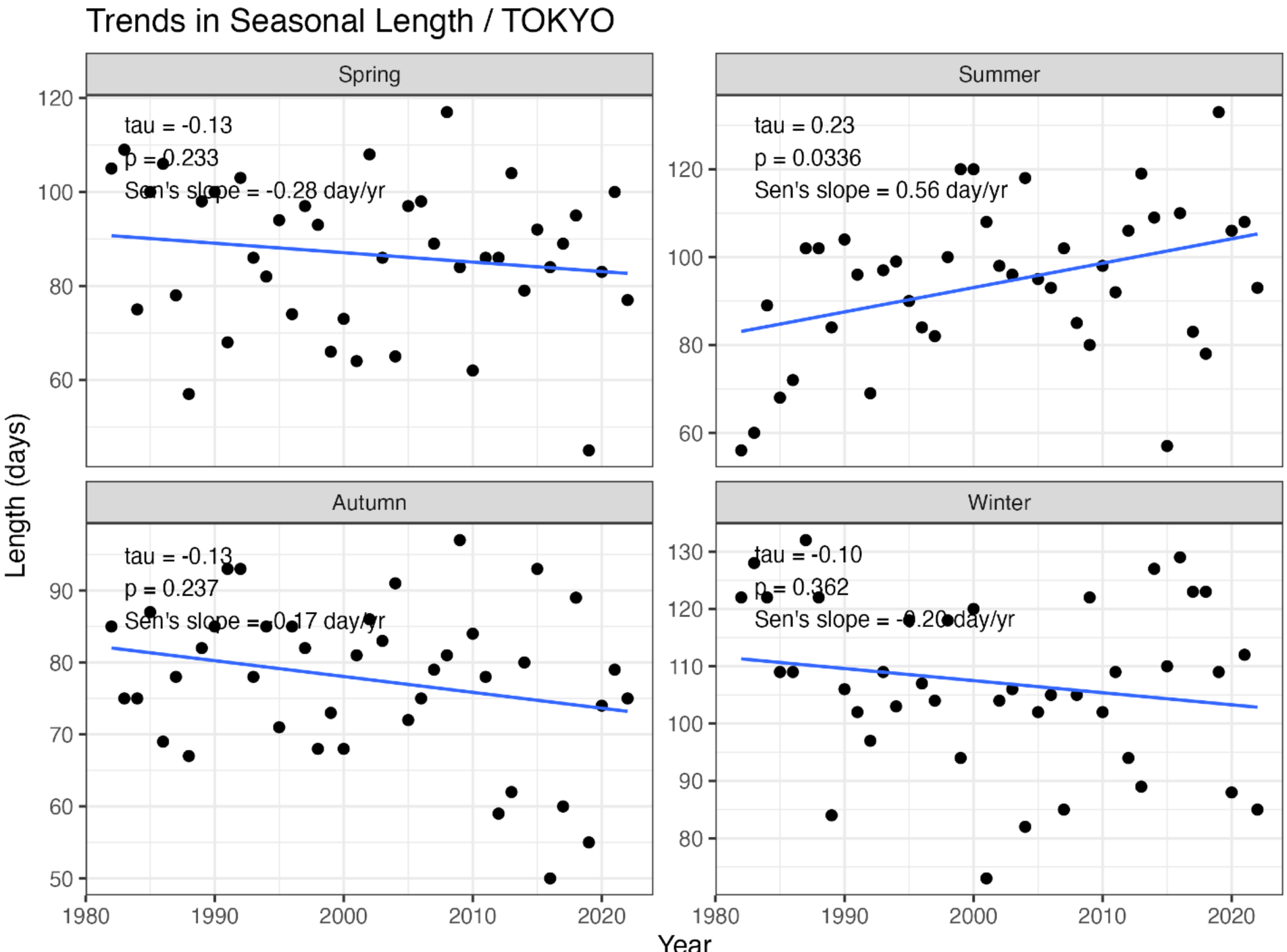

検定結果: 東京

Mann-Kendall検定、Sen's slopeを行った。

- 春は弱い減少傾向だが有意ではない（-0.3日／10年, p>0.5）
- 夏は強い増加傾向（5.6日／10年, p<0.05）
- 秋は弱い減少傾向だが有意ではない（-1.7日／10年, p>0.05）
- 冬は弱い減少傾向だが有意では無い（-2.0日／10年、p>0.05）

※Kendall τ の目安

0.1弱い 0.2中程度 0.4強い