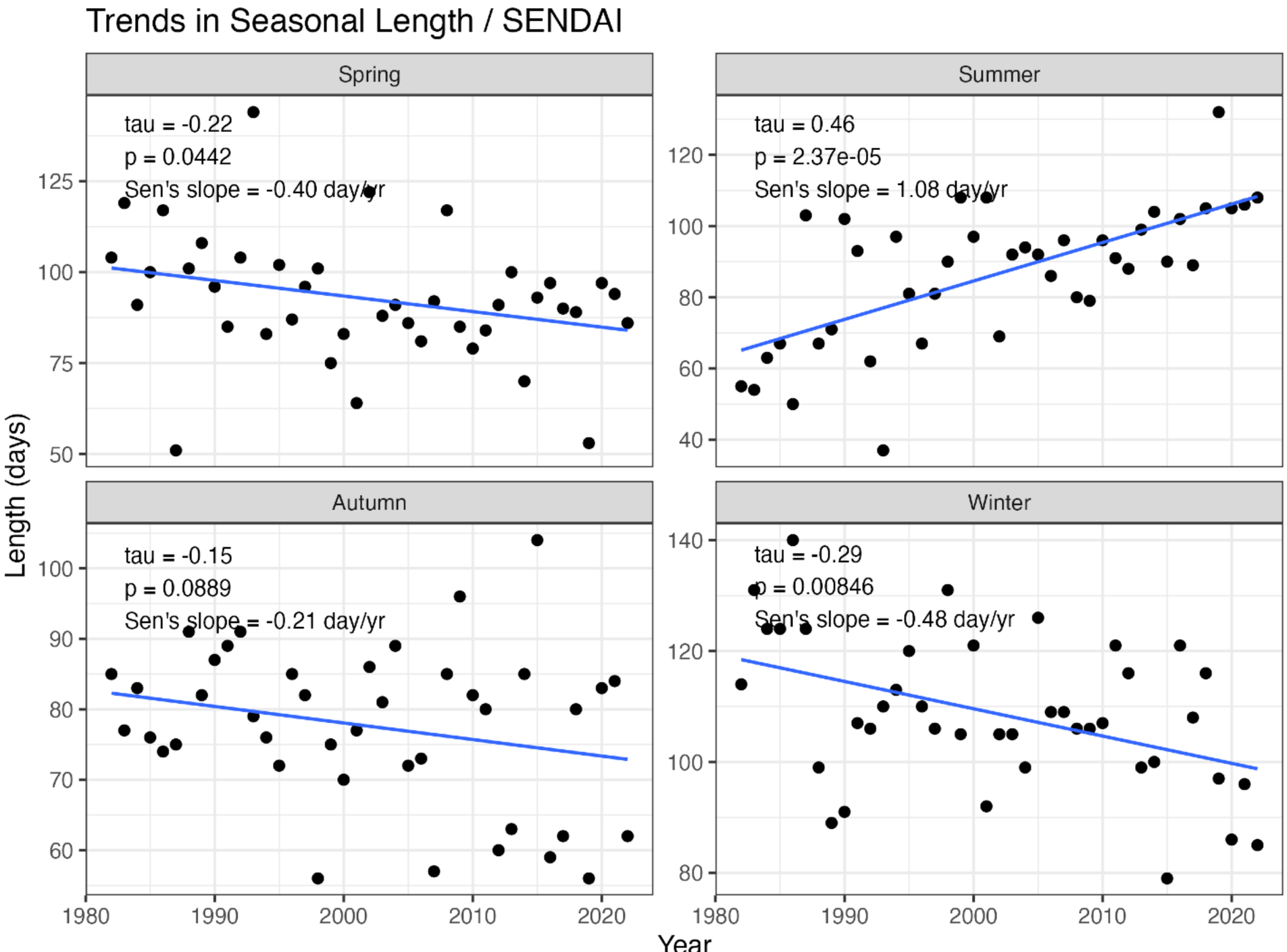

検定結果: 仙台

Mann-Kendall検定、Sen's slopeを行った。

- 春は中程度の減少傾向（-4.0日／10年、p<0.05）
- 夏は強い増加傾向（10.8日／10年、 p<0.01）
- 秋は弱い減少傾向だが有意ではない（-2.1日／10年、p>0.05）
- 冬は弱い減少傾向（-4.8日／10年、p<0.01）

※Kendall τ の目安
0.1弱い 0.2中程度 0.4強い

東京

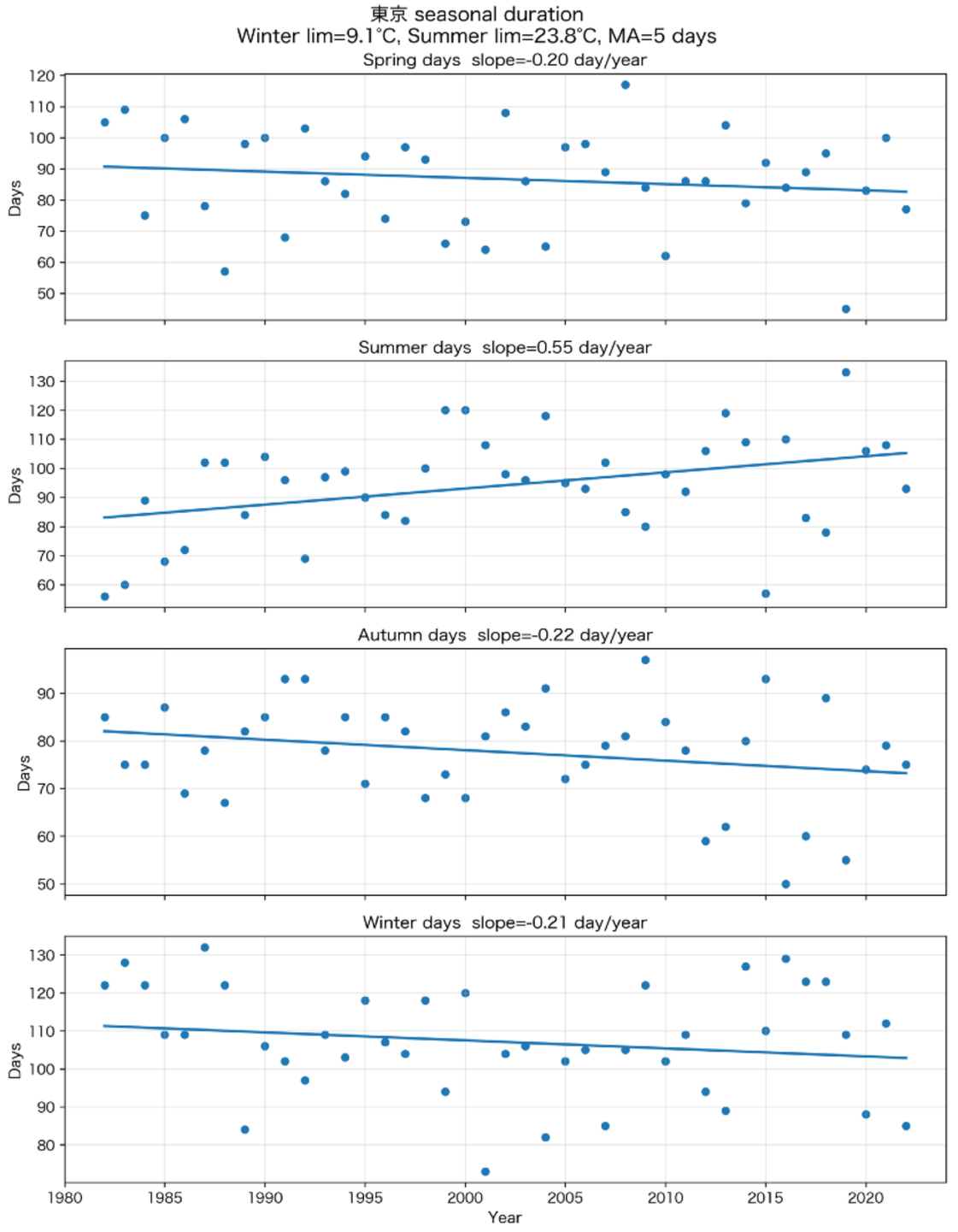
東京 seasonal duration
Winter lim=9.1°C, Summer lim=23.8°C, MA=5 days
Spring days slope=-0.20 day/year
Summer days slope=0.55 day/year
Autumn days slope=-0.22 day/year
Winter days slope=-0.21 day/year
Days
Year

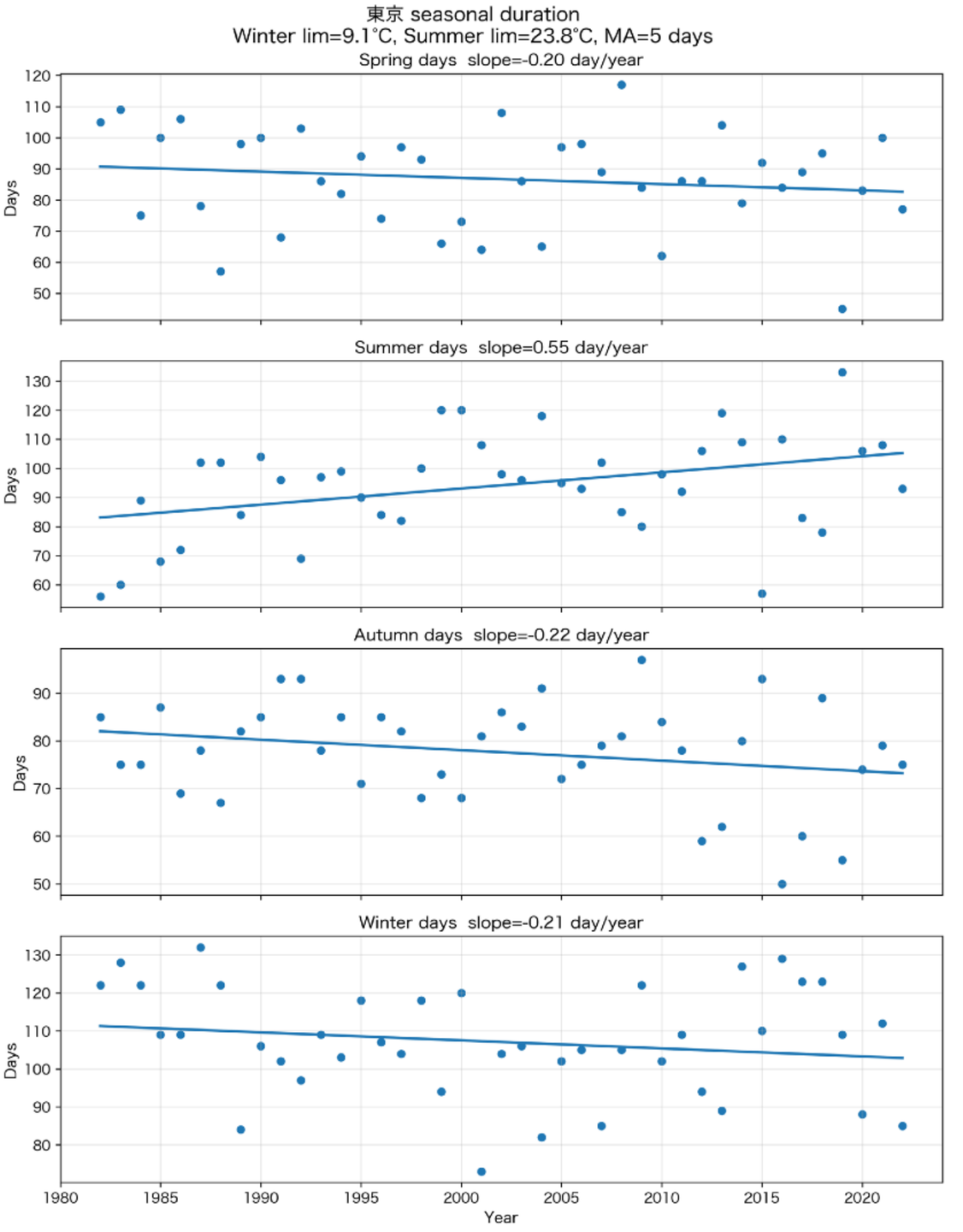
東京 seasonal duration
Winter lim=9.1°C, Summer lim=23.8°C, MA=5 days
Spring days slope=-0.20 day/year
Summer days slope=0.55 day/year
Autumn days slope=-0.22 day/year
Winter days slope=-0.21 day/year
Days
Year