Welcome to
LEGO SERIOUS PLAY

’25.12.13

혼자 가면 빨리 가고

함께 가면 멀리 간다

강사 소개

(주) 더마크월드 송성원 대표

현) ㈜더마크월드 대표
현) (사)한국청소년재단 운영이사
현) 성남시 학대피해아동쉼터 운영위원장
현) 스트레스솔루션 사회이사
현) 도도한콜라보 대외협력 고문
현) 아토머스㈜ 마인드카페 부사장
전) 한양대학교 특임교수 (2년)
전) HP(PK) 프린팅 사업팀장/부사장 (2년)
전) 삼성전자 PC/프린팅 전략마케팅 팀장 (6년)
전) 삼성전자 영국 법인장 (2년)
전) 삼성전자 구주총괄 CMO (7년)
전) 삼성그룹 회장 비서실 (9년)

- ICF 국제인증 전문코치 (PCC)
- 한국코치협회 인증 전문코치 (KPC)
- 강점코치 (CliftonStrengths Certified Coach)
- SERIOUSWORK 인증 LSP Facilitator
- Smart Coach Facilitator
- 에니어그램 전문강사
- 심리상담사 1급 (한국교원검정)
- 서울대 최고경영자 과정 (AMP 85기)

회사 소개

176 명

□ 기간 : ‘23. 3.10 ~ 25.10.26일

기수	1기	2기	3기	4기	5기	6기	7기	8기	9기	10기	11기	12기	13기	14기	15기	16기	17기	18기	19기	20기	21기	22기	23기	24기	25기	소 계
인원	8명	9명	8명	5명	8명	4명	8명	7명	7명	8명	8명	6명	5명	8명	8명	5명	7명	6명	5명	5명	8명	8명	8명	8명	9명	176명
비고	코치	-	-	-	-	목회자	BCM1기	㈜한독	-				부산		목회자				삼성전자							

레고를 활용한 **창의력, 입체적 사고**를 통해
조직과 가정 구성원의 생각을 **공유**하고 **이해**하며 **문제 해결** 및 **코칭**

8명의 LSP F/T License 취득 ('23. 3.12)

LEGO® SERIOUS PLAY®

소개

- 레고(LEGO)사의 Open Source를 활용하여 국내 정서와 환경에 맞는 한국향 레고 프로그램을 독자적으로 개발하여 교육을 통해 민간자격증을 발급하고, 고객을 발굴하여 강사를 매칭시켜주는 생태계 구축

구 분	LEGOJOY (레고 치유코칭)	레고 JOURNEY (진로 성장코칭)	레고 SENIOR (삶의 가치코칭)	레고 TOUCH (신앙 성장코칭)	레고 CRAFT (기업공공기관 코칭)
대 상	학대(상처받은) 아동	초중고, 대학생	시니어	기독교 교인	기업공공기관
방 법	1:1	1:1 / 그룹	1:1 / 그룹	그룹	팀코칭
협 업 기 관 (고 객)	아동보호전문기관 (성남시/광명시/광주시/ 남양주시/안산시/부천시)	초·중·고등학교 대학교 지자체 청소년센터	복지관 자활센터	교회, 신학교, 선교회	대학(창업단) 기업 공공기관
강사 풀(FT)	90명	58명	10명	10명	12명
비 고	프로그램 운영 중 민간자격 인증		모델 개발 중		

- 한국코치협회(KCA) ACPK 인증프로그램 심사완료 (조건부 승인) – 12월중 승인 완료 예상

LEGO® SERIOUS PLAY®

레고로 ‘진지하게’ 놀이

볼 수 있는
입체적인 생각을 만들고,

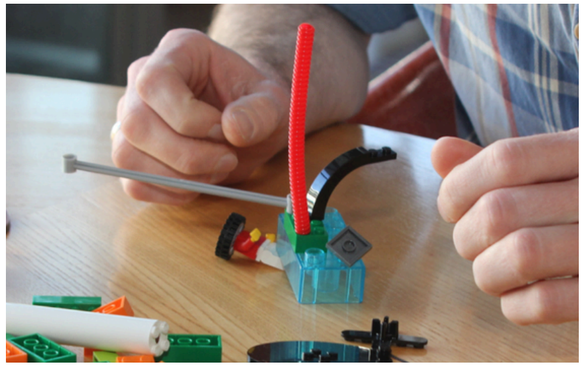

시각적 · 체험적

다른 사람에게 공유하며
서로의 생각을 확인하고,

쉽고 · 구체적

하나의 생각으로 통합하는 과정

소통 · 협업

레고의 어원!

레고는 덴마크 어(語)로
'재밌게 잘 놀다'라는 뜻을
담고 있습니다.

LEGO® SERIOUS PLAY®
소개

레고하면 떠오르는 이미지는 무엇인가요?

#장난감

#창의력

#키덜트

#두뇌개발

#놀이

#밟으면 아프다

#매뉴얼_조립

#사악한_가격

아이디어

몰입과 잠여

전통적인 미팅 현장

LSP를 활용한 미팅 현장

LSP
프로그램

나만의 Pointer(생각 지팡이) 만들기

1 min

57

자랑해 보세요^^

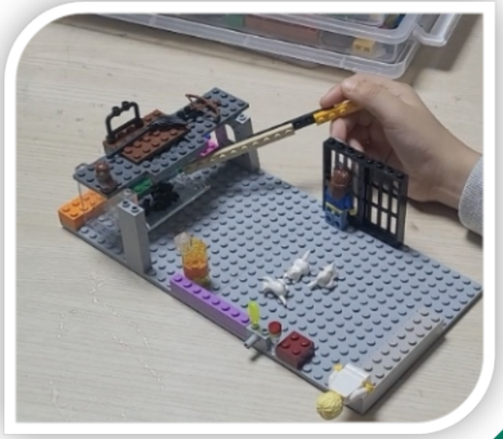

LSP
프로그램

Metaphor (메타포 / 은유)

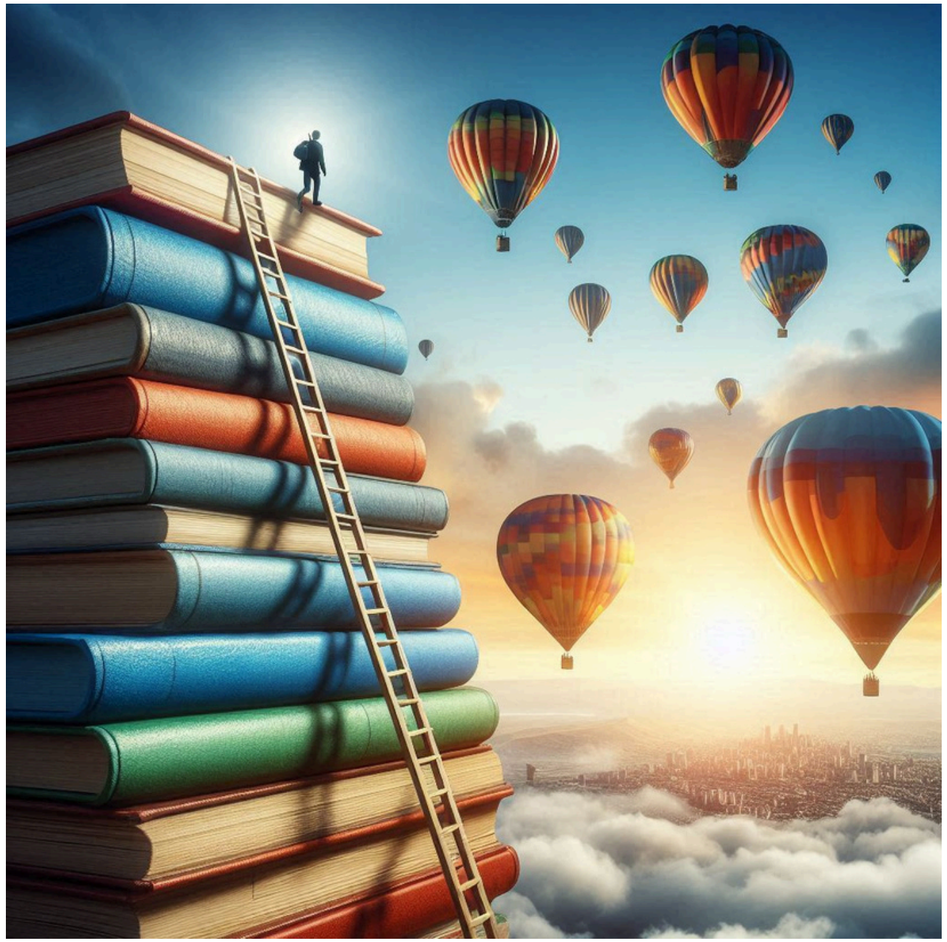

LSP
프로그램

Metaphor (메타포 / 은유)

이 블록을 보면 어떤 것이
떠오르세요?

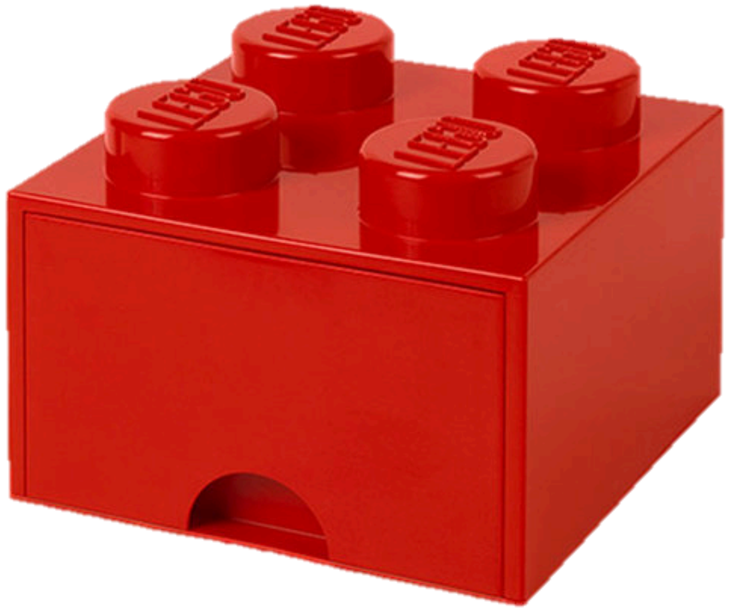

LSP
프로그램

Metaphor (메타포 / 은유)

선지

우체통 (Mail Box)

소방차 (Fire Truck)

열정 (Passion)

LSP
프로그램

Metaphor (메타포 / 은유)

메타포 = 은유

=

- metaphor: 은유, 비유
- 대상을 새롭고 특별한 방식으로 바라보게 만드는 표현

LSP
프로그램

Career 人生 4 Cut (인생네컷)

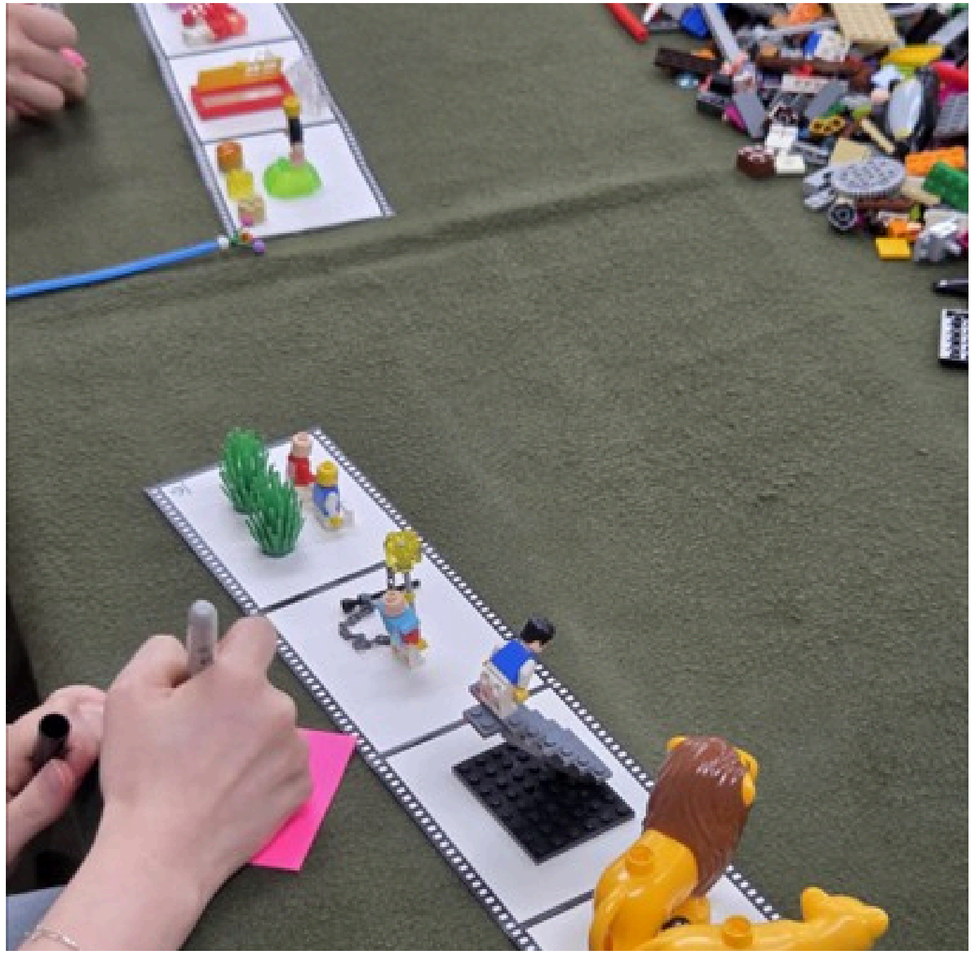

LSP
프로그램

Career 人生 4 Cut 에티켓

1 모든 사람은 **1분 이내**로,
자신의 모델에 대해 공유합니다.

2 행복한 순간**의 의미**를,
포인터로 가리키며 공유해주세요.

3 다른 사람이 말할 때,
당신의 **눈과 귀**로 들어주세요.

4 **화자의 말을 들으면서**, 특징, 인상깊은 내용을
포스트잇에 적고 말이 끝나면 전달해 주세요

LSP
프로그램

Career 人生 4 Cut (인생네컷)

지금까지 살아오면서 힘들었던 순간, 행복했던 순간들, 의미있었던 순간들,
앞으로 하고 싶은 꿈 ...

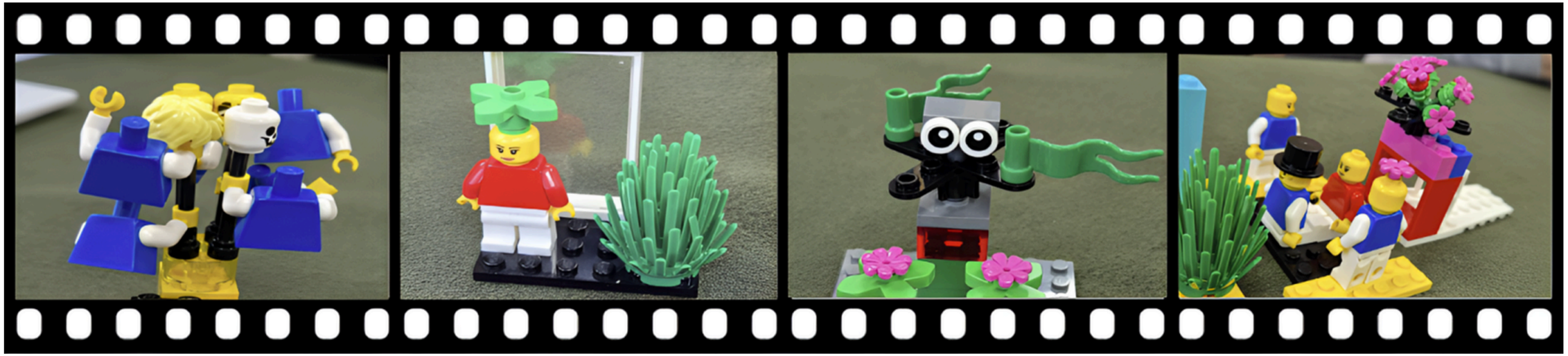

- 역 경 -　　- 행 복 -　　- 의 미 -　　- 꿈 -

06:58

7 min

LSP
프로그램

공유 하기

(Sharing)

칭찬 포스트잇
(Compliment Note)

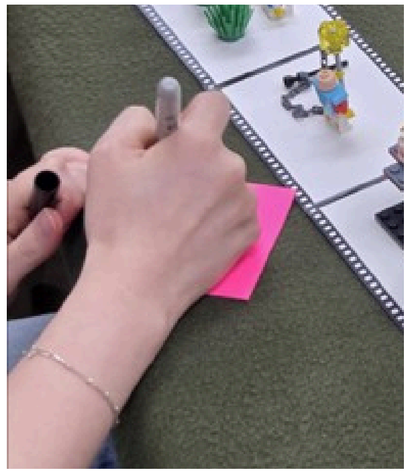

7:00

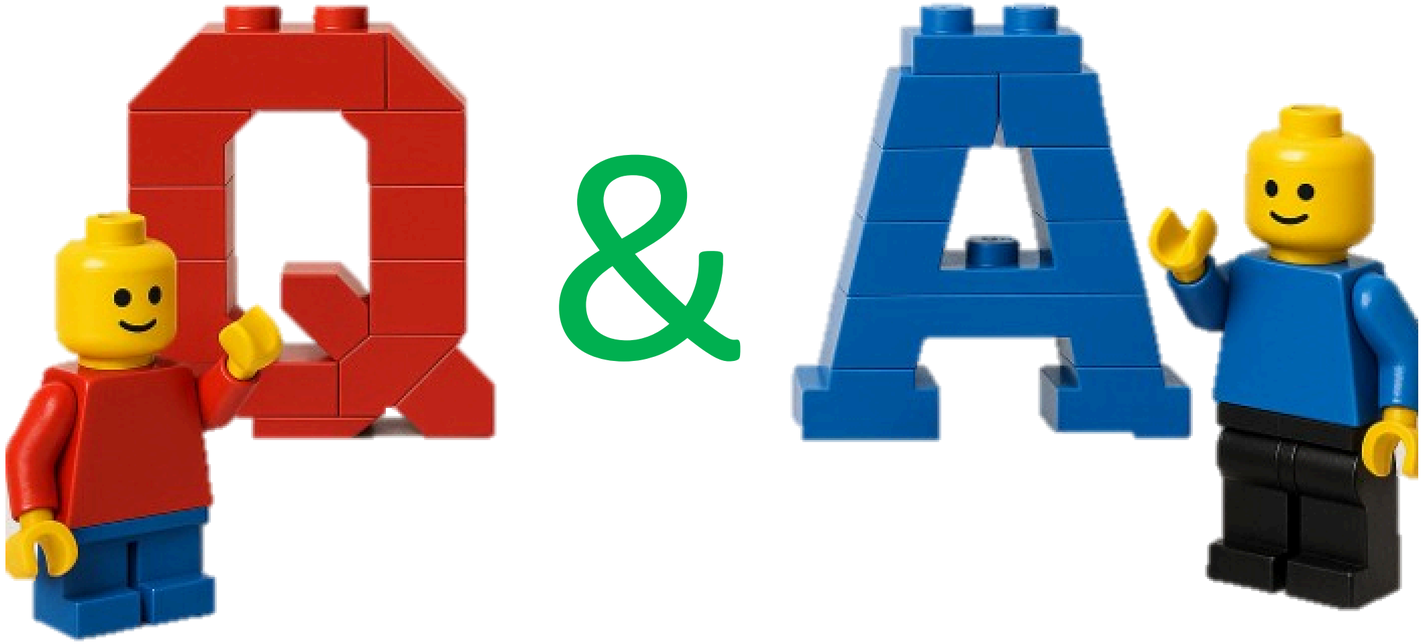
Q & A

THANK YOU ^^