たね **イダイナキバ** HP 140

古代こだい

全国図鑑NO.0984　パラドックスポケモン　高さ：2.2m　重さ：320.0kg

じばんほうかい
相手の山札を上から1枚トラッシュする。この番、手札から「古代」のサポートを出して使っていたなら、さらに3枚トラッシュする。

きょだいなキバ 160

弱点 ×2　抵抗力　にげる

Illus. GIDORA
近年 目撃例が ある。 イダイナキバという 名は ある本に 記された 生物から 取られた。

H sv5K 042/071 U

©2024 Pokémon/Nintendo/Creatures/GAME FREAK.

たね **イダイナキバ** HP 140

古代こだい

全国図鑑NO.0984　パラドックスポケモン　高さ：2.2m　重さ：320.0kg

じばんほうかい
相手の山札を上から1枚トラッシュする。この番、手札から「古代」のサポートを出して使っていたなら、さらに3枚トラッシュする。

きょだいなキバ 160

弱点 ×2　抵抗力　にげる

Illus. GIDORA
近年 目撃例が ある。 イダイナキバという 名は ある本に 記された 生物から 取られた。

H sv5K 042/071 U

©2024 Pokémon/Nintendo/Creatures/GAME FREAK.

たね **ピジョットV** HP 210

特性 きえさるつばさ
このポケモンがベンチにいるなら、自分の番に1回使える。このポケモンと、ついているすべてのカードを、自分の山札にもどして切る。

フライトサーフ 80+
場に自分のスタジアムが出ているなら、80ダメージ追加。

弱点 ×2　抵抗力 -30　にげる

Illus. Saki Hayashiro
s11 082/100 RR

Vルール
ポケモンVがきぜつしたとき、相手はサイドを2枚とる。

©2022 Pokémon/Nintendo/Creatures/GAME FREAK.

たね **イダイナキバ** HP 140

古代こだい

全国図鑑NO.0984　パラドックスポケモン　高さ：2.2m　重さ：320.0kg

じばんほうかい
相手の山札を上から1枚トラッシュする。この番、手札から「古代」のサポートを出して使っていたなら、さらに3枚トラッシュする。

きょだいなキバ 160

弱点 ×2　抵抗力　にげる

Illus. GIDORA
近年 目撃例が ある。 イダイナキバという 名は ある本に 記された 生物から 取られた。

H sv5K 042/071 U

©2024 Pokémon/Nintendo/Creatures/GAME FREAK.

たね **かがやくゲッコウガ** HP 130

かがやくポケモンのルール
かがやくポケモンは、デッキに1枚しか入れられない。

特性 かくしふだ
自分の番に、自分の手札からエネルギーを1枚トラッシュするなら、1回使える。自分の山札を2枚引く。

げっこうしゅりけん
このポケモンについているエネルギーを2個トラッシュし、相手のポケモン2匹に、それぞれ90ダメージ。［ベンチは弱点・抵抗力を計算しない。］

弱点 ×2　抵抗力　にげる

Illus. Souichirou Gunjima
svHM 003/053

忍者のように 神出鬼没。 素早い 動きで 翻弄しつつ 水の 手裏剣で 切り裂く。

©2024 Pokémon/Nintendo/Creatures/GAME FREAK.

たね **カビゴン** HP 150

全国図鑑NO.143　いねむりポケモン　高さ：2.1m　重さ：460.0kg

特性 とおせんぼ
このポケモンがバトル場にいるかぎり、相手のバトルポケモンは、にげられない。

たおれこむ 150
このポケモンを**ねむり**にする。

弱点 ×2　抵抗力　にげる

Illus. N-DESIGN Inc.
s10b 056/071 R

1日に 食べ物を 400キロ 食べないと 気がすまない。 食べ終わると 眠ってしまう。

©2022 Nintendo/Creatures/GAME FREAK.

たね **イダイナキバ** HP 140

古代こだい

全国図鑑NO.0984　パラドックスポケモン　高さ：2.2m　重さ：320.0kg

じばんほうかい
相手の山札を上から1枚トラッシュする。この番、手札から「古代」のサポートを出して使っていたなら、さらに3枚トラッシュする。

きょだいなキバ 160

弱点 ×2　抵抗力　にげる

Illus. GIDORA
近年 目撃例が ある。 イダイナキバという 名は ある本に 記された 生物から 取られた。

H sv5K 042/071 U

©2024 Pokémon/Nintendo/Creatures/GAME FREAK.

たね **ミミッキュ** HP 70

全国図鑑NO.0778　ばけのかわポケモン　高さ：0.2m　重さ：0.7kg

特性 しんぴのまもり
このポケモンは、相手の「ポケモンex・V」からワザのダメージを受けない。

ゴーストアイ
相手のバトルポケモンに、ダメカンを7個のせる。

弱点 ×2　抵抗力　にげる

Illus. Kagemaru Himeno
G sv4a 088/190

陽の 当たらない 暗がりに 棲む。 人前に 出るときは ピカチュウに 似せた 布で 全身を 隠す。

©2023 Pokémon/Nintendo/Creatures/GAME FREAK.

グッズ　トレーナーズ

ともだちてちょう

自分のトラッシュからサポートを2枚まで選び、相手に見せて、山札にもどして切る。

Illus. Studio Bora Inc.
G sv1S 069/078 U

グッズは、自分の番に何枚でも使える。

©2023 Pokémon/Nintendo/Creatures/GAME FREAK.

グッズ　トレーナーズ

ともだちてちょう

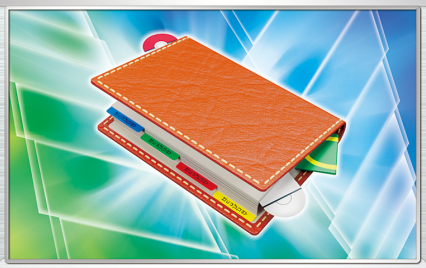

自分のトラッシュからサポートを2枚まで選び、相手に見せて、山札にもどして切る。

グッズは、自分の番に何枚でも使える。

Illus. Studio Bora Inc.
G svIS 069/078 U

©2023 Pokémon/Nintendo/Creatures/GAME FREAK.

グッズ　トレーナーズ

ポケギア3.0

自分の山札を上から7枚見て、その中からサポートを1枚選び、相手に見せて、手札に加える。残りのカードは山札にもどして切る。

グッズは、自分の番に何枚でも使える。

Illus. Toyste Beach
G svEL 014/020

©2023 Pokémon/Nintendo/Creatures/GAME FREAK.

グッズ　トレーナーズ

大地の器

このカードは、自分の手札を1枚トラッシュしなければ使えない。

自分の山札から基本エネルギーを2枚まで選び、相手に見せて、手札に加える。そして山札を切る。

グッズは、自分の番に何枚でも使える。

Illus. AYUMI ODASHIMA
G svHK 025/053

©2024 Pokémon/Nintendo/Creatures/GAME FREAK.

グッズ　トレーナーズ

ポケギア3.0

自分の山札を上から7枚見て、その中からサポートを1枚選び、相手に見せて、手札に加える。残りのカードは山札にもどして切る。

グッズは、自分の番に何枚でも使える。

Illus. Toyste Beach
G svEL 014/020

©2023 Pokémon/Nintendo/Creatures/GAME FREAK.

グッズ　トレーナーズ

ポケギア3.0

自分の山札を上から7枚見て、その中からサポートを1枚選び、相手に見せて、手札に加える。残りのカードは山札にもどして切る。

グッズは、自分の番に何枚でも使える。

Illus. Toyste Beach
G svEL 014/020

©2023 Pokémon/Nintendo/Creatures/GAME FREAK.

グッズ　トレーナーズ

カウンターキャッチャー

このカードは、自分のサイドの残り枚数が、相手のサイドの残り枚数より多いときにしか使えない。

相手のベンチポケモンを1匹選び、バトルポケモンと入れ替える。

グッズは、自分の番に何枚でも使える。

Illus. Toyste Beach
G svHM 021/053

©2024 Pokémon/Nintendo/Creatures/GAME FREAK.

グッズ　トレーナーズ

ポケギア3.0

自分の山札を上から7枚見て、その中からサポートを1枚選び、相手に見せて、手札に加える。残りのカードは山札にもどして切る。

グッズは、自分の番に何枚でも使える。

Illus. Toyste Beach
G svEL 014/020

©2023 Pokémon/Nintendo/Creatures/GAME FREAK.

グッズ　トレーナーズ

大地の器

このカードは、自分の手札を1枚トラッシュしなければ使えない。

自分の山札から基本エネルギーを2枚まで選び、相手に見せて、手札に加える。そして山札を切る。

グッズは、自分の番に何枚でも使える。

Illus. AYUMI ODASHIMA
G svHK 025/053

©2024 Pokémon/Nintendo/Creatures/GAME FREAK.

グッズ　トレーナーズ

カウンターキャッチャー

このカードは、自分のサイドの残り枚数が、相手のサイドの残り枚数より多いときにしか使えない。

相手のベンチポケモンを1匹選び、バトルポケモンと入れ替える。

グッズは、自分の番に何枚でも使える。

Illus. Toyste Beach
G svHM 021/053

©2024 Pokémon/Nintendo/Creatures/GAME FREAK.

グッズ　トレーナーズ

カウンターキャッチャー

このカードは、自分のサイドの残り枚数が、相手のサイドの残り枚数より多いときにしか使えない。

相手のベンチポケモンを1匹選び、バトルポケモンと入れ替える。

Illus. Toyste Beach

G svHM 021/053

グッズは、自分の番に何枚でも使える。

©2024 Pokémon/Nintendo/Creatures/GAME FREAK.

グッズ　トレーナーズ

すごいつりざお

自分のトラッシュからポケモンと基本エネルギーを合計3枚まで選び、相手に見せて、山札にもどして切る。

Illus. Toyste Beach

G svHM 023/053

グッズは、自分の番に何枚でも使える。

©2024 Pokémon/Nintendo/Creatures/GAME FREAK.

グッズ　トレーナーズ

ネストボール

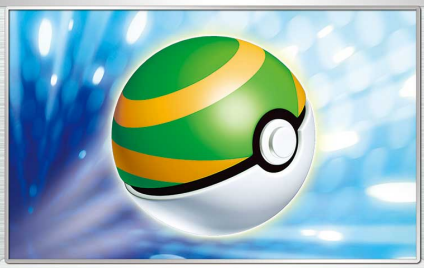

自分の山札から**たね**ポケモンを1枚選び、ベンチに出す。そして山札を切る。

Illus. Toyste Beach

G svHM 027/053

グッズは、自分の番に何枚でも使える。

©2024 Pokémon/Nintendo/Creatures/GAME FREAK.

グッズ　トレーナーズ

カウンターキャッチャー

このカードは、自分のサイドの残り枚数が、相手のサイドの残り枚数より多いときにしか使えない。

相手のベンチポケモンを1匹選び、バトルポケモンと入れ替える。

Illus. Toyste Beach

G svHM 021/053

グッズは、自分の番に何枚でも使える。

©2024 Pokémon/Nintendo/Creatures/GAME FREAK.

グッズ　トレーナーズ

ネストボール

自分の山札から**たね**ポケモンを1枚選び、ベンチに出す。そして山札を切る。

Illus. Toyste Beach

G svHM 027/053

グッズは、自分の番に何枚でも使える。

©2024 Pokémon/Nintendo/Creatures/GAME FREAK.

グッズ　トレーナーズ

ネストボール

自分の山札から**たね**ポケモンを1枚選び、ベンチに出す。そして山札を切る。

Illus. Toyste Beach

G svHM 027/053

グッズは、自分の番に何枚でも使える。

©2024 Pokémon/Nintendo/Creatures/GAME FREAK.

グッズ　トレーナーズ

すごいつりざお

自分のトラッシュからポケモンと基本エネルギーを合計3枚まで選び、相手に見せて、山札にもどして切る。

Illus. Toyste Beach

G svHM 023/053

グッズは、自分の番に何枚でも使える。

©2024 Pokémon/Nintendo/Creatures/GAME FREAK.

グッズ　トレーナーズ

ネストボール

自分の山札から**たね**ポケモンを1枚選び、ベンチに出す。そして山札を切る。

Illus. Toyste Beach

G svHM 027/053

グッズは、自分の番に何枚でも使える。

©2024 Pokémon/Nintendo/Creatures/GAME FREAK.

TRAINER'S　グッズ

トレッキングシューズ

自分の山札を上から1枚見て、そのカードを手札に加える。
または、そのカードをトラッシュし、自分の山札を1枚引く。

Illus.Toyste Beach

svHM F 026/053

グッズは、自分の番に何枚でも使える。

©2024 Pokémon/Nintendo/Creatures/GAME FREAK.

TRAINER'S グッズ

トレッキングシューズ

自分の山札を上から1枚見て、そのカードを手札に加える。
または、そのカードをトラッシュし、自分の山札を1枚引く。

グッズは、自分の番に何枚でも使える。

Illus.Toyste Beach
svHM F 026/053

©2024 Pokémon/Nintendo/Creatures/GAME FREAK.

TRAINER'S グッズ

ガッツのつるはし

自分の山札を上から1枚オモテにして、そのカードが闘エネルギーなら、自分のベンチポケモンにつける。闘エネルギーでないなら、相手に見せて、手札に加える。

グッズは、自分の番に何枚でも使える。

Illus.Eske Yoshinob
svHM F 022/053

©2024 Pokémon/Nintendo/Creatures/GAME FREAK.

グッズ トレーナーズ

ハンドトリマー

おたがいのプレイヤーは、それぞれ自分の手札が5枚になるようにトラッシュする。（トラッシュは相手から行う。 手札が5枚以下のプレイヤーはトラッシュしない。）

グッズは、自分の番に何枚でも使える。

Illus. Ayaka Yoshida
H svSM 061/071 U

©2024 Pokémon/Nintendo/Creatures/GAME FREAK.

TRAINER'S グッズ

トレッキングシューズ

自分の山札を上から1枚見て、そのカードを手札に加える。
または、そのカードをトラッシュし、自分の山札を1枚引く。

グッズは、自分の番に何枚でも使える。

Illus.Toyste Beach
svHM F 026/053

©2024 Pokémon/Nintendo/Creatures/GAME FREAK.

TRAINER'S グッズ

ガッツのつるはし

自分の山札を上から1枚オモテにして、そのカードが闘エネルギーなら、自分のベンチポケモンにつける。闘エネルギーでないなら、相手に見せて、手札に加える。

グッズは、自分の番に何枚でも使える。

Illus.Eske Yoshinob
svHM F 022/053

©2024 Pokémon/Nintendo/Creatures/GAME FREAK.

ポケモンのどうぐ トレーナーズ

ブーストエナジー 古代

このカードをつけている「古代」のポケモンは、最大HPが「+60」され、そのポケモンは、特殊状態にならず、受けている特殊状態は、すべて回復する。

ポケモンのどうぐは、自分の番に何枚でも、自分のポケモンにつけられる。ポケモン1匹につき1枚だけつけられ、つけたままにする。

Illus. Sban Graphics
G svHK 035/053

©2024 Pokémon/Nintendo/Creatures/GAME FREAK.

TRAINER'S グッズ

トレッキングシューズ

自分の山札を上から1枚見て、そのカードを手札に加える。
または、そのカードをトラッシュし、自分の山札を1枚引く。

グッズは、自分の番に何枚でも使える。

Illus.Toyste Beach
svHM F 026/053

©2024 Pokémon/Nintendo/Creatures/GAME FREAK.

TRAINER'S グッズ

ヒスイのヘビーボール

ウラになっている自分のサイドのオモテをすべて見る。その中から**たね**ポケモンを1枚選び、相手に見せて、この「ヒスイのヘビーボール」と入れ替えて、手札に加える。見たサイドや入れ替えたカードはすべてウラにして切り、サイドとして置く。

グッズは、自分の番に何枚でも使える。

Illus.Studio Bora Inc.
svHM F 029/053

©2024 Pokémon/Nintendo/Creatures/GAME FREAK.

ポケモンのどうぐ トレーナーズ

ブーストエナジー 古代

このカードをつけている「古代」のポケモンは、最大HPが「+60」され、そのポケモンは、特殊状態にならず、受けている特殊状態は、すべて回復する。

ポケモンのどうぐは、自分の番に何枚でも、自分のポケモンにつけられる。ポケモン1匹につき1枚だけつけられ、つけたままにする。

Illus. Sban Graphics
G svHK 035/053

©2024 Pokémon/Nintendo/Creatures/GAME FREAK.

TRAINER'S グッズ

森の封印石

ポケモンのどうぐ ポケモンのどうぐは、自分のポケモンにつけて使う。
ポケモン1匹につき1枚だけつけられ、つけたままにする。

VSTAR パワー

このカードをつけている「ポケモンV」は、このVSTARパワーを使える。

特性 スターアルケミー

自分の番に使える。自分の山札から好きなカードを1枚選び、手札に加える。そして山札をけす。[対戦中、自分はVSTARパワーを1回しか使えない。]

グッズは、自分の番に何枚でも使える。

Illus. AYUMI ODASHIMA
svHM F 036/053

©2024 Pokémon/Nintendo/Creatures/GAME FREAK.

サポート トレーナーズ

探検家の先導

自分の山札を上から6枚見て、その中からカードを2枚選び、手札に加える。残りのカードはトラッシュする。

サポートは、自分の番に1枚しか使えない。

Illus. Hideki Ishikawa
H sv5K 067/071 U

©2024 Pokémon/Nintendo/Creatures/GAME FREAK.

サポート トレーナーズ

オーリム博士の気迫

自分の「古代」のポケモンを2匹まで選び、トラッシュから基本エネルギーを1枚ずつつける。その後、自分の山札を3枚引く。

サポートは、自分の番に1枚しか使えない。

Illus. Megumi Mizutani
G svHK 038/053

©2024 Pokémon/Nintendo/Creatures/GAME FREAK.

ポケモンのどうぐ トレーナーズ

ヒーローマント

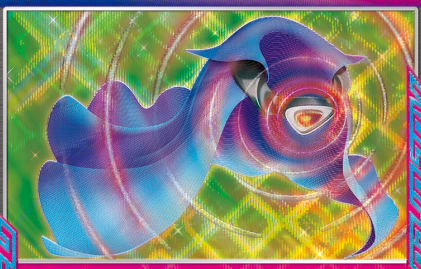

このカードをつけているポケモンの最大HPは「+100」される。

ACE SPECのカードは、デッキに1枚しか入れられない。

ポケモンのどうぐは、自分の番に何枚でも、自分のポケモンにつけられる。ポケモン1匹につき1枚だけつけられ、つけたままにする。

Illus. Toyste Beach
H sv5M 064/071 ACE

©2024 Pokémon/Nintendo/Creatures/GAME FREAK.

サポート トレーナーズ

探検家の先導

自分の山札を上から6枚見て、その中からカードを2枚選び、手札に加える。残りのカードはトラッシュする。

サポートは、自分の番に1枚しか使えない。

Illus. Hideki Ishikawa
H sv5K 067/071 U

©2024 Pokémon/Nintendo/Creatures/GAME FREAK.

サポート トレーナーズ

オーリム博士の気迫

自分の「古代」のポケモンを2匹まで選び、トラッシュから基本エネルギーを1枚ずつつける。その後、自分の山札を3枚引く。

サポートは、自分の番に1枚しか使えない。

Illus. Megumi Mizutani
G svHK 038/053

©2024 Pokémon/Nintendo/Creatures/GAME FREAK.

サポート トレーナーズ

探検家の先導

自分の山札を上から6枚見て、その中からカードを2枚選び、手札に加える。残りのカードはトラッシュする。

サポートは、自分の番に1枚しか使えない。

Illus. Hideki Ishikawa
H sv5K 067/071 U

©2024 Pokémon/Nintendo/Creatures/GAME FREAK.

サポート トレーナーズ

探検家の先導

自分の山札を上から6枚見て、その中からカードを2枚選び、手札に加える。残りのカードはトラッシュする。

サポートは、自分の番に1枚しか使えない。

Illus. Hideki Ishikawa
H sv5K 067/071 U

©2024 Pokémon/Nintendo/Creatures/GAME FREAK.

サポート トレーナーズ

オーリム博士の気迫

自分の「古代」のポケモンを2匹まで選び、トラッシュから基本エネルギーを1枚ずつつける。その後、自分の山札を3枚引く。

サポートは、自分の番に1枚しか使えない。

Illus. Megumi Mizutani
G svHK 038/053

©2024 Pokémon/Nintendo/Creatures/GAME FREAK.

サポート　トレーナーズ

オーリム博士の気迫

自分の「古代」のポケモンを2匹まで選び、トラッシュから基本エネルギーを1枚ずつつける。その後、自分の山札を3枚引く。

サポートは、自分の番に1枚しか使えない。

Illus. Megumi Mizutani
G svHK 038/053

©2024 Pokémon/Nintendo/Creatures/GAME FREAK.

スタジアム　トレーナーズ

ボウルタウン

おたがいのプレイヤーは、自分の番ごとに1回、自分の山札から**たね**ポケモン（「ルールを持つポケモン」をのぞく）を1枚選び、ベンチに出してよい。そして山札を切る。

スタジアムは、自分の番に1枚、バトル場の横に出せる。別のスタジアムが場に出たなら、このカードをトラッシュする。同じ名前のスタジアムは場に出せない。

Illus. Oswaldo KATO
G svHM 049/053

©2024 Pokémon/Nintendo/Creatures/GAME FREAK.

基本エネルギー　エネルギー

基本ツエネルギー

sv1S 108/078 UR

©2023 Pokémon/Nintendo/Creatures/GAME FREAK.

サポート　トレーナーズ

ビワ

相手の手札を見て、その中からグッズを2枚まで選び、トラッシュする。

サポートは、自分の番に1枚しか使えない。

Illus. GOSSAN
H sv5K 068/071 U

©2024 Pokémon/Nintendo/Creatures/GAME FREAK.

基本エネルギー　エネルギー

基本ツエネルギー

sv1S 108/078 UR

©2023 Pokémon/Nintendo/Creatures/GAME FREAK.

基本エネルギー　エネルギー

基本ツエネルギー

sv1S 108/078 UR

©2023 Pokémon/Nintendo/Creatures/GAME FREAK.

スタジアム　トレーナーズ

ボウルタウン

おたがいのプレイヤーは、自分の番ごとに1回、自分の山札から**たね**ポケモン（「ルールを持つポケモン」をのぞく）を1枚選び、ベンチに出してよい。そして山札を切る。

スタジアムは、自分の番に1枚、バトル場の横に出せる。別のスタジアムが場に出たなら、このカードをトラッシュする。同じ名前のスタジアムは場に出せない。

Illus. Oswaldo KATO
G svHM 049/053

©2024 Pokémon/Nintendo/Creatures/GAME FREAK.

基本エネルギー　エネルギー

基本ツエネルギー

sv1S 108/078 UR

©2023 Pokémon/Nintendo/Creatures/GAME FREAK.

基本エネルギー　エネルギー

基本ツエネルギー

sv1S 108/078 UR

©2023 Pokémon/Nintendo/Creatures/GAME FREAK.

基本エネルギー
エネルギー
基本エネルギー
sv2a 210/165 UR
©2023 Pokémon/Nintendo/Creatures/GAME FREAK.

ENERGY
ダブルターボエネルギー
特殊エネルギー
このカードは、ポケモンについているかぎり、✶エネルギー2個ぶんとしてはたらく。
このカードをつけているポケモンが使うワザの、相手のポケモンへのダメージは「-20」される。
svHM F 051/053
©2024 Pokémon/Nintendo/Creatures/GAME FREAK.

基本エネルギー
エネルギー
基本エネルギー
sv2a 210/165 UR
©2023 Pokémon/Nintendo/Creatures/GAME FREAK.

ENERGY
ダブルターボエネルギー
特殊エネルギー
このカードは、ポケモンについているかぎり、✶エネルギー2個ぶんとしてはたらく。
このカードをつけているポケモンが使うワザの、相手のポケモンへのダメージは「-20」される。
svHM F 051/053
©2024 Pokémon/Nintendo/Creatures/GAME FREAK.

ENERGY
ダブルターボエネルギー
特殊エネルギー
このカードは、ポケモンについているかぎり、✶エネルギー2個ぶんとしてはたらく。
このカードをつけているポケモンが使うワザの、相手のポケモンへのダメージは「-20」される。
svHM F 051/053
©2024 Pokémon/Nintendo/Creatures/GAME FREAK.

ENERGY
ダブルターボエネルギー
特殊エネルギー
このカードは、ポケモンについているかぎり、✶エネルギー2個ぶんとしてはたらく。
このカードをつけているポケモンが使うワザの、相手のポケモンへのダメージは「-20」される。
svHM F 051/053
©2024 Pokémon/Nintendo/Creatures/GAME FREAK.