Nom : **KENGNE TATSINDJOU**
Prénom : **PRINCESSE HELENA**
Filière :GTR1
Date : **04 mai 2026**
Cours : **TP Programmation web**

RAPPORT DU TP DE PROGRAMMATION WEB

TP1 :

Thème :Découverte du web et création d'une première page HTML

Objectifs du cours :

-comprendre le rôle d'un fichier HTML dans une page web

-créer une page web simple à partir d'un éditeur de texte

-modifier le contenu d'une page HTML

INTRODUCTION

Dans ce TP nous avons parlé de la découverte du web qui a juste pour but de nous faire découvrir la structure et fonctionnement de base du web et la création d'un programme en HTML .Dans la suite de notre rapport nous présenterons les points clé de notre et des résultats obtenu après interprétation du code HTML par le navigateur

1)Matériels et logiciels nécessaires

Pour l'écriture de ce programme nous avons utilisé les logiciels suivants :

VisualstudioCode Ms edge

Nous avons créé un dossier où nous avons enregistré les fichiers TP

2)Présentation du dossier de travail

Nous avons créé un dossier nommé Tp_découverte_web où nous y avons insérer un fichier nommé index.html ceci est le résultats que nous avons obtenu suite à cela

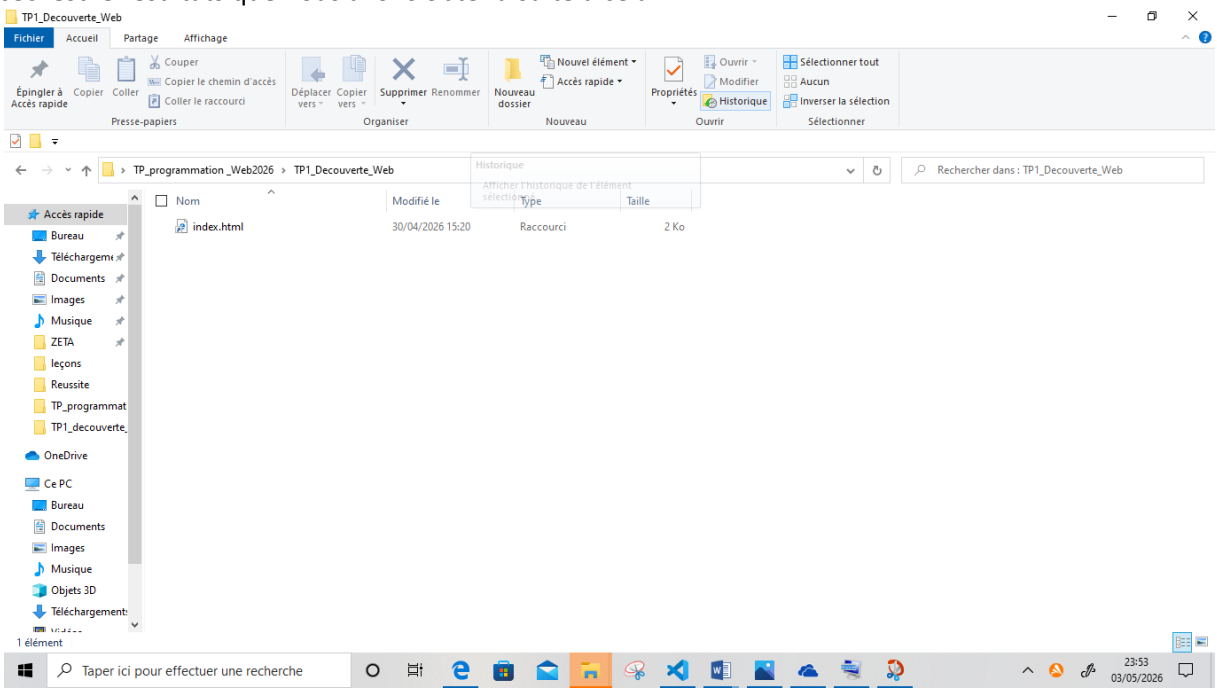

3)Ouverture du projet dans Visual Studio Code

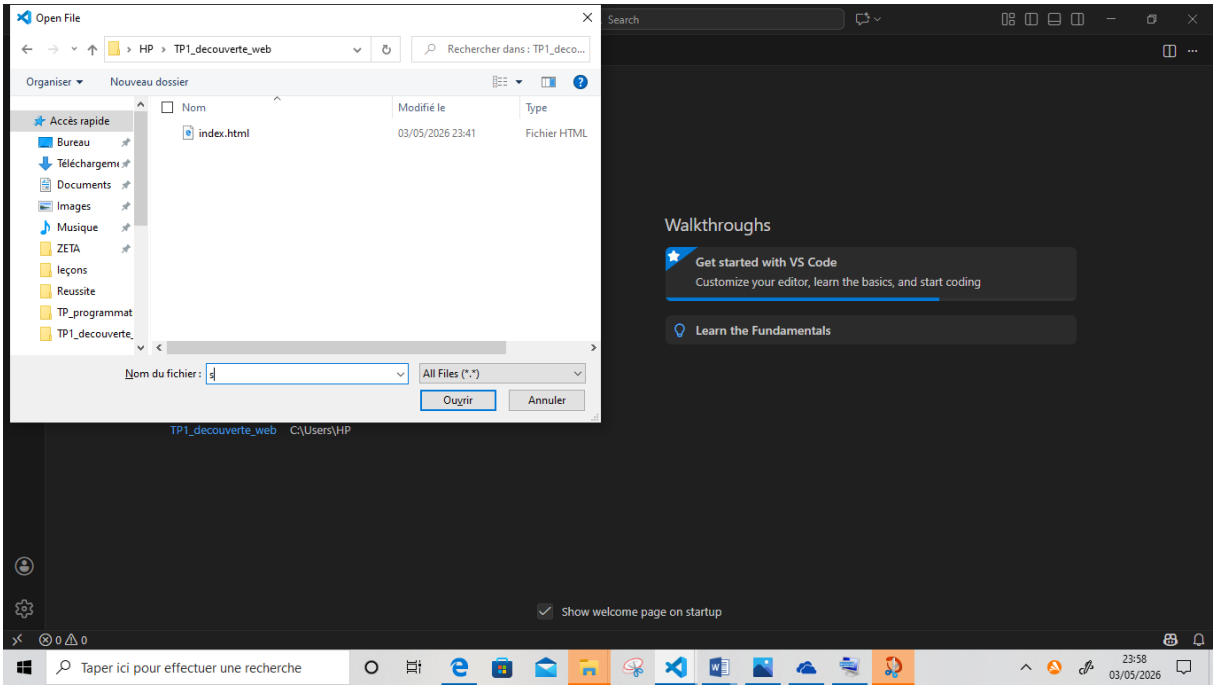

4)Création de la structure minimale d'une page HTM

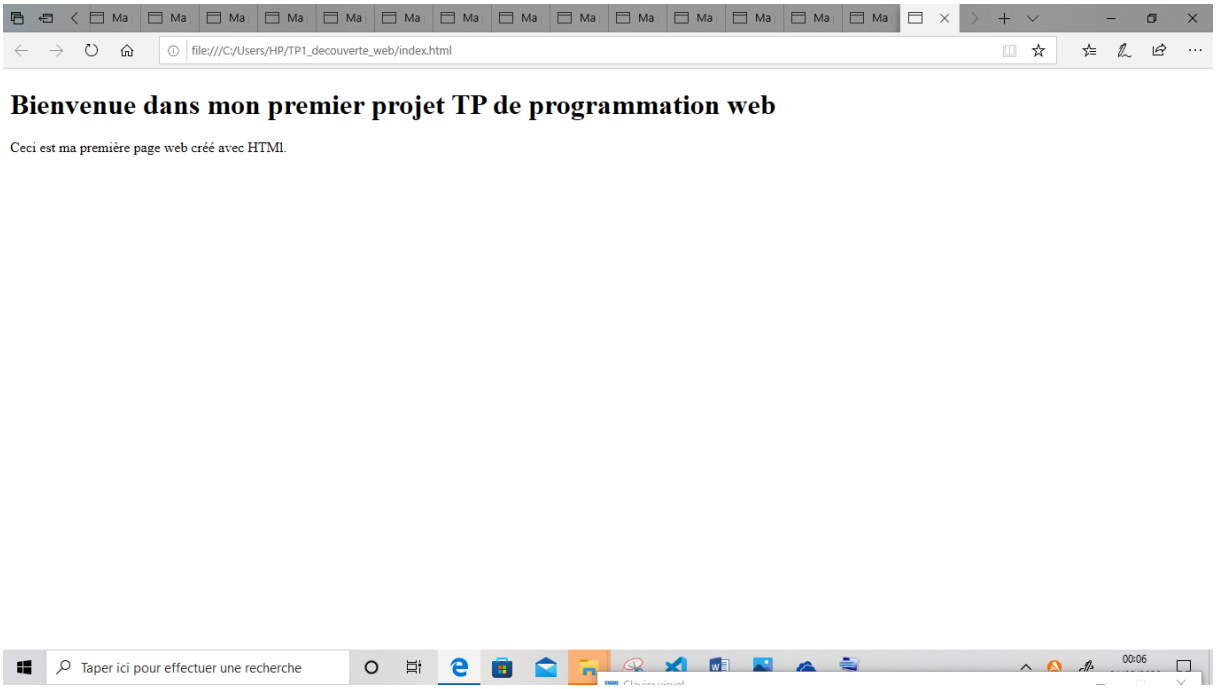

5)Ouverture de la page dans le navigateur

6)Modification du contenu de la page

7)Ajout d'une liste dans la page

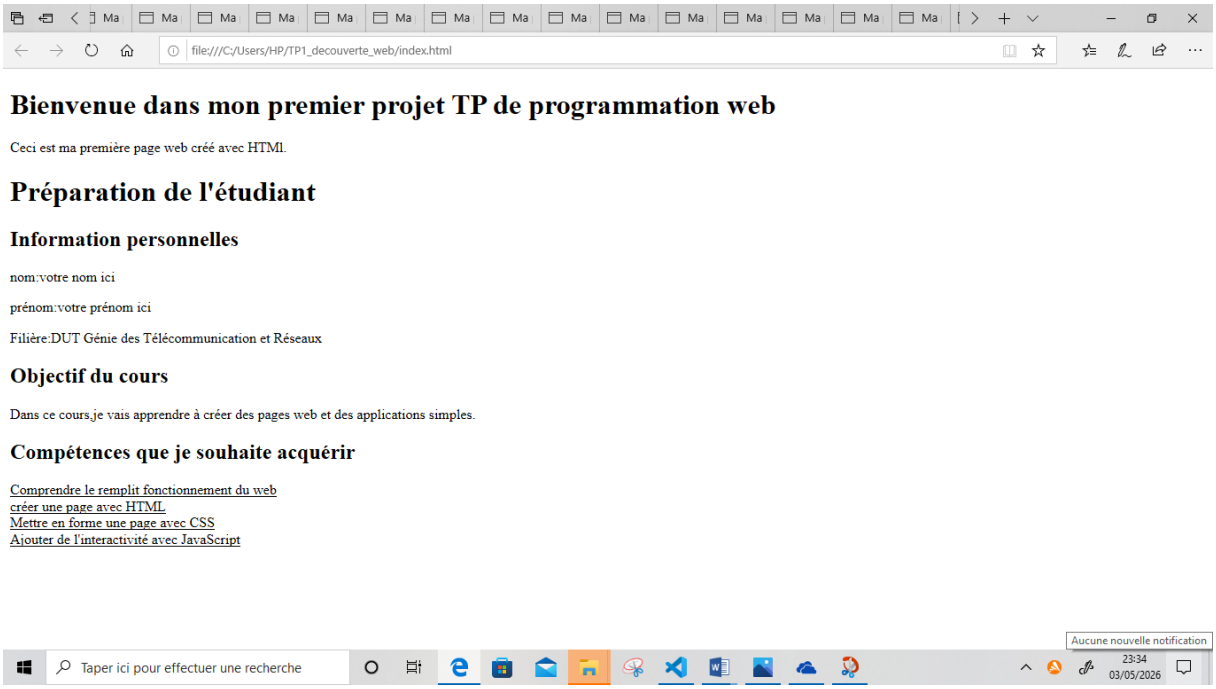

8)Ajout d’un lien hypertexte

Observation de la page avec les outils du navigateur

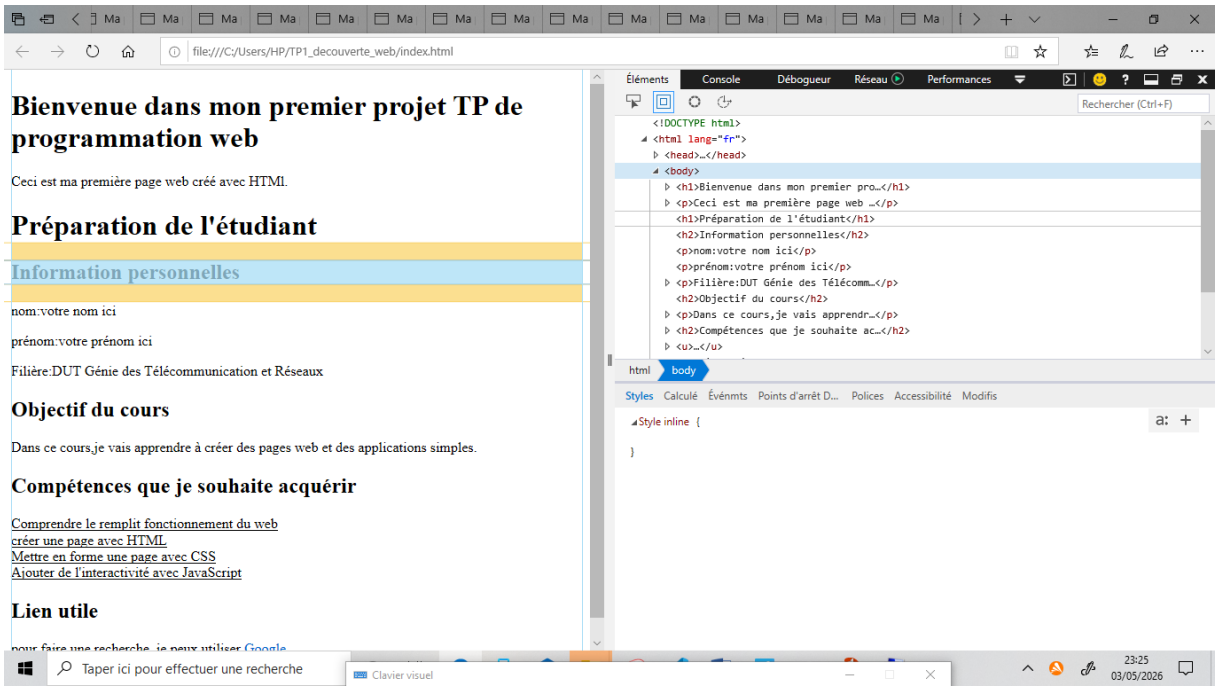

10)Modification temporaire dans le navigateur

11)Activité guidée :personnalisation de la page d’accueil

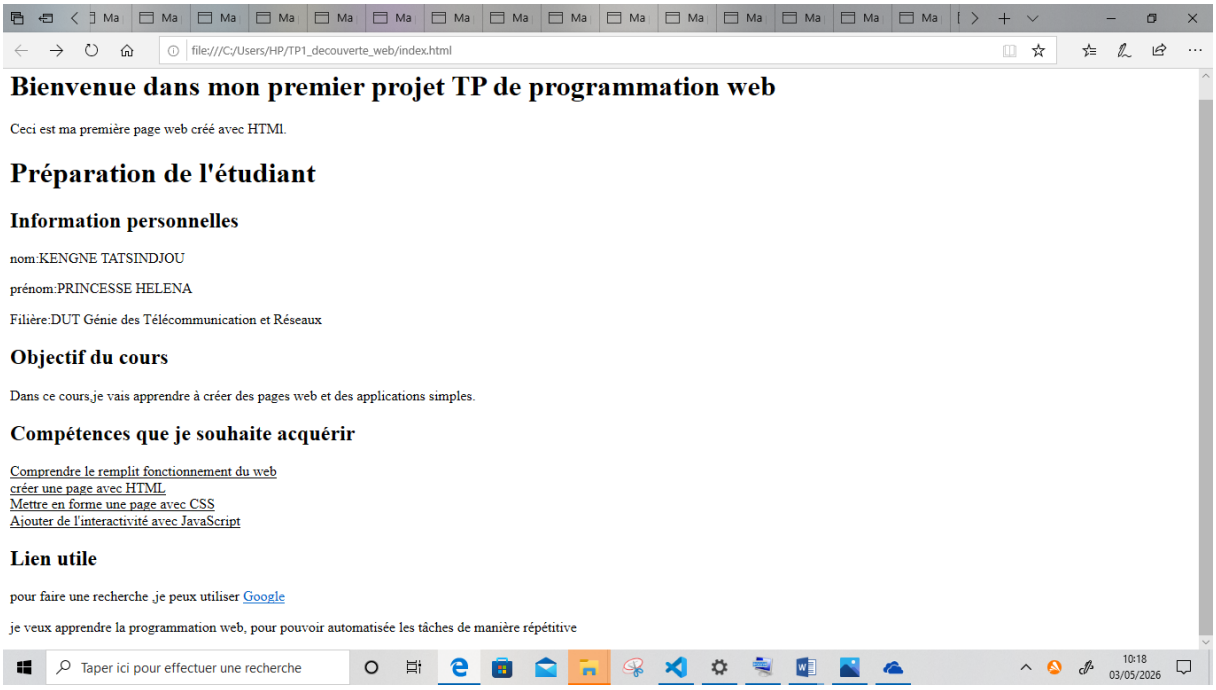

12)Mini-exercice d'application

Ici nous avons écrit une succession de code pour afficher une liste en utilisant la balise<li>

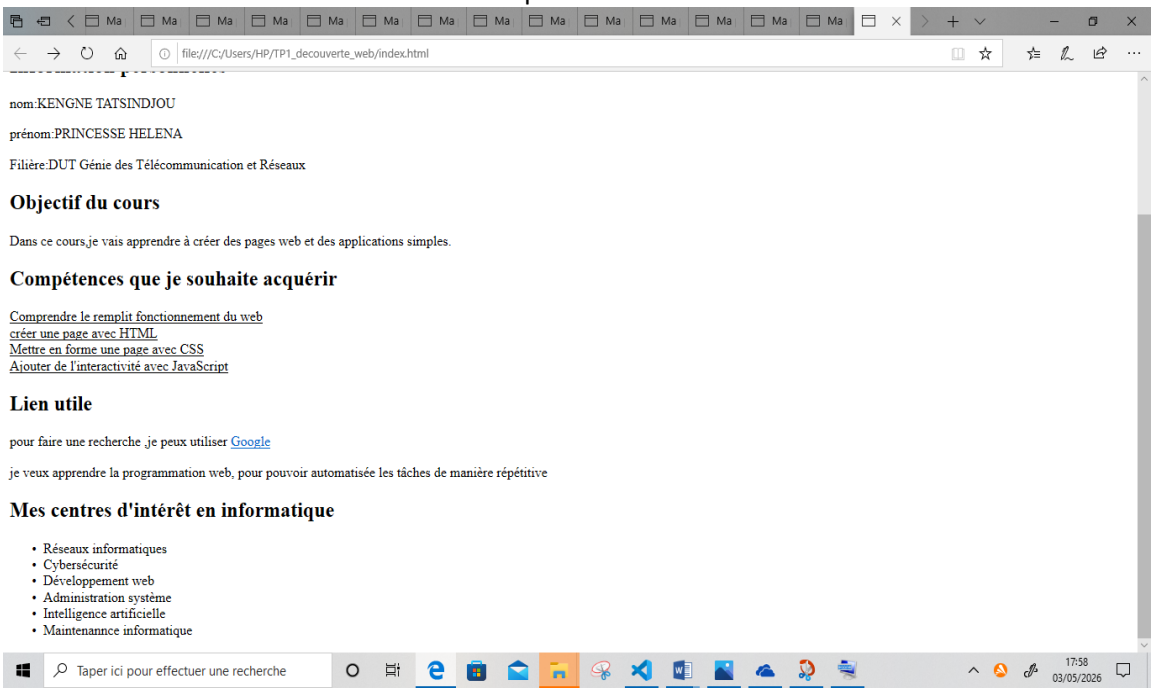

13)Exercice de compréhension

1-le navigateur a pour rôle :
*lire le code source
*traduit ce code
2-différence entre la partie <head> et celle <body> est que la partie <head >est invisible directement sur la page alors que la partie <body >est visible par l'utilisation
6-la balise <a> permet de créer un lien
7-la différence est que dans Visual Studio code modifications sont permanente mais dans l'insertion du navigateur les modifications sont temporaire les modifications disparaissent dès qu'on actualise la page
dans la fenêtre du navigateur
3-la balise <title> sert à définir le titre de la page

4-on utilise la balise <meta charset= ‘’ UTF -8’’>pour définir l’encodage des caractères de la page en UTF-8
5-la balise <p> permet de créer un paragraphe

Conclusion

Ce TP nous a permis de découvrir les bases de la programmation web.Nous avons appris à créer les pages HTML et éffectuer toutes sortes de modification possible .ceci nous a permis de comprendre les fonctions de bases du web