Руководство пользователя

Программа IB Velocity ускоряет внедрение ИБ и перевод проектов Сонаты на версию 12288.

IB Velocity позволяет:

1. Автоматически менять типы окон с TWindow на TGraphicsComposite и TSubWindow.
2. Переносить палитры.
3. Заменять шрифты на необходимые для проектов по AstraLinux.
4. Добавлять необходимые для ИБ переменные и файлы, а также элементы для мнемосхемы.
5. Распространять на узлы приложения ИБ.
6. Изменять окно Events, добавляя права и регистрацию сообщений.

Так же IB Velocity обладает улучшенным поиском элементов на мнемосхеме, который позволяет искать:

- Пересечения hid to hide.
- Использование определенных окон.
- Неиспользуемые окна.
- Привязки к пользователям.

Программа представляет собой .exe файл, после запуска, которого вас встречает главное окно:

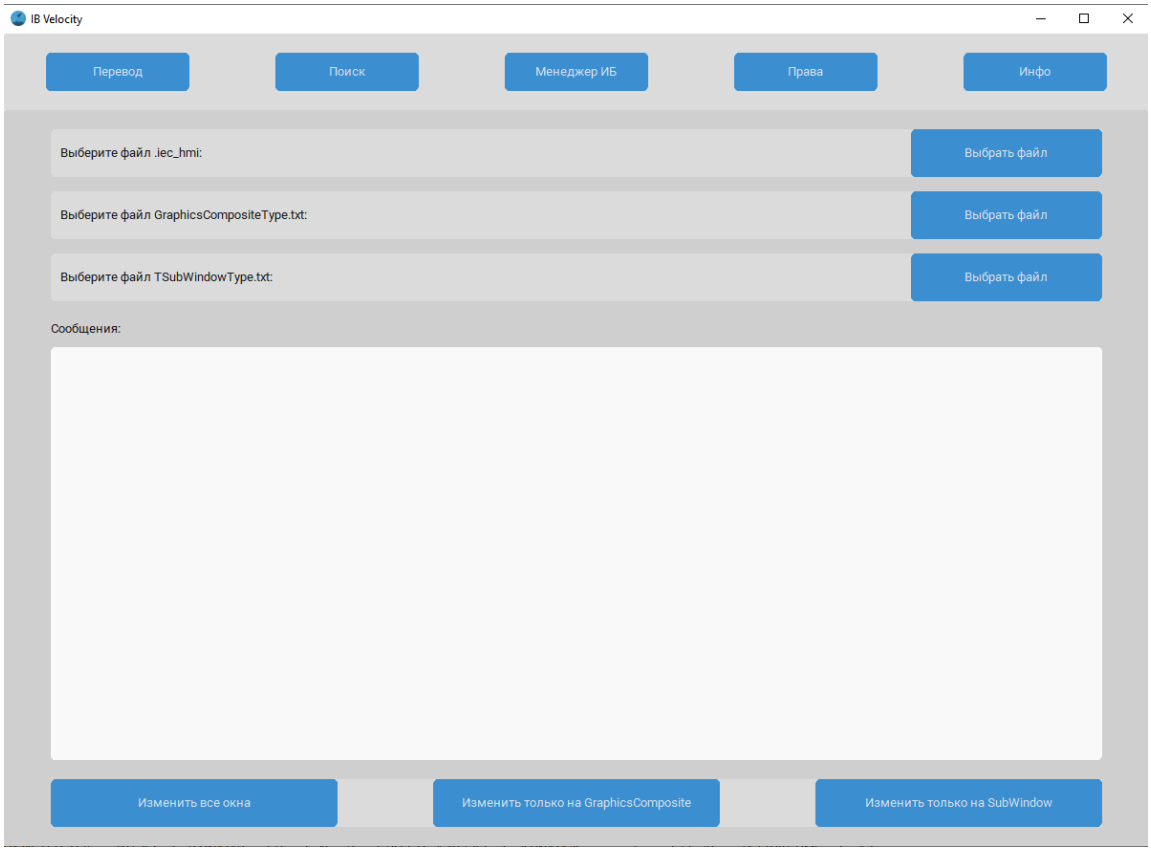

Рис.1 - Главное меню программы «IB Velocity»

В нем есть три кнопки выбора файлов:

1. В первом вы выбираете ваш файл мнемосхемы, он имеет расширение .iec_hmi. Файл должен быть обновлен до сонаты версии 12288, для этого надо открыть мнемосхему под новой сонатой и что-либо изменить (например, сдвинуть любой блок)

   Пример различия файлов одинаковых мнемосхем:

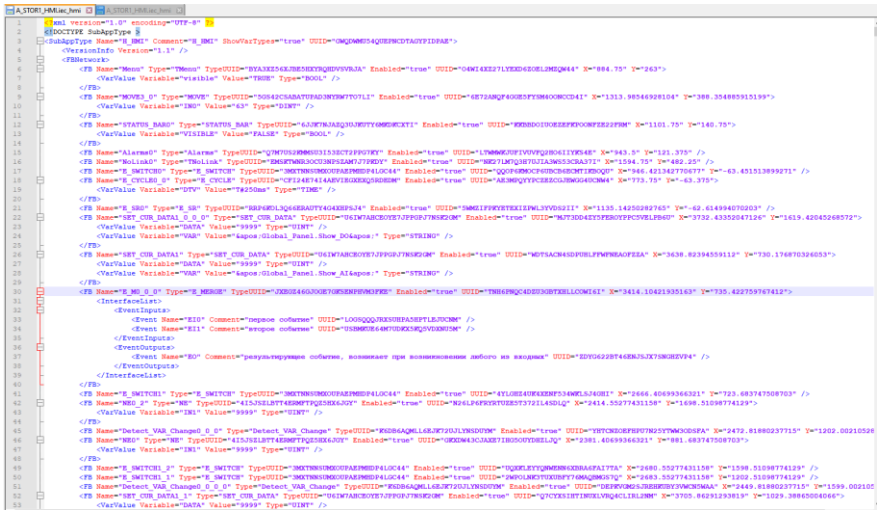

Рис.2 – Пример старого файла мнемосхемы

Рис.3 – Пример файла мнемосхемы, измененного и обновленного до сонаты версии 12288

2. Во втором вы выбираете файл GraphicsCompositeType.txt, в этом файле вы построчно выписываете название окон, которые надо перевести в тип TGraphicsComposite

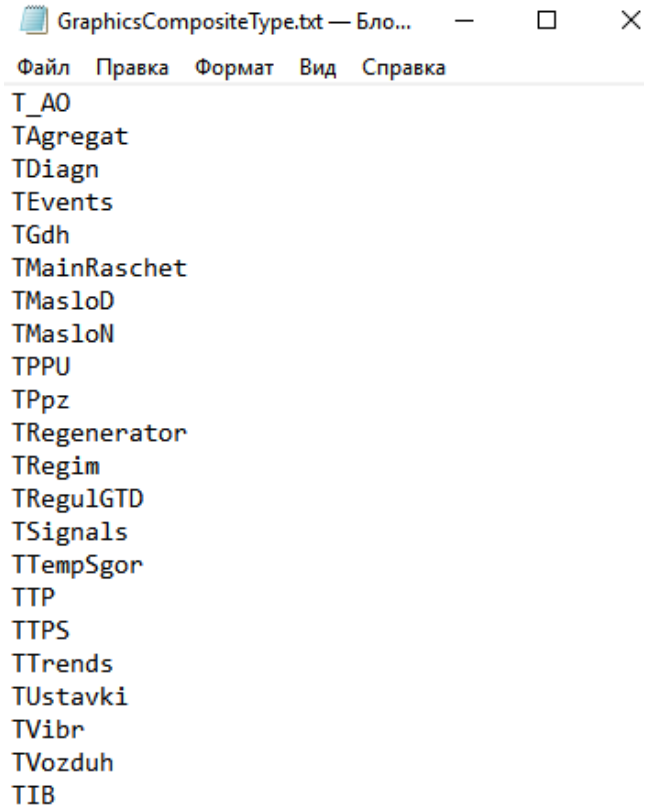

Рис.4 – Пример файла «GraphicsCompositeType.txt»

3. В третьем вы выбираете файл TSubWindowType.txt, в этом файле вы построчно выписываете название окон, которые надо перевести в тип TSubWindow

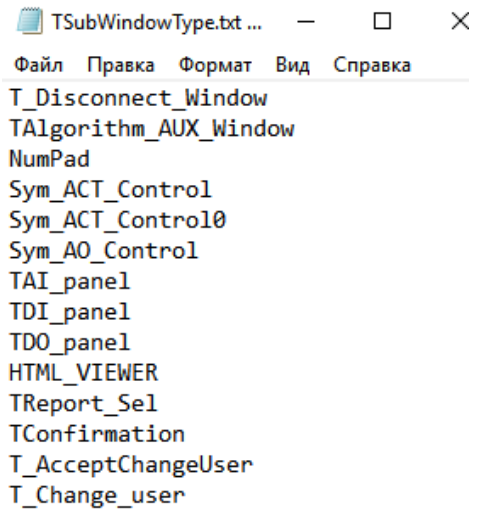

Рис.5 – Пример файла «TSubWindowType.txt»

Внизу расположены три кнопки:

1) Первая изменяет указанные окна на типы TGraphicsComposite и TSubWindow
2) Вторая изменяет только на TGraphicsComposite
3) Третья изменяет только на TSubWindow

Результат программа выдает в файле result.iec_hmi, в той же директории, где находиться сама.

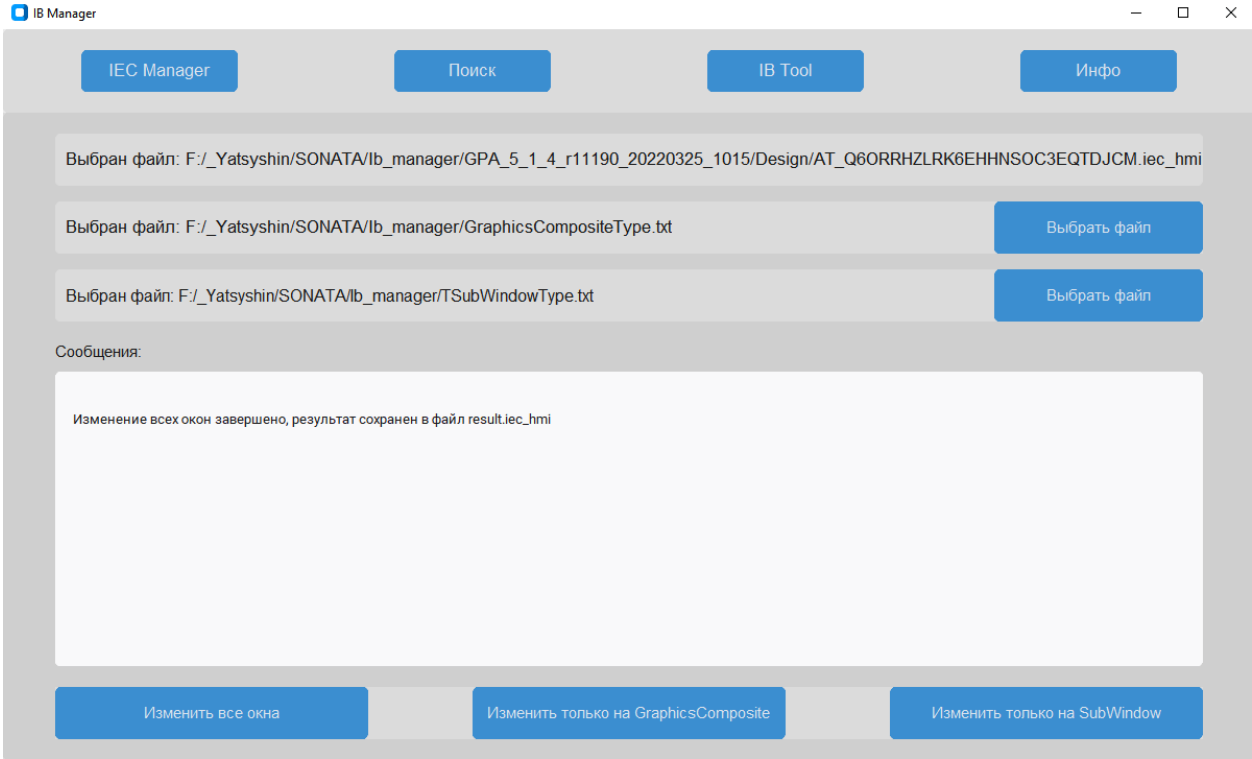

Рис.6 – Вывод кнопки «Изменить все окна»

Вкладка «Поиск»

Рис.7 – Вкладка «Поиск»

Кнопка «Найти все hid to hide» находит блоки, в которых hid замыкается на hide. А затем выводит в блок «Сообщения» название окна, где есть этот блок и название самого блока.

ВНИМАНИЕ: Для копироавания в программе нужно выделить нужный текст и нажать ПКМ

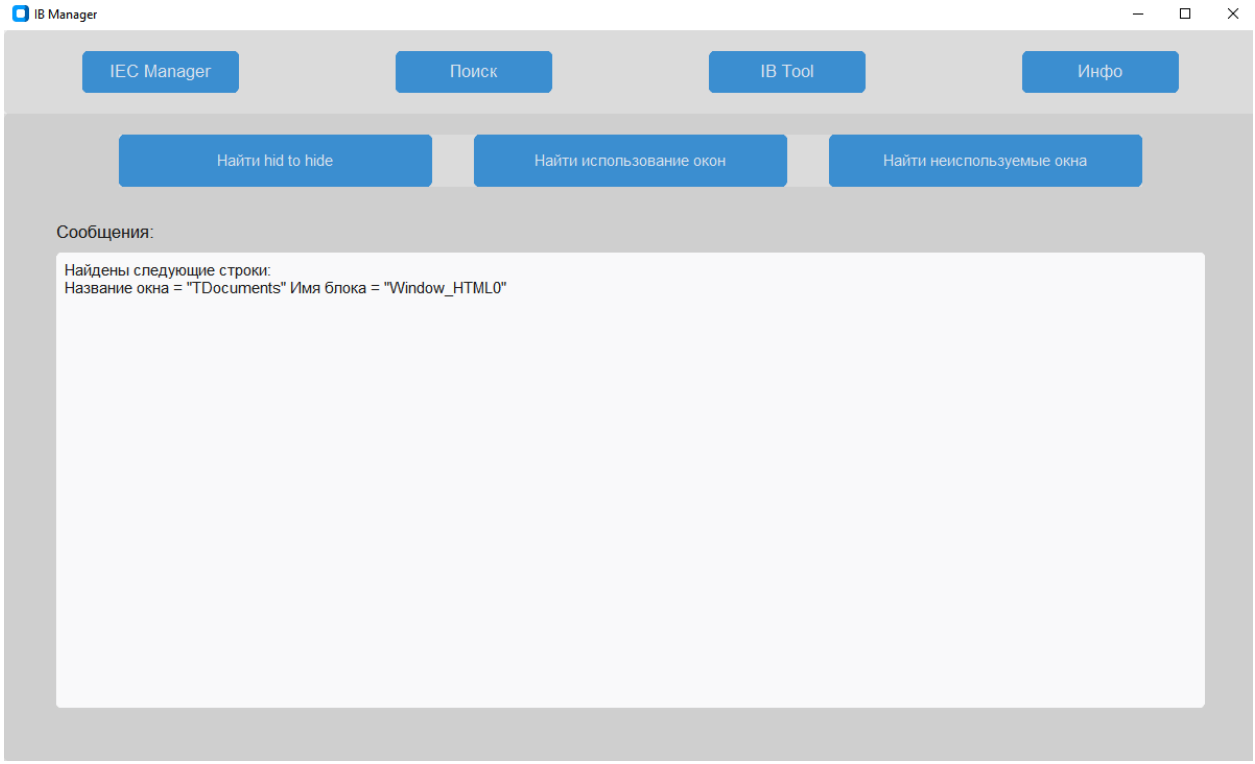

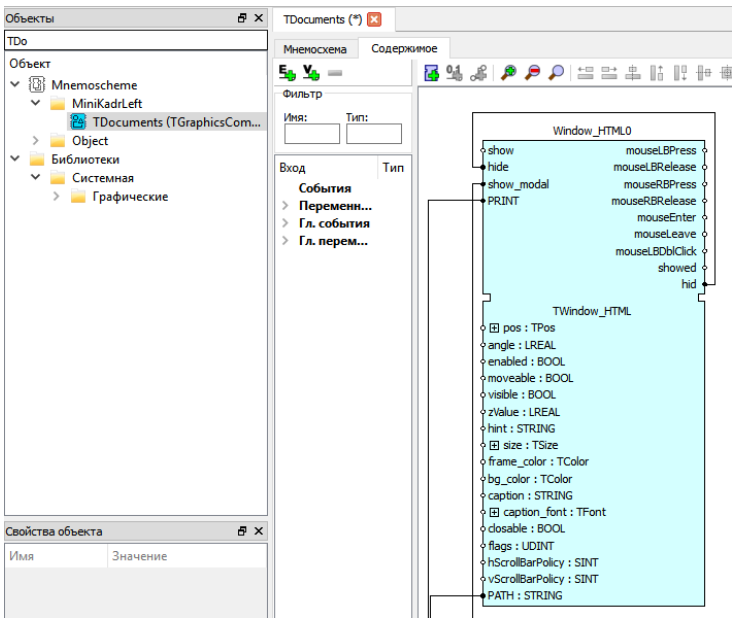

Рис.8 – Вывод кнопки «Найти все hid to hide»
Рис.9 – Отображение в Сонате блока с hid to hide

Кнопка «Найти использование окон» ищет где используются окна, которые вы указали в файлах GraphicsCompositeType.txt и TSubWindowType.txt

Рис.10 – Вывод кнопки «Найти использование окон»

Кнопка «Найти неиспользуемые окона» ищет окна которые нигде не используются

Рис.11 – Вывод кнопки «Найти неиспользуемые окона»

Вкладка «IB Tool»

Рис.12 – Вкладка «IB Tool»

Кнопка «Перенести палитры» переносит палитры в новую версию сонаты. Для этого надо выбрать файл мнемосхемы .iec_hmi, который не открывался под сонатой 12288, а также во вкладке «IEC Manager» выберите файл мнемосхемы .iec_hmi, обновленный до сонаты 12288 (см. стр. №1). Результат выполнения программа сохранит в файл result.iec_hmi.

Рис.13 – Вывод кнопки «Перенести палитры»

Кнопка «Изменить шрифт» изменяет все шрифты в файле мнемосхемы .iec_hmi, выбранном во вкладке «IEC Manager» на PT Sans

Рис.14 – Вывод кнопки «Изменить шрифт»

Кнопка «Добавить переменные» добавляет переменные, необходимые для ИБ. Для этого необходимо выбрать файл конфигурации проекта .prj, интерфейс мнемосхемы и event logger

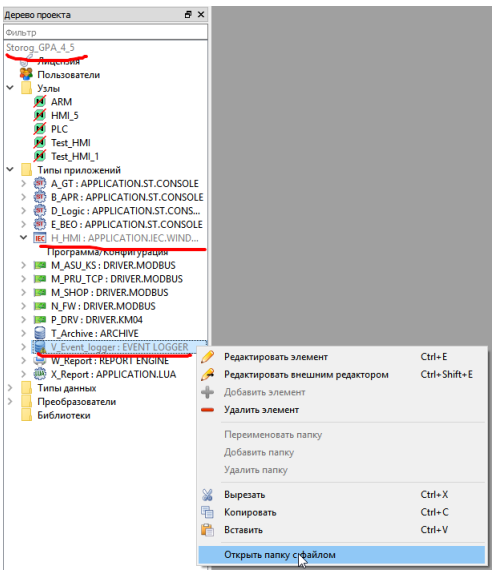

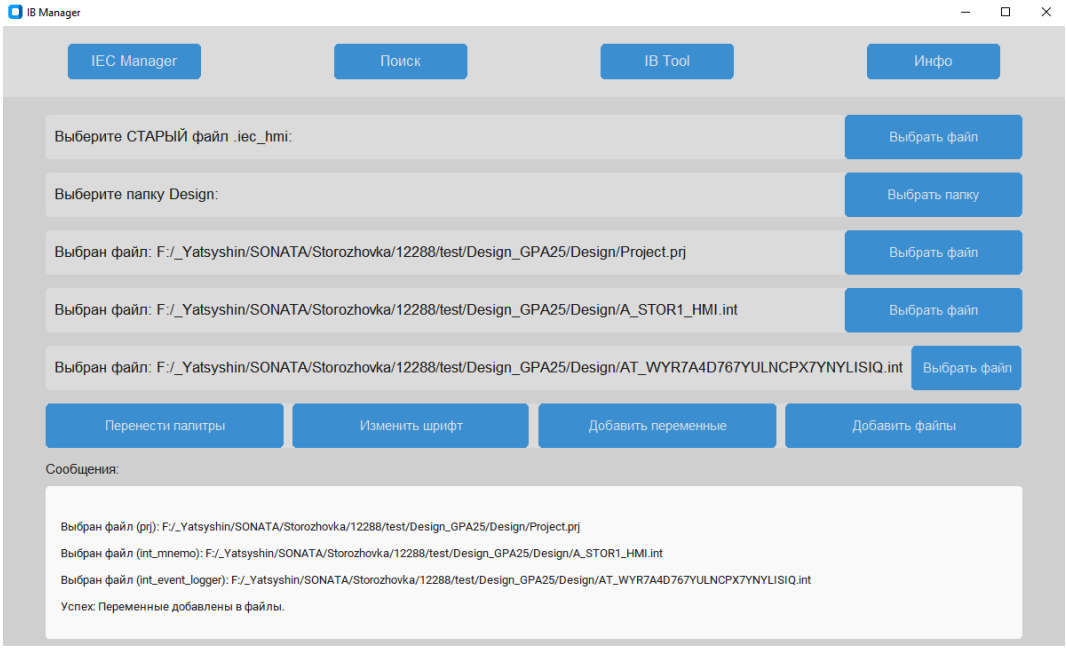

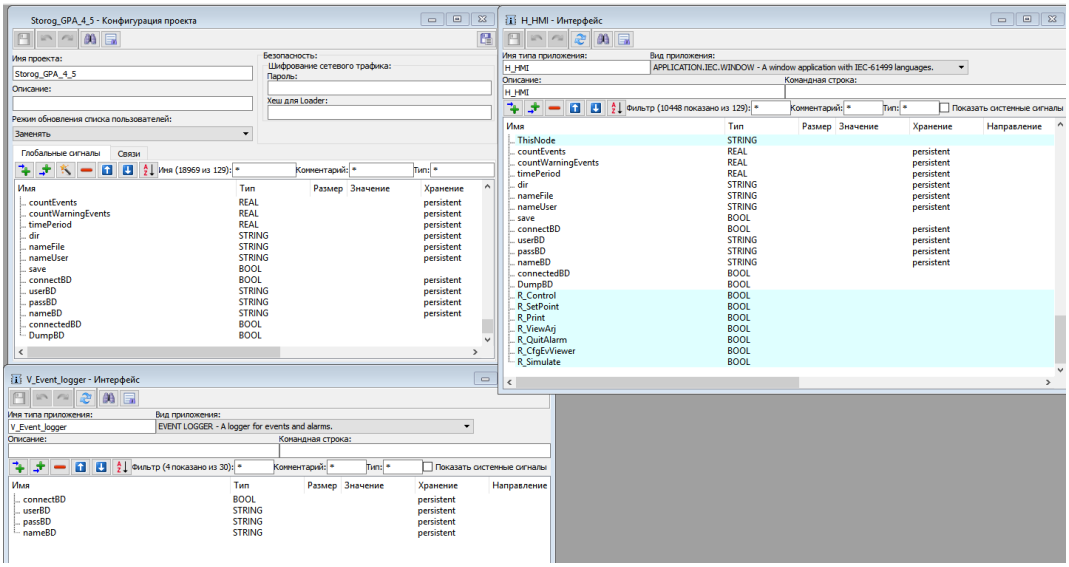

Рис.15 – Небоходимые файлы для работы кнопки «Добавить переменные»
Рис.16 – Вывод кнопки «Добавить переменные»
Рис.17 – Добавленные переменный в сонате

Кнопка «Добавить файлы» добавляет все необходимые файлы для ИБ, создает папку InfSec с нужными файлами, а также добавляет элементы AT_SettingsPgSQL, AT_IB_Event вместе с переменными и кодом внутри, а также тип данных T_IB_Event. Для этого необходимо выбрать папку Design.

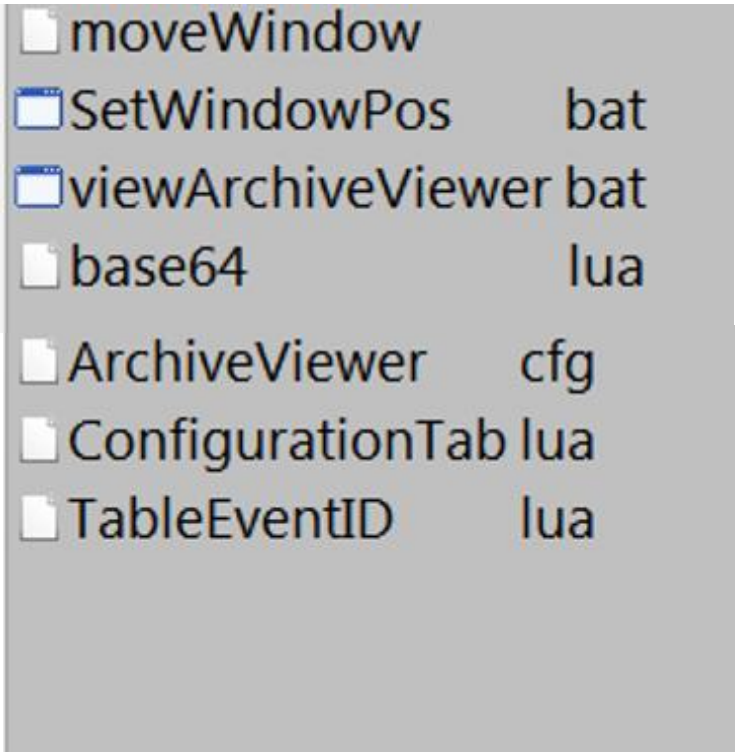

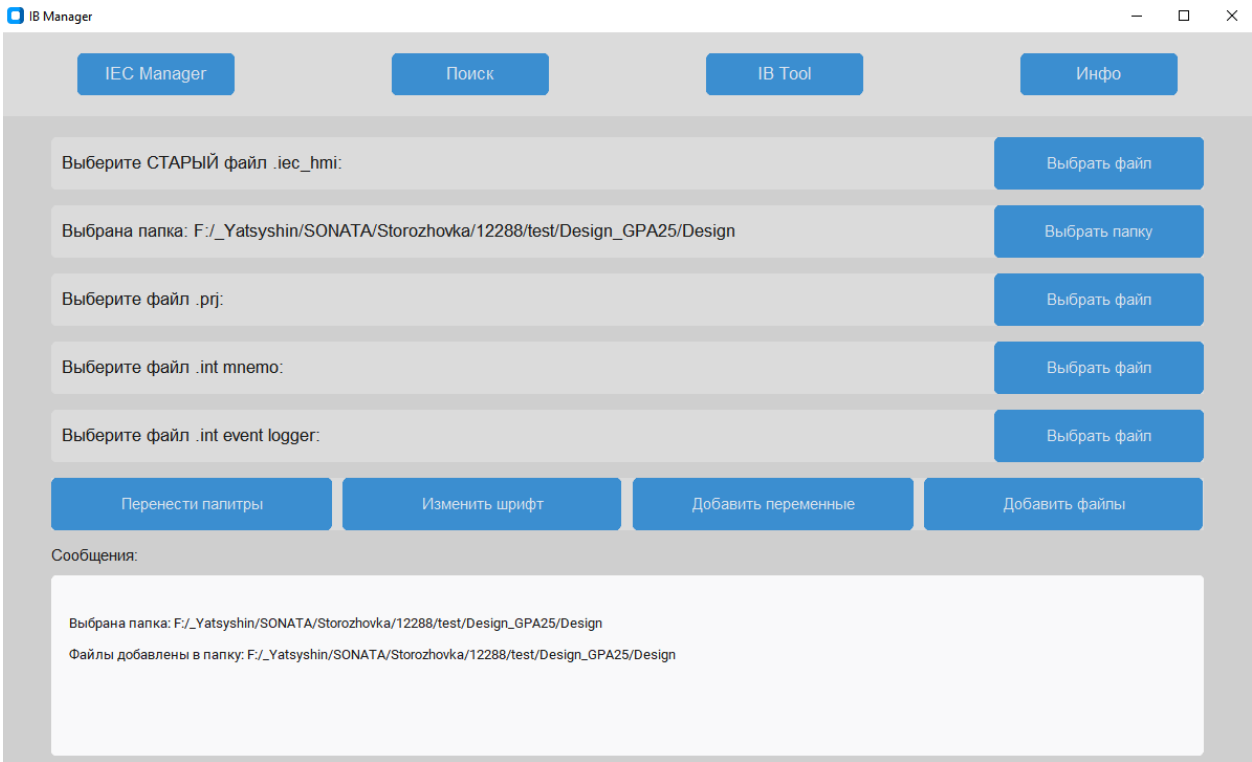

Рис.18 – Файлы, необходимые для ИБ
Рис.19 – Вывод кнопки «Добавить файлы»

Обратная связь

Программа может не корректно работать, для это все изменения сохраняются в отдельный файл result.iec_hmi, чтобы вы могли сравнить изменения. Если вы заметили пример не корректной работы, каких-либо ошибок или у вас есть предложения по улучшению программы пишите на почту – yatsyshin@vega-gaz.ru