Shkolla e Mesme Profesionale “Selajdin Mullaabazi - MICI”

Lëmi: Elektroteknikë • Profili: Informatikë • Niveli: I • Klasa: 10

Problemet gjatë kyçjes
Instalimi i sistemit operativ

Praktikë profesionale – “Veprime praktike me kompjuterët personal” (Moduli 2)

Mësimdhënësi
Prof. Bach. Tech. Taxhidin Kadiri

Data
26.3.2026

Qëllimi i orës: të kuptohen procesi i boot-it, problemet tipike gjatë kyçjes dhe hapat bazë të instalimit të OS.

Qëllimi & rezultatet e të mësuarit (90 min)

Hyrje • lidhja me kurrikulën • çfarë do të arrijmë sot

Në fund të orës, nxënësi duhet të jetë në gjendje të:

- shpjegojë çfarë është kyçja (boot) dhe roli i BIOS/UEFI;
- identifikojë simptomat më të zakonshme gjatë nisjes së kompjuterit;
- lidhë simptomat me shkaqet kryesore harduerike dhe softuerike;
- zbatojë një checklist të sigurt kontrolli para ndërhyrjes;
- përshkruajë hapat bazë të instalimit të sistemit operativ;
- kuptojë rëndësinë e drajverëve, update-ve dhe sigurisë pas instalimit.

Rrjedha e orës

- 20–25 min: prezantim i përmbledhur
- 35–40 min: demonstrim praktik / VMware
- 10–15 min: pyetje, ushtrime, përmbledhje

Çfarë do të thotë “Kyçja / Boot”?

Nga “Power ON” deri te nisja e sistemit operativ

Kyçja (boot) është procesi me të cilin kompjuteri kalon nga gjendja “i fikur” në gjendjen ku sistemi operativ është gati për përdorim.

1. Power ON
2. POST
3. BIOS/UEFI
4. Bootloader
5. Sistemi operativ

Çfarë kontrollohet?

- energjia dhe pajisjet bazë
- memoria RAM dhe disku
- pajisja nga e cila do të niset sistemi

Pse ka rëndësi?

- pa boot të saktë, OS nuk hapet
- gabimet shfaqen para se të futemi në Windows/Linux
- na ndihmon të kuptojmë ku ndalet procesi

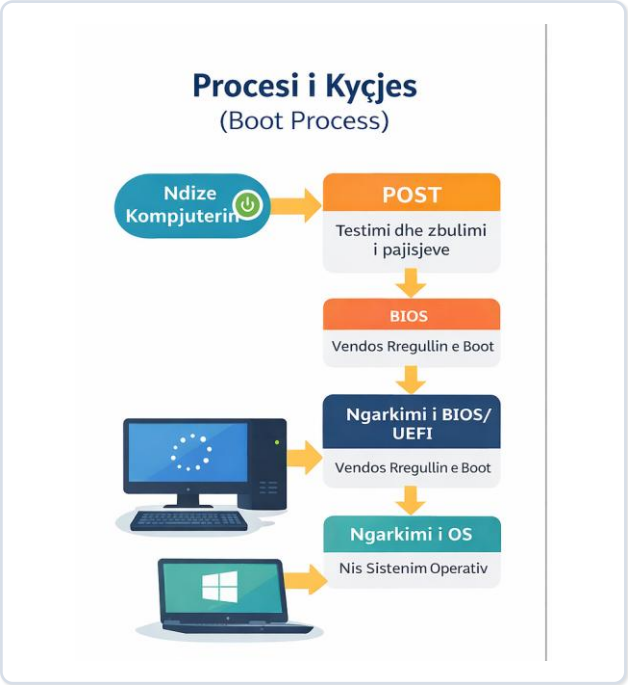

Procesi i kyçjes – pamje e thjeshtuar

Përdore për ta përforcuar vizualisht rendin e hapave: ndezje → kontroll → zgjedhje e pajisjes → nisje e OS.

BIOS/UEFI & POST (përmbledhje praktike)

Çfarë bëjnë dhe kur hyjmë te këto opsione

POST

Power-On Self-Test
teston RAM, CPU dhe pajisjet bazë
nëse zbulon problem, mund të japë beep ose të ndalet

BIOS / UEFI

firmware që nis kompjuterin
ruan rregullimet kryesore të boot-it
ndihmon të zgjedhim USB, disk ose boot menu

Kur përdoret?

kur kompjuteri nuk gjen OS
kur instalojmë sistem nga USB/DVD
kur rivendosim “Load/Restore Defaults”

Kujdes praktik

- Hyrja në BIOS/UEFI ndryshon sipas prodhuesit: F2, DEL, F10, F12, ESC.
- Ndrysho vetëm opsionet që i kupton: boot order, boot menu, restore defaults.
- Mos prek parametrat e avancuar të CPU/voltazhit pa arsye dhe pa udhëzim.

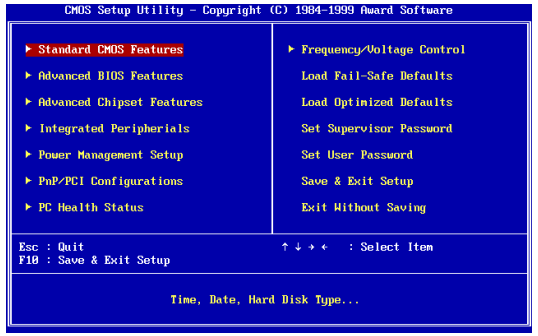

Pamje praktike: BIOS / UEFI

Shembuj të menu-ve ku kontrollohet boot order-i dhe pajisja e nisjes

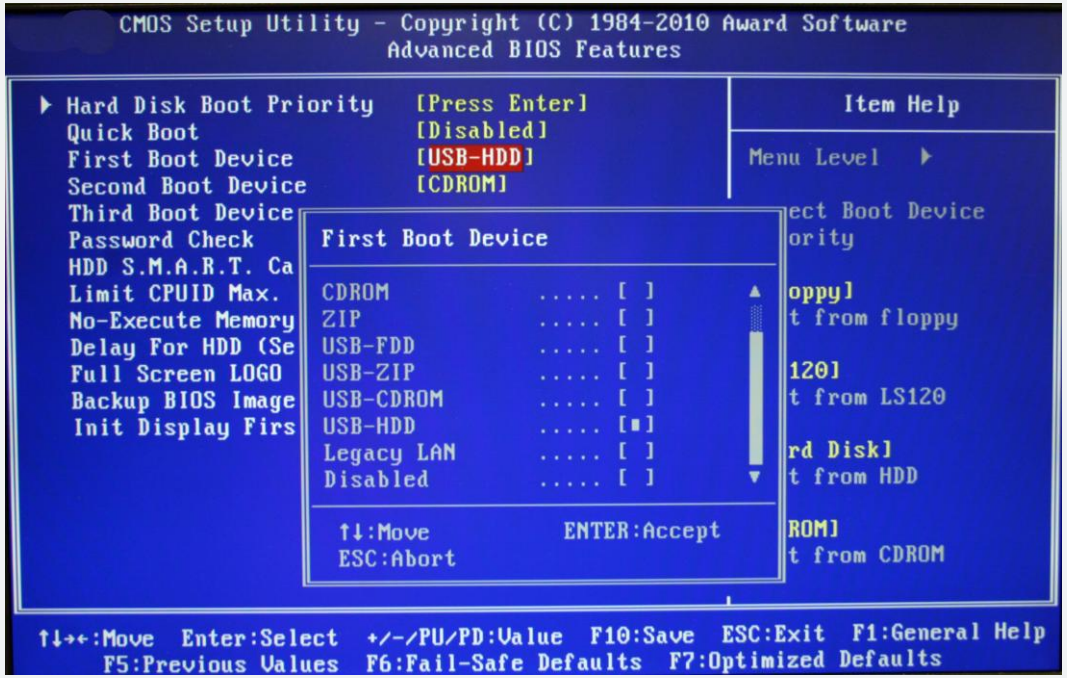

BIOS klasik – shembull i rendit të nisjes

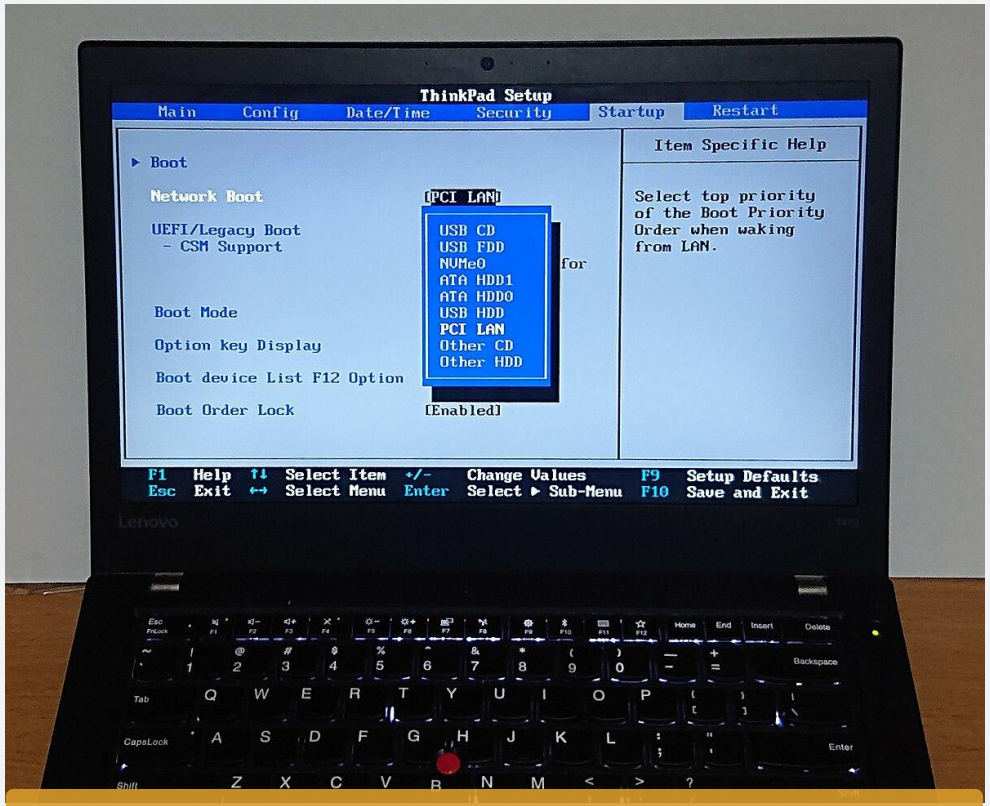

UEFI / Boot menu – zgjedhja e pajisjes së nisjes

Problemet më të zakonshme gjatë kyçjes

Simptomat që nxënësi duhet t'i njohë menjëherë

Nuk ndizet fare

Pa drita, pa ventilator, pa reagim.

Ekran i zi

PC ndizet, por nuk ka pamje në ekran.

Ndalet në logo

Mbetet te logoja e prodhuesit ose jep beep.

No boot device

Nuk gjen diskun ose sistemin operativ.

Boot loop / Blue screen

Rinisje të njëpasnjëshme ose gabim kritik.

Rregull praktik: fillo nga simptoma → gjej shkakun më të mundshëm → provo vetëm një zgjidhje në një kohë.

Shkaqet kryesore (harduer • softuer • përdorimi)

Si e dallojmë burimin e problemit

Harduer

- energjia / furnizimi me rrymë
- RAM i liruar ose i dëmtuar
- disk / SSD i dëmtuar
- kabllo ose pajisje periferike që bllokojnë nisjen

Softuer

- bootloader i prishur
- skedarë sistemi të korruptuar
- update i pasuksesshëm
- rregullim i gabuar në BIOS/UEFI

Përdorimi / mjedisi

- disk i mbushur plot
- malware ose viruse
- instalim i pasaktë i OS
- ndërprerje energjie gjatë punës

Rendi i mendimit praktik: energjia → pajisjet → BIOS/UEFI → disku / sistemi operativ.

Hapat bazë të kontrollit (checklist i sigurt)

Fillo nga veprimet e thjeshta dhe pa rrezik

1	**Kontrollo energjinë**	kabllo, prizë, bateri, adapter, buton ndezjeje
2	**Hiq pajisjet e jashtme**	USB, printer, HDD i jashtëm, dongle të panevojshme
3	**Kontrollo ekranin**	monitor, HDMI/VGA/DP, ndriçimin, monitor tjetër
4	**Kontrollo RAM / diskun**	vetëm në laborator dhe me kujdes të shtuar
5	**Shiko BIOS/UEFI**	a shihet disku? a është boot order korrekt?

Kur përdorim BIOS/UEFI?

Boot order • Boot menu • Restore defaults

Situatat më të zakonshme

- kur kompjuteri nuk e gjen diskun ose sistemin operativ;
- kur duam të nisim instalimin nga USB ose DVD;
- kur boot order-i është ndryshuar gabimisht;
- kur bëjmë “Load / Restore Defaults” për t’u kthyer te rregullimet bazë.

Mos ndrysho opsione të panjohura të CPU/voltazhit ose sigurisë pa udhëzim.

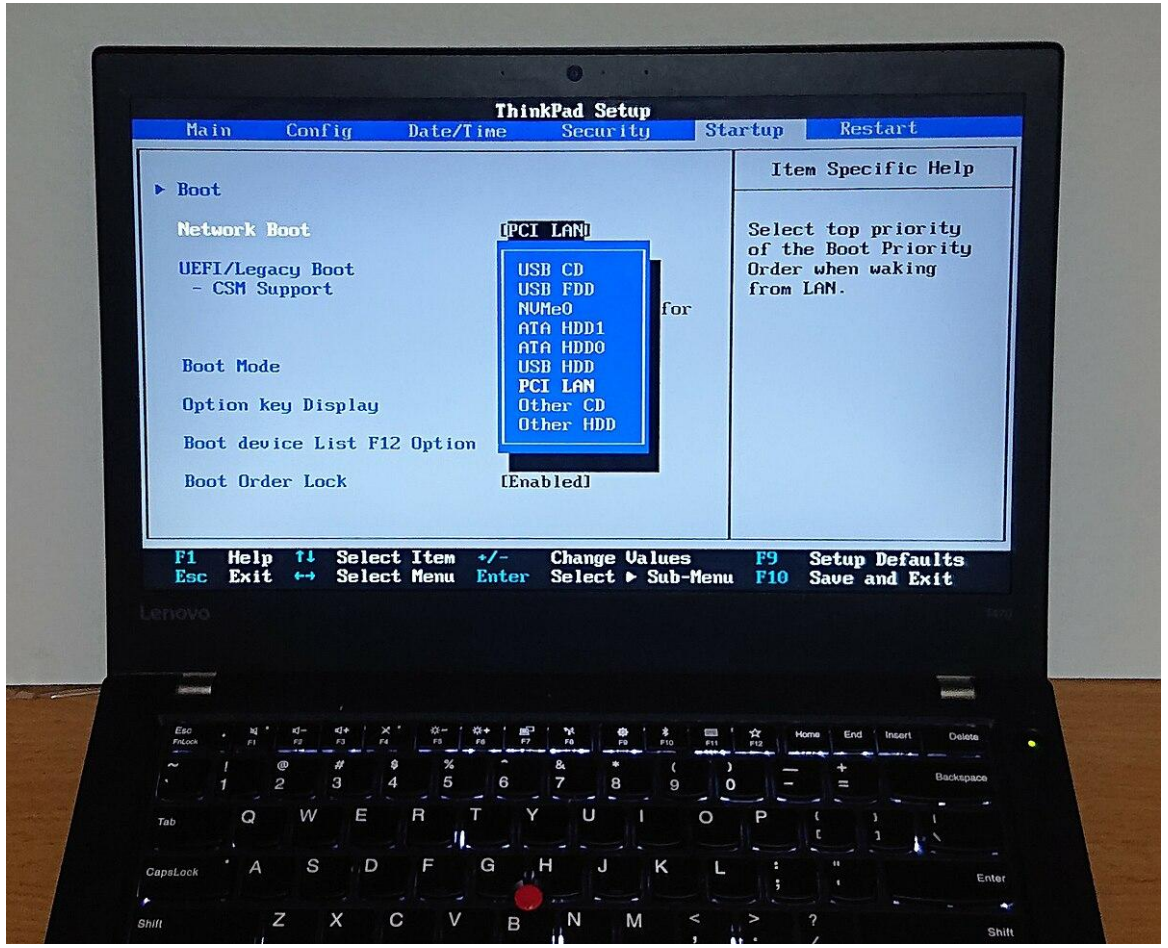

Çfarë është sistemi operativ (OS)?

Programi bazë që e bën kompjuterin të përdorshëm

Pa sistem operativ, kompjuteri nuk ka mjedis pune për aplikacionet, skedarët dhe pajisjet hyrëse / dalëse.

Menaxhon harduerin

- CPU, RAM, diskun, ekranin
- pajisjet hyrëse dhe dalëse
- komunikimin me drajverët

Menaxhon programet

- hap dhe mbyll aplikacione
- shpërndan burimet e sistemit
- ruan stabilitetin e punës

Menaxhon të dhënat

- skedarë dhe dosje
- llogari përdoruesish
- siguri bazë dhe leje qasjeje

Shembuj: Windows, Linux, macOS • Në laboratorët e PC-ve më së shpeshti hasen Windows dhe Linux.

Pse instalojmë ose ri-instalohet OS?

Arsyet më praktike që hasim në laborator dhe në praktikë

- kur kompjuteri është i ri dhe disku është bosh;
- kur OS është dëmtuar dhe nuk rregullohet me riparim të thjeshtë;
- kur ka viruse, korruptim të sistemit ose performancë shumë të dobët;
- kur duam version tjetër ose kalim nga një OS te tjetri;
- kur duam një sistem të pastër, të qëndrueshëm dhe të sigurt për punë.

Rregulli më i rëndësishëm: para instalimit bëhet backup i të dhënave.

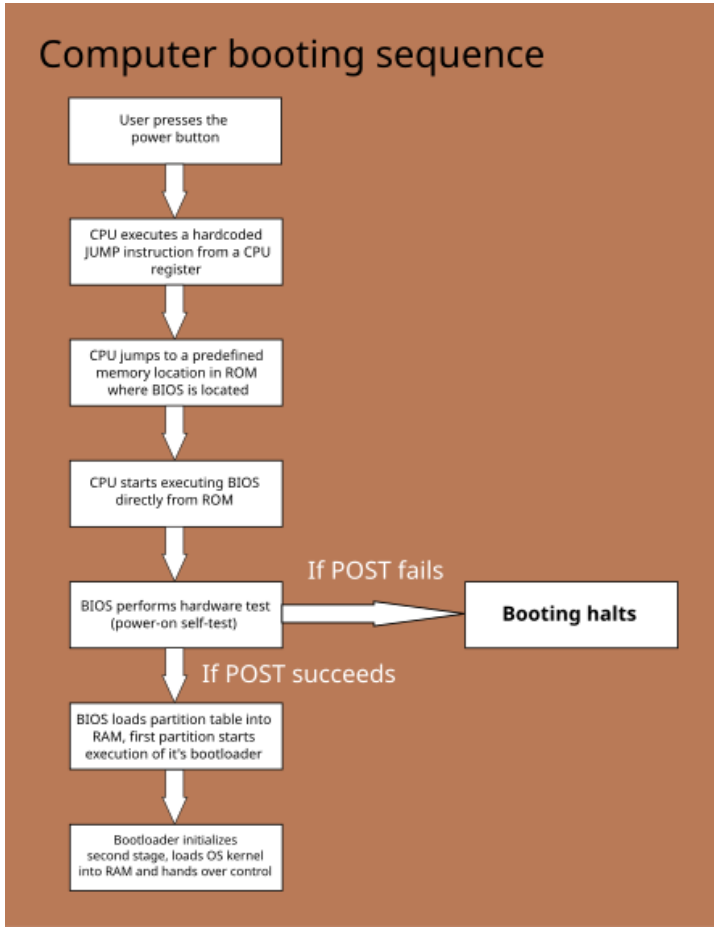

Përgatitja para instalimit

Çfarë kontrollojmë para se të nisim USB-në e instalimit

1. Backup

ruaj dokumentet, fotot dhe materialet e punës

përdor USB, HDD të jashtëm ose cloud

2. Media e instalimit

USB bootable me ISO të saktë e përgatitur paraprakisht nga mësimdhënësi / laboratori

3. Licenca / versioni

kontrollo versionin që do të instalohet

nëse kërkohet, përgatit çelësin e produktit

4. Drajverët bazë

sidomos për chipset, grafikë dhe rrjet

ruaji paraprakisht kur interneti mund të mos punojë

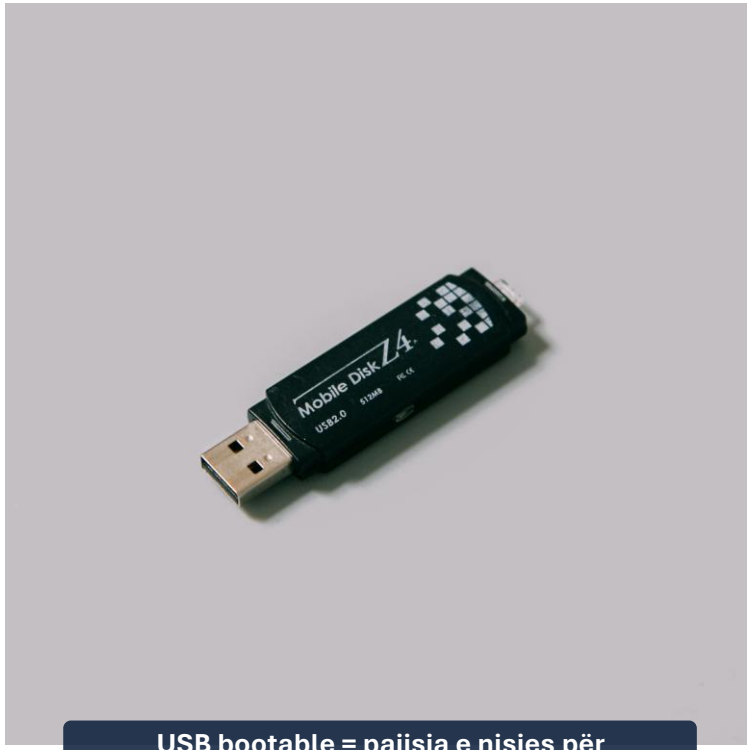

USB bootable = pajisja e nisjes për instalim

Hapat kryesorë të instalimit të OS

Shfrytëzoje këtë slide për t'i mbajtur hapat në mend dhe për t'i lidhur me demonstrimin praktik.

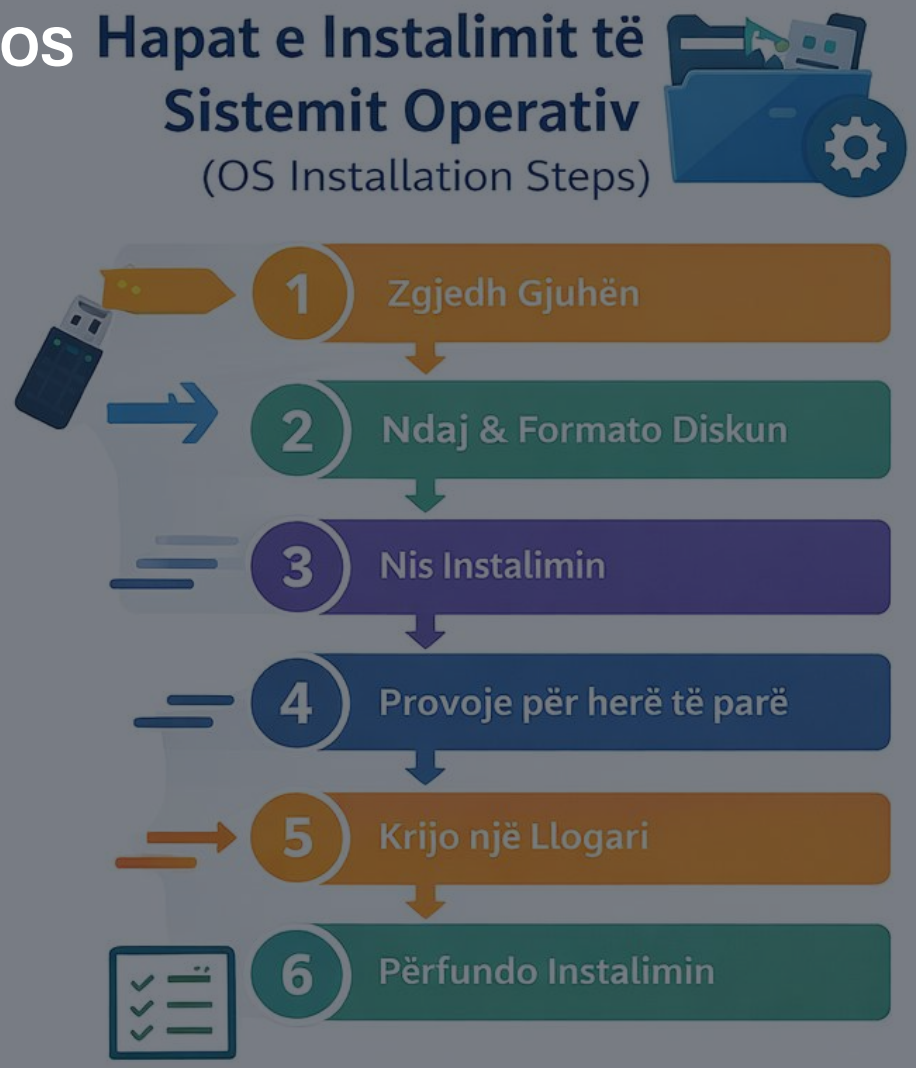

Kontrollo mirë të dhënat: GPT/MBR, partition, etj.

- Ruaj të dhënat përpara instalimit
- Save data përpara instalor

Kujdes kritik: disku & particionet

Gabimi më i zakonshëm gjatë instalimit është zgjedhja e gabuar e diskut

⚠ KUJDES

- zgjidh particionin e saktë; përndryshe humben të dhënat;
- në PC të rinj përdoren më shpesh UEFI + GPT;
- mos e përziej Legacy / MBR pa arsye dhe pa udhëzim;
- nëse nuk je i sigurt, ndalo dhe kërko ndihmë.

Shembull i thjeshtë i ndarjes së diskut

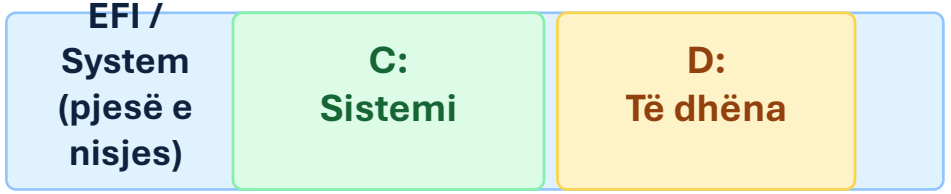

Instalimi zakonisht bëhet në particionin e sistemit. Formati i gabuar i “D:” mund të fshijë dokumentet, fotot dhe materialet e nxënësit.

Rregull sigurie: në dyshim → ndalo → verifiko → vazhdo.

Pas instalimit: drajverët, update-t, siguria

Çfarë duhet bërë që sistemi të jetë gati për punë

1. Drajverët

- chipset
- grafikë
- audio
- rrjet (LAN / Wi-Fi)
- printer / skaner (nëse ka)

2. Update-t

- Windows / Linux updates
- rifillim pas update-ve
- firmware vetëm kur kërkohet
- kontroll i stabilitetit pas përditësimit

3. Siguria

- antivirus / Defender
- firewall
- fjalëkalim i fortë
- kopje rezervë periodike

Kontroll i shpejtë: interneti • zëri • rezolucioni • disku i të dhënave • pajisjet me “!” në Device Manager

Përmbledhje • Pyetje • Ushtrime

Mbyllja e orës dhe kontrolli i të nxënit

Përmbledhje e shkurtër

- Boot-i fillon me ndezjen, vazhdon me POST dhe BIOS/UEFI, pastaj niset OS.
- Problemet gjatë kyçjes dallohen nga simptomat që shfaqen që në fillim.
- Zgjidhja fillon me checklist të sigurt dhe të thjeshtë.
- Instalimi i OS kërkon përgatitje, kujdes me diskun dhe verifikim pas instalimit.

Pyetje për klasën

- Cilat janë fazat kryesore të boot-it?
- Jep dy shkaqe të mesazhit “No boot device”.
- Pse bëjmë backup para instalimit?
- Cilat drajverë i kontrollojmë menjëherë pas instalimit?

Ushtrim praktik në grupe

Përgatitni një checklist me 3 pjesë:

1) para instalimit
2) gjatë instalimit
3) pas instalimit

Qëllimi: të mendojnë si teknikë, jo vetëm të ndjekin klikimet.