Tips til passordsikkerhet

Skatteetaten

Hei, jeg ønsker bare å dele ut mine tips til passordhygiene. Dette er basert på gode råd og tips jeg har opparbeidet meg gjennom en lang karriere i passordbransjen.

- Lengde trumfer kompleksitet
- For å øke styrken på passordet, inkluder følgende:
    - Små bokstaver
    - Store bokstaver
    - Tall
    - Spesialtegn
- Bruk forskjellige passord for forskjellige kontoer
- Bruk mulitfaktorløsninger der det er mulig
- Bruk en «password manager» for å holde styr på dine passord
- Lag passord som er lette å huske, men vanskelige å gjette
- Skrivefeil er bra mot ordbok-angrep

Og sist, men ikke minst, **ALDRI ALDRI ALDRI** del passordet ditt med noen.

Hvordan sette opp KeePass?

Å komme i gang med KeePass er superenkelt. Jeg viser deg her hvordan.

1. Opprett en KeePass database ved å trykke på «Create new database»

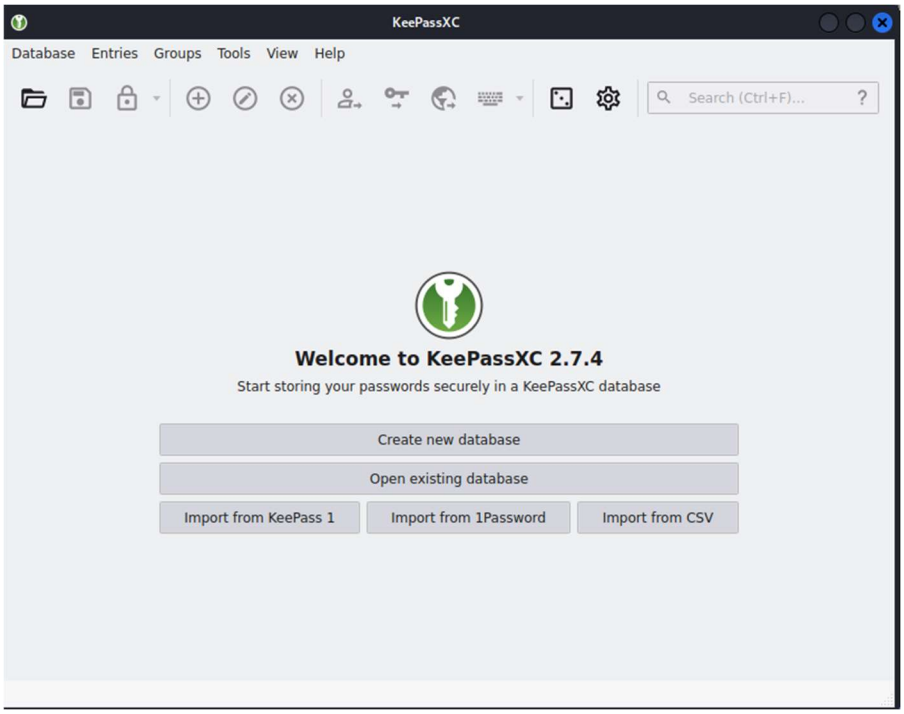

2. Navngi databasen din

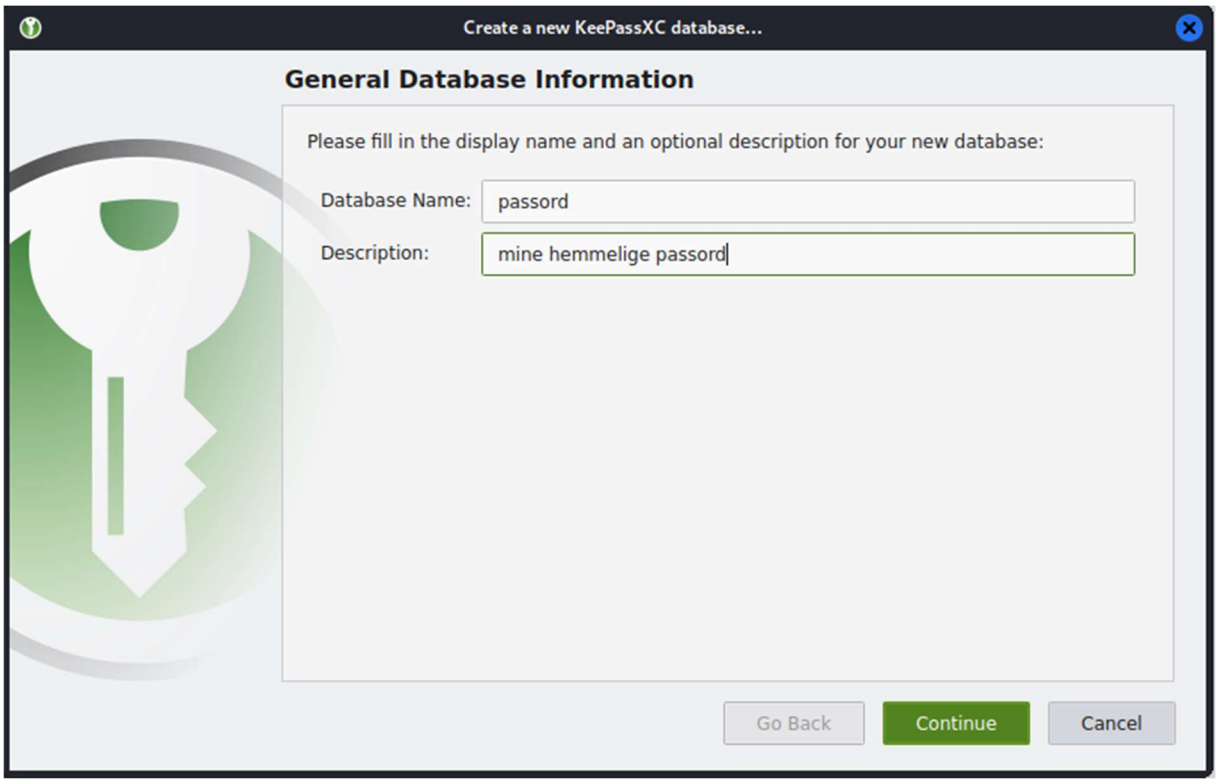

3. Krypteringstid, la denne bare stå til standardverdier.

4. Så setter du passordet for databasen. **Husk!** Dette passordet må du huske, og det ekstremt viktig at du ikke deler dette med **NOEN**. Dette er åpenbart grunnen til at jeg sladder ut mitt passord her.

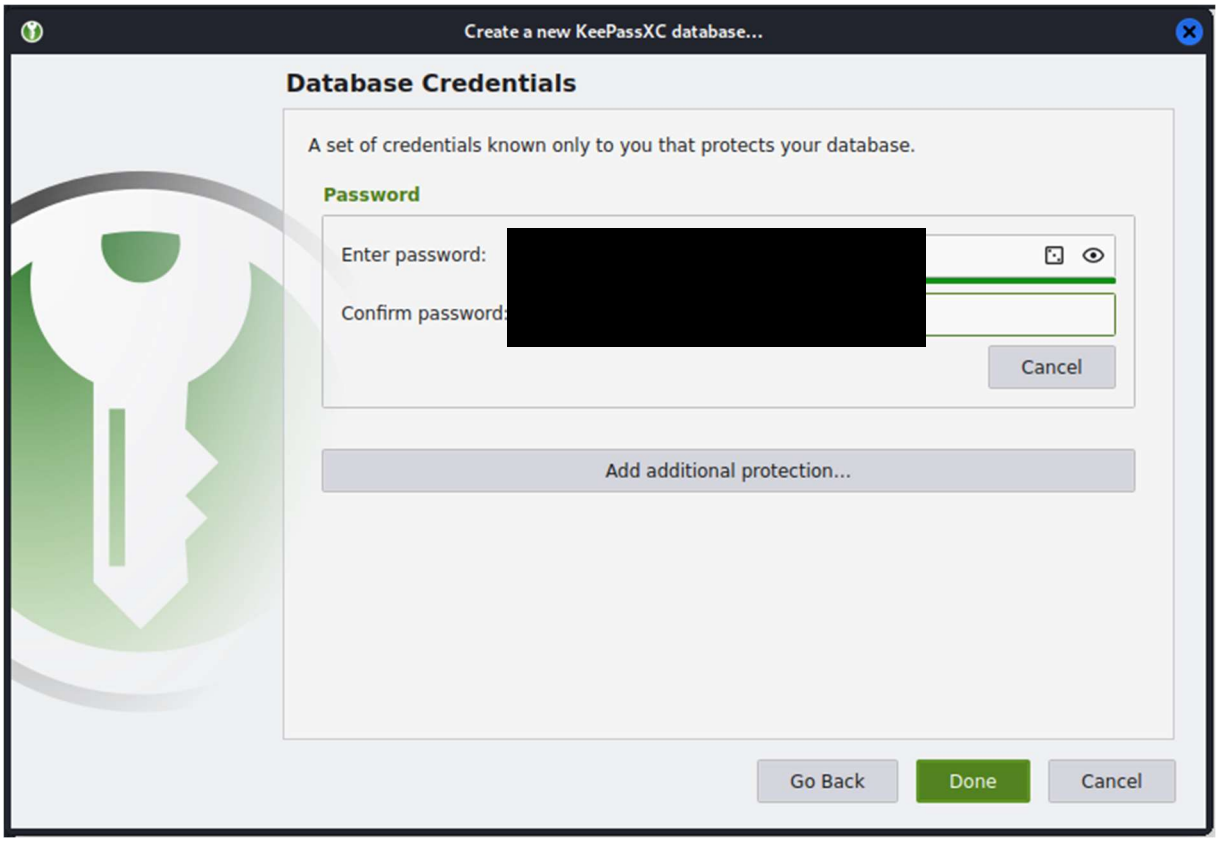

Håper dette var nyttig.

Mvh Per Assord