Fragenkatalog MdamV 2023

(Multidimensional Assessment for Visualization Understanding)

Der Fragenkatalog entspricht dem Stand vom März 2023.

BEGINN DER UMFRAGE

Sehr geehrte*r Teilnehmer*in,

mit diesem Fragebogen nehmen Sie an einem Forschungsprojekt der Studienrichtung Digital Humanities der Universität Wien teil. Das Projekt setzt sich mit dem **Verstehen von Datenvisualisierungen** auseinander. In diesem Fragebogen ist Ihre persönliche Erfahrung während der Auseinandersetzung mit zwei Visualisierungen von Interesse.

Es sind keine Vorkenntnisse notwendig. **Der Fragebogenteil zu jeder der zwei Visualisierungen lässt sich in circa 5 Minuten abschließen.** Achten Sie bitte darauf, jede Frage zu beantworten. Pro Frage lässt sich genau eine Antwort auswählen, außer es besteht die Möglichkeit zur offenen Beantwortung in Textform.

Dieses Projekt wurde vom Wiener Wissenschafts- und Technologiefonds (WWTF) und der Stadt Wien durch das Projekt ICT20-065 finanziert. Ihr Fragebogen wird nicht an Dritte weitergegeben.

Vielen Dank für Ihre Teilnahme!

Weiter.....1 == Weiter

EINVERSTÄNDNIS

QCa Hiermit bestätige ich, dass ich diesen Text gelesen und verstanden habe und dass ich über 16 Jahre alt bin.

Zustimmung gegeben.....1 == Fragebogenstart

DEMOGRAFISCHES

Bitte füllen Sie folgenden Angaben aus.

QDa Alter in Jahren

Unter 18.....1 == Fragebogenbeendigung
18 bis 24.....2
25 bis 34.....3
35 bis 44.....4
45 bis 54.....5
55 bis 64.....6
65 bis 74.....7
75 oder älter.....8

QDb Geschlecht

Männlich.....1
Weiblich.....2
Divers.....3
Inter.....4
Offen.....5
Ohne Geschlechtseintrag.....6
Ich möchte hier keine Angabe tätigen. 7

QDc Liegt Ihr Wohnsitz in Österreich?

Ja.....1
Nein.....2 == Fragebogenbeendigung

QDd Abschlussgrad

Kein Pflichtschulabschluss.....1
Pflichtschulabschluss.....2
Matura….....3
Fachhochschulabschluss.....4
Studienabschluss.....6
Lehre oder eine andere Fachausbildung.....7
Meisterabschluss.....8
Mein Abschlussgrad ist nicht gelistet. 9

ÜBERGANG

Der Klimawandel prägt unsere gegenwärtige Gesellschaft und wirft viele zukunftsgebundene Fragen auf.

Um über den Klimawandel zu informieren, werden oft Datenvisualisierungen verwendet. In diesem Fragebogen sehen Sie zwei Visualisierungen zu faktenbasierten Aspekten des Klimawandels.

Bitte setzen Sie sich mit den beiden Visualisierungen auseinander und achten Sie sowohl auf deren Inhalt als auch auf Ihren Gesamteindruck der jeweiligen Abbildung.

Weiter.....1 == Weiter

VERSTÄNDNIS DER VISUALISIERUNG 1

Bitte betrachten Sie die Visualisierung und fahren Sie fort, wenn Sie die Aussage der Abbildung erfasst haben.
Sie werden die Abbildung auf den kommenden Seiten des Fragebogens weiterhin sehen können.
Sie können die Visualisierung durch Zoomen vergrößern oder verkleinern.
[Visualisierung 1 einblenden]

Weiter.....1 == Weiter

Bitte schätzen Sie ein, inwiefern die Aussagen zutreffen.
Die Visualisierung befindet sich am Seitenende.
[V1 unter Fragenblock einblenden]

Q1a-V1* Mir erscheint die Visualisierung verständlich. Die dargestellten Informationen lassen sich klar ablesen.
Q1b-V1 Ich kann die dargestellten Informationen in mein bisheriges Wissen einordnen und Zusammenhänge herstellen.
Q1c-V1 Ich könnte jemandem zusammenfassend den Inhalt der Visualisierung erzählen.

Trifft nicht zu.....1
Trifft eher nicht zu.....2
Teils-teils.....3
Trifft eher zu.....4
Trifft voll zu.....5[1]

Bitte schätzen Sie ein, inwiefern die Aussagen zutreffen.
[V1 unter Fragenblock einblenden]

Q2a-V1 Ich kann die dargestellten Maßeinheiten, hier z.B. Millimeter, nachvollziehen.
Q2b-V1 Ich kann leicht erkennen, ob die verwendeten Farben in der Visualisierung bestimmte Informationen zeigen.
Q2c-V1 Das Liniendiagramm ist mir als Darstellungsform vertraut und es ist nicht das erste Mal, dass ich Informationen aus einem solchen Diagramm ablese.

Trifft nicht zu.....1
Trifft eher nicht zu.....2
Teils-teils.....3
Trifft eher zu.....4
Trifft voll zu.....5

Bitte schätzen Sie ein, inwiefern die Aussagen zutreffen.
[V1 unter Fragenblock einblenden]

Q3a-V1 Die Visualisierung spricht mich an.
Q3b-V1 Die Visualisierung ist sehr schön anzusehen.
Q3c-V1 Die Visualisierung ist gut gestaltet.
Q3d-V1 Die Visualisierung scheint vertrauenswürdig.

Trifft nicht zu.....1
Trifft eher nicht zu.....2
Teils-teils.....3
Trifft eher zu.....4
Trifft voll zu.....5

Bitte schätzen Sie ein, inwiefern die Aussagen zutreffen.
[V1 unter Fragenblock einblenden]

Q4a-V1 Ich habe einen Fehler in der Visualisierung gefunden.

---

* **V1** steht für Visualisierung 1. Die als V1 getestete Abbildung befindet sich auf der letzten Seite dieses Fragenkatalogs.

Q4b-V1 Ich habe einen Änderungsvorschlag für die Visualisierung.
Q4c-V1 Wenn ich könnte, würde ich etwas in der Visualisierung anders gestalten.

Trifft nicht zu.....1
Trifft eher nicht zu.....2
Teils-teils.....3
Trifft eher zu.....4
Trifft voll zu.....5

Q4d-V1 Ich möchte etwas Positives an der Visualisierung hervorheben:
Q4e-V1 Ich möchte etwas Negatives an der Visualisierung hervorheben:

Textfeld (max. 2000 Zeichen, optional) .....TEXT

Bitte entscheiden Sie, ob die Aussagen laut der Visualisierung wahr oder falsch sind.
[V1 unter Fragenblock einblenden]

Q5a-V1 Die Höhe des Meeresspiegels schwankt und zeigt keine Tendenz.
Q5b-V1 Im Jahr 2021 ist der Meeresspiegel im Vergleich zu 1993 um circa zehn Zentimeter gestiegen.
Wahr.....1
Falsch.....2

VERSTÄNDNIS DER VISUALISIERUNG 2

Bitte betrachten Sie die Visualisierung und fahren Sie fort, wenn Sie die Aussage der Abbildung erfasst haben.
Sie werden die Abbildung auf den kommenden Seiten des Fragebogens weiterhin sehen können.
Sie können die Visualisierung durch Zoomen vergrößern oder verkleinern.
[Visualisierung 2 einblenden]

Weiter.....1 == Weiter

Bitte schätzen Sie ein, inwiefern die Aussagen zutreffen.
Die Visualisierung befindet sich am Seitenende.
[V2 unter Fragenblock einblenden]

Q1a-V2 Mir erscheint die Visualisierung verständlich. Die dargestellten Informationen lassen sich klar ablesen.
Q1b-V2 Ich kann die dargestellten Informationen in mein bisheriges Wissen einordnen und Zusammenhänge herstellen.
Q1c-V2 Ich könnte jemandem zusammenfassend den Inhalt der Visualisierung erzählen.
Trifft nicht zu.....1
Trifft eher nicht zu.....2
Teils-teils.....3
Trifft eher zu.....4
Trifft voll zu.....5

Bitte schätzen Sie ein, inwiefern die Aussagen zutreffen.
[V2 unter Fragenblock einblenden]

Q2a-V2 Ich kann die dargestellten Maßeinheiten, hier z.B. Tonnen, nachvollziehen.
Q2b-V2 Ich kann leicht erkennen, ob die verwendeten Farben in der Visualisierung bestimmte Informationen zeigen.
Q2c-V2 Das Balkendiagramm ist mir als Darstellungsform vertraut und es ist nicht das erste Mal, dass ich Informationen aus einem solchen Diagramm ablese.

Trifft nicht zu.....1
Trifft eher nicht zu.....2
Teils-teils.....3
Trifft eher zu.....4
Trifft voll zu.....5

Bitte schätzen Sie ein, inwiefern die Aussagen zutreffen.
[V2 unter Fragenblock einblenden]

Q3a-V2 Die Visualisierung spricht mich an.
Q3b-V2 Die Visualisierung ist sehr schön anzusehen.
Q3c-V2 Die Visualisierung ist gut gestaltet.
Q3d-V2 Die Visualisierung scheint vertrauenswürdig.

Trifft nicht zu.....1
Trifft eher nicht zu.....2
Teils-teils.....3
Trifft eher zu.....4
Trifft voll zu.....5

Bitte schätzen Sie ein, inwiefern die Aussagen zutreffen.
[V2 unter Fragenblock einblenden]

Q4a-V2 Ich habe einen Fehler in der Visualisierung gefunden.
Q4b-V2 Ich habe einen Änderungsvorschlag für die Visualisierung.
Q4c-V2 Wenn ich könnte, würde ich etwas in der Visualisierung anders gestalten.

Trifft nicht zu.....1
Trifft eher nicht zu.....2
Teils-teils.....3
Trifft eher zu.....4
Trifft voll zu.....5

Q4d-V2 Ich möchte etwas Positives an der Visualisierung hervorheben:
Q4e-V2 Ich möchte etwas Negatives an der Visualisierung hervorheben:

Textfeld (max. 2000 Zeichen, optional) .....TEXT

Bitte entscheiden Sie, ob die Aussagen laut der Visualisierung wahr oder falsch sind.
[V2 unter Fragenblock einblenden]

Q5a-V2 Nur bei Russland und Deutschland zeigt sich ein Rückgang der CO_2-Emissionen in den dargestellten 28 Jahren.

Wahr.....1 == korrekt
Falsch.....0 == inkorrekt

Q5b-V2 Die geringste Zunahme an CO_2-Emissionen von 2018 gegenüber 1990 weist hier Japan vor.
Wahr.....1 == korrekt
Falsch.....0 == inkorrekt

Bitte beantworten Sie die folgende Frage.

Q5c-V2 Welches Landes wird in der Visualisierung zuerst aufgelistet?

Textfeld (max. 2000 Zeichen, obligatorisch).....TEXT, „China“ == korrekt

Bitte schätzen Sie ein, inwiefern die Aussagen zutreffen.
[Visualisierung unter Fragenblock einblenden]

QDe Ich setze mich aus eigenem Interesse viel mit dem Thema Klimawandel auseinander.
QDf Ich verfüge über gute Kenntnisse in der Mathematik, insbesondere im Bereich der Statistik.

Trifft nicht zu.....1
Trifft eher nicht zu.....2
Teils-teils.....3
Trifft eher zu.....4
Trifft voll zu.....5

FEEDBACK

QFa Sonstige Rückmeldungen oder Anmerkungen, die Sie zu diesem Fragebogen tätigen möchten:

Textfeld (max. 2000 Zeichen, optional) .....TEXT

SCHLUSS

Vielen Dank für Ihre Teilnahme!
Ihre Antworten wurden gespeichert, Sie können dieses Browser-Fenster nun schließen.

ANHANG: VERWENDETE VISUALISIERUNGSBEISPIELE

V1: Liniendiagramm

(Quelle: Statista, *Der Meeresspiegel steigt kontinuierlich an*, NASA, https://de.statista.com/infografik/21922/anstieg-des-meeresspiegels/)

V2: Balkendiagramm

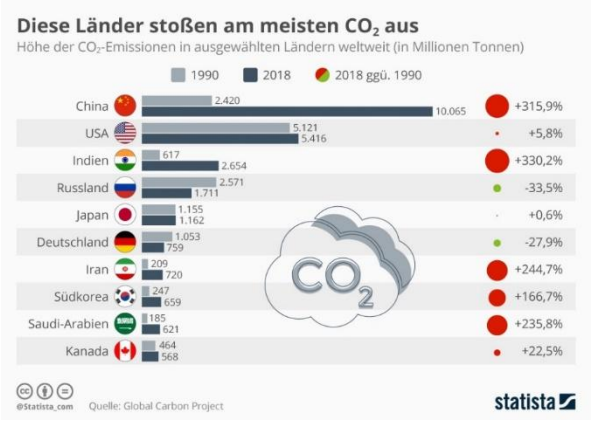

(Quelle: Statista, *Diese Länder stoßen am meisten CO aus*, Global Carbon Project, URL: https://de.statista.com/infografik/18287/co2-emissionen-in-ausgewaehlten-laendern/)