TIETOARKISTO
FINNISH SOCIAL SCIENCE DATA ARCHIVE

Pohtiva – Poliittisten ohjelmien tietovaranto

Tietoarkiston erillispalvelu

Metodifestivaali 2019
Ihmistieteiden infrastruktuurit: Vertailevan tutkimuksen metodeja ja aineistoja

Tuomas J. ALATERÄ, Tietoarkisto

CC BY

TIETOARKISTO
FINNISH SOCIAL SCIENCE DATA ARCHIVE

Taustat ja totuudelliset faktat

- POHTIVA on Tietoarkiston ylläpitämä tietovaranto, johon on koottu suomalaisten puolueiden voimassa olevia ja entisiä ohjelmia sekä muita keskeisiä poliittisia tekstejä.
  - Rakenteistetut tekstit, joista poistettu asettelut, kuvat, kuviot ja suurin osa taulukoista
  - Liki 1400 tekstiä 1880-2019, vapaasti saatavilla
  - Synty lomittaisena projektina Vaalimaatti-hankkeen kanssa 2003-2008
    - ”Vaalimaatti täydentää tiedotusvälineiden vaalikoneita, jotka ovat tyypillisesti keskittyneet sopivan ehdokkaan löytämiseen. Vaalimaatin avulla käyttäjä voi tarkistaa esimerkiksi, lupaako oma ehdokas jotakin, mikä ei vastaa hänen puolueensa tavoitteita.” (YLE 8.10.2018)
    - Pajala, Antti, Alaterä, Tuomas and Heinonen, Matti. 2003. Vaalikonetta rakentamassa: kokemuksia vaalimaatti 2003 eduskuntavaalikoneesta, Politiikka 45(3), 253-258

”Sen tähden onkin tieteellisen ja taiteellisen työnteon edistäminen kaikilla sopivilla keinoilla mielestämme valtion tärkeimpiä tehtäviä.”

Taustat ja totuudelliset faktat

- Hankerahoitus Oikeusministeriöltä, tavoitteena tukea tutkimusta mutta myös kansalaisvaikuttamista ja avoimuutta
  - Ohjelmat keskeinen osa poliittista toimintaa. POHTIVA on niiden keskitetty, kattava julkinen kokoelma
- ”Normaali” Tietoarkiston palvelutyö: kysytyn digitaalisen aineiston saattaminen saataville
  - Jyväskylän yliopiston Yhteiskuntatieteiden ja filosofian laitoksen keräämä ja digitoima puolueohjelmakokoelma (Eeva Aarnio et al)
- Pohtiva ei ole vaalikohtainen. Kattaa historiallisten puolueiden ohjelmia ja sisältää erilaisia sektori- ja tavoiteohjelmia

”Virkamiesten aineellisia etuja määrättäessä on köyhässä maassamme kohtuutta noudatettava.”

Palvelukuvaus

- Monipuoliset selaus, haku- ja rajausmahdollisuudet tarjoava tietokanta käyttäjän tarpeisiin sopivan tulosjoukon muodostamiseen
- Kohteena suomenkielinen ja ruotsinkielinen ohjelmatuotanto. Jonkin verran ohjelmia myös englanniksi
- Uudistus 2016 TaY:n opiskelijaprojektina
  - Responsiivinen verkkopalvelu
  - Tietokantapohjainen www-hallintakäyttöliittymä
  - Mahdollisuus tarjota lisäinformaatiota (ei käytössä vielä)
  - Tekstit voi tulostaa PDF-muotoon
- Ei tarjoa työkaluja analysointiin, tarjoaa mahdollisuuden löytää sopivia ohjelmia analysoitavaksi

TIETOARKISTO
FINNISH SOCIAL SCIENCE DATA ARCHIVE

Sisällöstäkin sananen

- Mistä näitä ohjelmia oikein tulee?
  - Ajoittaisina keruina puolueiden verkkosivuilta, kohdistettuina keruina arkistoista, puolueiden lähettäminä, yksittäisten tutkijoiden toimittamina, digitoiduista 1900-alun lehdistä, sekundäärilähteistä kuten kirjat…
- Kokoelma on kattavin 1990-luvulta eteenpäin. 2000-luku hyvä.
- Periaateohjelmat ovat verrattain hyvin varannossa, sektoriohjelmissa on aukkoja
- Vanhoja ohjelmia on keskeisiltä osin saatavissa
- Puolueiden ohjelmatyö muuttuu: puoluevaltuustojen/hallitusten kannanotot selektiivisesti mukaan 2018 alkanen

”Sotilastaakka suuresti vähennettävä ja rauhanaatetta kehitettävä ja käytännössä toteutettava.”

TIETOARKISTO
FINNISH SOCIAL SCIENCE DATA ARCHIVE

Ketä kiinnostaa?

- Tutkijat, opiskelijat, opettajat, media, kansalaiset, puolueet itse
  - Tutkimuskäyttöä erityisesti politiikan tutkimuksessa, sosiologiassa, kulttuurin- ja kielen tutkimuksessa
  - Kansallisesti ja Pohjoismaissa (ohjelmia myös ruotsiksi)
  - Pro gradu –töitä (suppeista) aihepiireistä (tietyt puolueet, ajanjaksot, käsitteiden ilmeneminen, retoriikan kehittyminen)
  - Toimittajat käyttävät tausta-aineistona
  - Runsaasti Wikipedia-linkkejä
- Vapaasti käytettävissä

”Täysi vähintään 36 tuntia kestävä yhtämittainen lepoaika viikossa on säädettävä.”

TIETOARKISTO
FINNISH SOCIAL SCIENCE DATA ARCHIVE

Tehtyä tutkimusta

- Puolueiden ideologioiden muuttuminen, suhtautuminen “ismeihin” (liberalismi, feminismi, sosialismi…)
- Puolueiden suhtautuminen tai erot suhtautumisessa sukupuolten tasa-arvoon, ympäristönsuojeluun, perintöverotukseen tai ilmiöihin
- Hyvinvointivaltion määritelmän vertailu Pohjoismaissa
- Nationalismin ilmeneminen kulttuuripolitiikassa
- Miten ja milloin esim. populismi ilmenee ohjelmissa
- Turvallisuuspolitiikan diskurssin muodostuminen
- Asevelvollisuus sotien aikaan

”Yliopistojen ja korkeakoulujen virallinen kieli on suomenkieli ja kaikki niiden vakinaiset opettajat ovat velvoitettavat luennoimaan suomenkielellä.”

Medodi?

- Mahdollistaa kvantitatiivisen tai kvalitatiivisen lähestymisen siinä missä mikä tahansa tekstikokoelma
  - Analysoitu käsitteiden ilmenemien määriä, tiheyksiä, liittymisiä toisiinsa ja käsitteiden määritelmiä..
- Kertomusanalyysit, teemoittelut, retoriset analyysit, diskurssianalyysit…
  - Käsitteiden määrittelyjä ja tekstintulkintaa tehty Pohtivan aineistoilla
- Tutkijan/käyttäjän valittavissa

”Miehen edusmiesoikeus vaimoonsa nähden on poistettava ja siviililaki sen johdosta erinäisissä kohdin muutettava.”

TIETOARKISTO
FINNISH SOCIAL SCIENCE DATA ARCHIVE

Pohtiva - Poliittisten ohjelmien tietovaranto

Etusivu | Haku | Ohjelmalistat | Lisätietoja

Haku

Aikajana

Vuodesta 1880

Vuoteen 2019

Hae ohjelmista joiden vuosi ei ole tiedossa

Ohjelmatyypit

Ohjelmatyyppi

- [x] yleisohjelma
- [x] vaaliohjelma
- [x] tavoiteohjelma
- [ ] erityisohjelma
- [ ] muu ohjelma

Puolueryhmät

Valitse puolueet

- [x] Eduskuntapuolueet
- [x] Muut rekisteröityneet puolueet
- [ ] Toimintansa lopettaneet, joskus eduskunnassa olleet puolueet
- [ ] Muut toimintansa lopettaneet puolueet

Kielet

Valitse kielet

- [x] suomi
- [x] ruotsi
- [ ] englanti
- [ ] muu

Palauta oletukset

Palauta oletusrajaukset

Hakulause

työttömyys

Hae

Näillä ehdoilla löytyi 78 ohjelmaa.

Tulokset

Näytä kerralla 10 riviä

Otsikko	Puolue	Vuosi	Tyyppi	Kieli
Vasemmistoliiton poliittinen tavoiteohjelma 1998-2001	Vasemmistoliitto	1998	yleisohjelma	FI
Eduskuntavaalit 2003 - Valoisampi vaihtoehto	Suomen Keskusta	2002	vaaliohjelma	FI
Kunnallispoliittinen kannanotto	Suomen Sosialidemokraattinen Puolue	1996	vaaliohjelma	FI
IHMISIÄ ON KOHDELTAVA TASA-ARVOISESTI - Kunnallisvaalijulistus	Suomen Sosialidemokraattinen Puolue	2000	vaaliohjelma	FI
Eduskuntavaaliohjelma 2003 - Pallo haltuun	Vihreä liitto	2003	vaaliohjelma	FI
Itsenäisyyspuolueen ohjelma EU-vaaleissa 2009	Itsenäisyyspuolue	2009	vaaliohjelma	FI
Tavoitteena täystyöllisyys - Vaalijulistus	Suomen Sosialidemokraattinen Puolue	1998	vaaliohjelma	FI
Vaaliohjelma eduskuntavaaleissa 2003	Vasemmistoliitto	2002	vaaliohjelma	FI
TYÖN JA OIKEUDENMUKAISUUDEN PUOLESTA. SDP:N TALOUSPOLIITTINEN LINJAUS VUOSILLE 2011-2015	Suomen Sosialidemokraattinen Puolue	2011	vaaliohjelma	FI
Vihreä tie mahdollisuuksiin - Vihreän liiton ohjelma eduskuntavaaleihin 1999	Vihreä liitto	1998	vaaliohjelma	FI

Edellinen 1 2 3 4 5 ... 8 Seuraava

Pohtiva
Poliittisten ohjelmien tietovaranto

TIETOARKISTO

Etusivu | Haku | Ohjelmalistat | Lisätietoja

www.fsd.uta.fi

Haku ja rajausmahdollisuudet

- Puolueet ryhmitelty aktiiviselle nelikentälle:
  - Eduskuntapuolueet
  - Rekisteröityneet puolueet
  - Historialliset, joskus eduskunnassa olleet puolueet
  - Historialliset puolueet, jotka eivät koskaan ole olleet eduskuntapuolueita
- Puolueiden “sukutaulut”
  - Maalaisliitto → Keskustapuolue → Suomen Keskusta
  - SMP ≠ Perussuomalaiset
  - Kansallinen viskipuolue → Liberaalipuolue – Vapaus valita

”Maksuton lääkärin apu ja lääkkeet, synnytysapu ja hautaus on kaikille annettava. ”

Haku ja rajausmahdollisuudet

- Rajaus myös
  - ohjelman tyypin mukaan (yleisohjelma, vaaliohjelma, erityisohjelma, tavoiteohjelma, muut)
  - aikajanalla
  - kielen mukaan
- Haku sallii katkaisun (*), Boolen operaattorit ja fraasihaut

”Kyytilaitokseen nähden on, kyytirahaa sopivasti korottamalla, pyrittävä siihen, että tämä laitos tulee itsensä kannattavaksi.”

TIETOARKISTO
FINNISH SOCIAL SCIENCE DATA ARCHIVE

Pohtiva asiakaspalvelu

- Mahdotonta vastata kysymyksiin
  - kuinka kattava kokoelma tarkalleen on?
  - onko teillä kaikki puolueen X ohjelmat?
  - miksei teillä ole ohjelmaa Y?
  - Olen kuullut, että on olemassa ohjelma X, voitteko etsiä sen?
- Mahdollista vastata kysymyksiin
  - kuinka hakea/löytää tiettyjä tekstejä
  - onko ohjelmassa todellakin sanottu 2+2=5..? (digitointivirhe)
  - miltä vuodelta/ajanjaksolta jokin tuntematon ohjelma on
  - aiotteko lisätä puoluejärjestöjen tai muiden liikkeiden tekstejä
  - kuinka viitata ohjelmiin

Jos tulevaisuudelta saisi toivoa

- Vielä paremmat hakumahdollisuudet
  - Kohdistaminen tekstin osiin tai ilmenemistiheyteen/läheisyyteen
  - Osumien korostaminen
  - Ontologisointi (tai rinnakkaistermien tarjoaminen)
- Hallitusohjelmat mukaan
- Koneluettava rajapinta
- Kokoelmaa kasvatetaan minimissään valtakunnallisten vaalien yhteydessä
  - Keruutyö sangen työvoimavaltaista

”Erityisesti nykyisessä maailmanhistorian vaiheessa vaatii Suomen tulevaisuus vahvistamaan valtakuntaamme luomalla sen asujaimistosta elävän kansallistunnon yhdistämä, eheä kansakunta.”

TIETOARKISTO
FINNISH SOCIAL SCIENCE DATA ARCHIVE

Yritäpä ite

- https://www.fsd.uta.fi/pohtiva/haku?start_year=1880&end_year=2019&type2=yleisohjelma&type1=vaaliohjelma&type5=tavoiteohjelma&type3=erityisohjelma&type4=muu_ohjelma&party1=PARLIMENTARY&party=PS&party=KOK&party=KESK&party=VIHR&party=SFP&party=KD&party2=OTHER_REGISTERED&party=LPVV&party=PIR&party=EOP&party=KP&party=FP&party=IP&party=SIN&party=SKE&party=STL&party3=FORMER_PARLIMENTARY&party=DEVA&party=EPV&party=IKL&party=IKP&party=KE&party=KP2&party=KESKP&party=LKP&party=LIB&party=MAAL&party=M2011&party=NUOR&party=NSP&party=PKP&party=POP&party=STPV&party=SP&party=SMP&party=SKDL&party=SKYP&party=KP3&party=SKTL&party=SPK&party=SPP&party=SSTP&party=STP3&party=TPSL&party=VL&party4=OTHER_FORMER&party=ASEV&party=EKA&party=EVY&party=IPU&party=SIK&party=KVP&party=KA&party=LP&party=LLP&party=MVS&party=NAISL&party=NAISP&party=PULA&party=RSES&party=STP2&party=STP1&party=SKJ&party=SKS&party=SSP&party=STP&party=SEP&party=SKSL&party=SKT&party=SKSO&party=SKL&party=SPV&party=SVL&party=YYP&party=SI&party=SNKY&party=TPK&party=VAIHT&party=VSL&party=VAP&party=YR&party=YV&language1=FI&language2=SV&language3=EN&language4=muu&stext=t%C3%A4ysty%C3%B6llisyys&sortable-table_length=25
- Haettu “täystyöllisyys” kaikista Pohtivan tietueista ;)

TIETOARKISTO
FINNISH SOCIAL SCIENCE DATA ARCHIVE

Yritäpä ite

- https://www.fsd.uta.fi/pohtiva/haku?start_year=1880&end_year=2019&type2=yleisohjelma&type1=vaaliohjelma&type5=tavoiteohjelma&type3=erityisohjelma&type4=muu_ohjelma&party1=PARLIMENTARY&party=SDP&language1=FI&language2=SV&language3=EN&language4=muu&stext=t%C3%A4ysty%C3%B6llisyys
- Haettu “täystyöllisyys” SDP:n ohjelmista
- https://www.fsd.uta.fi/pohtiva/haku?start_year=2000&end_year=2019&type2=yleisohjelma&type1=vaaliohjelma&party1=PARLIMENTARY&party=SDP&party=PS&party=KOK&party=KESK&party=VIHR&party=VAS&party=SFP&party=KD&party2=OTHER_REGISTERED&party=LPVV&party=PIR&party=EOP&party=KP&party=FP&party=IP&party=SIN&party=SKE&party=STL&language1=FI&language2=SV&stext=ty%C3%B6tt%C3%B6myys+%2Bsosiaaliturva*&sortable-table_length=10
- Haettu “työttömyys +sosiaaliturva*” nykypuolueiden vaali- ja yleisohjelmista 2000-luvulla

TIETOARKISTO
FINNISH SOCIAL SCIENCE
DATA ARCHIVE

Kysymyksiä? Pohditaan yhdessä.

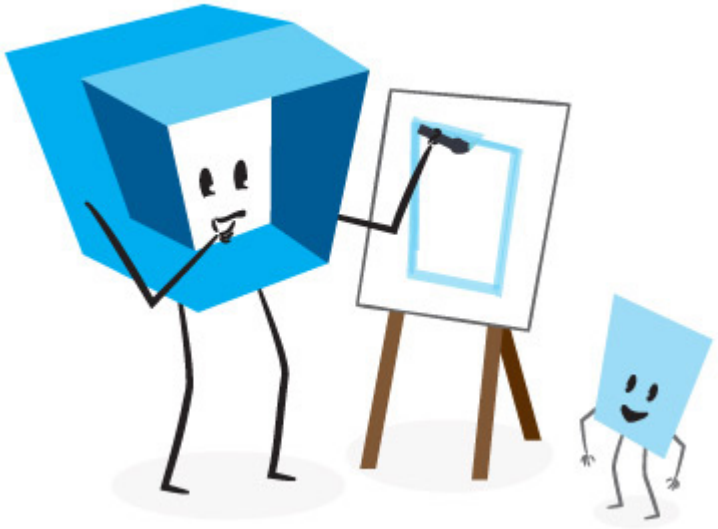

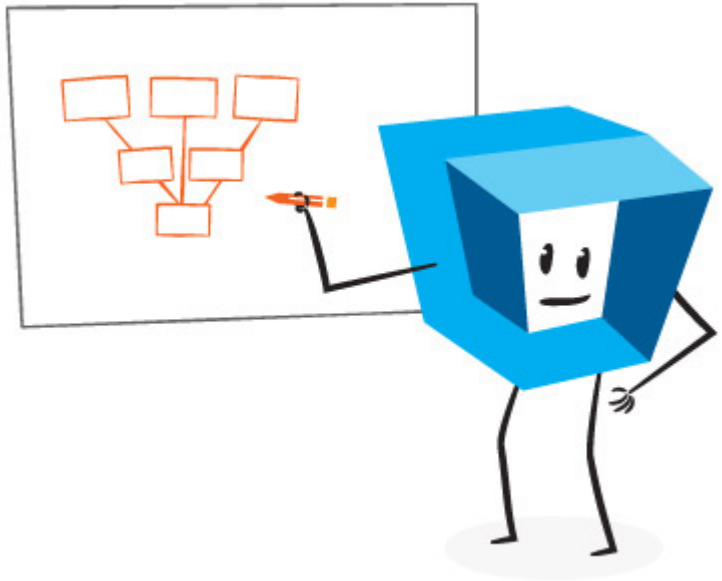

https://www.fsd.uta.fi/pohtiva/

Tuomas J. Alaterä
tuomas.alatera@tuni.fi
orcid.org/0000-0002-3448-3448