Finnish Social Science Data Archive

Jouni Sivonen:

New User Interface for Managing Archiving Process in FSD

IASSIST 2004
Madison, May 2004

fsd@uta.fi
http://www.fsd.uta.fi

FSD

- established in 1999
- national resource
- separate unit of the University of Tampere
- funded by the Ministry of Education
- staff 15 (full-time) & 3-5 part-time trainees

Main function

- FSD archives and disseminates social science survey data
- for managing archiving/dissemination processes and for keeping record of our operations we need a database
- … called TIIPII

TIIPII - FSD's operational DB

- Stores information about
  - datasets (archived, identified, history,.)
  - dissemination (agreements, files, ...)
  - customers (name, address, phone, ...)
  - visits (seminars, conferences, ...)
  - contacts (calls, emails, ...)
  - folders (paper materials, ...)

TIIPII I

- prototype built quickly after FSD was established
- … with MS Access 97
- 36 versions with new functions
- helped to develop the DB structure while keeping log of FSD's operations
- reports (annual usage)
- ideas for improvements from users

TIIPII I

- problems
  - usability
    - only one frame open at a time
    - overwriting existing data by mistake
    - no automated data transfer mechanisms, same information had to be added to several places (names, addresses, ...)
  - update to a new MS Office versions
    - DB conversion failed

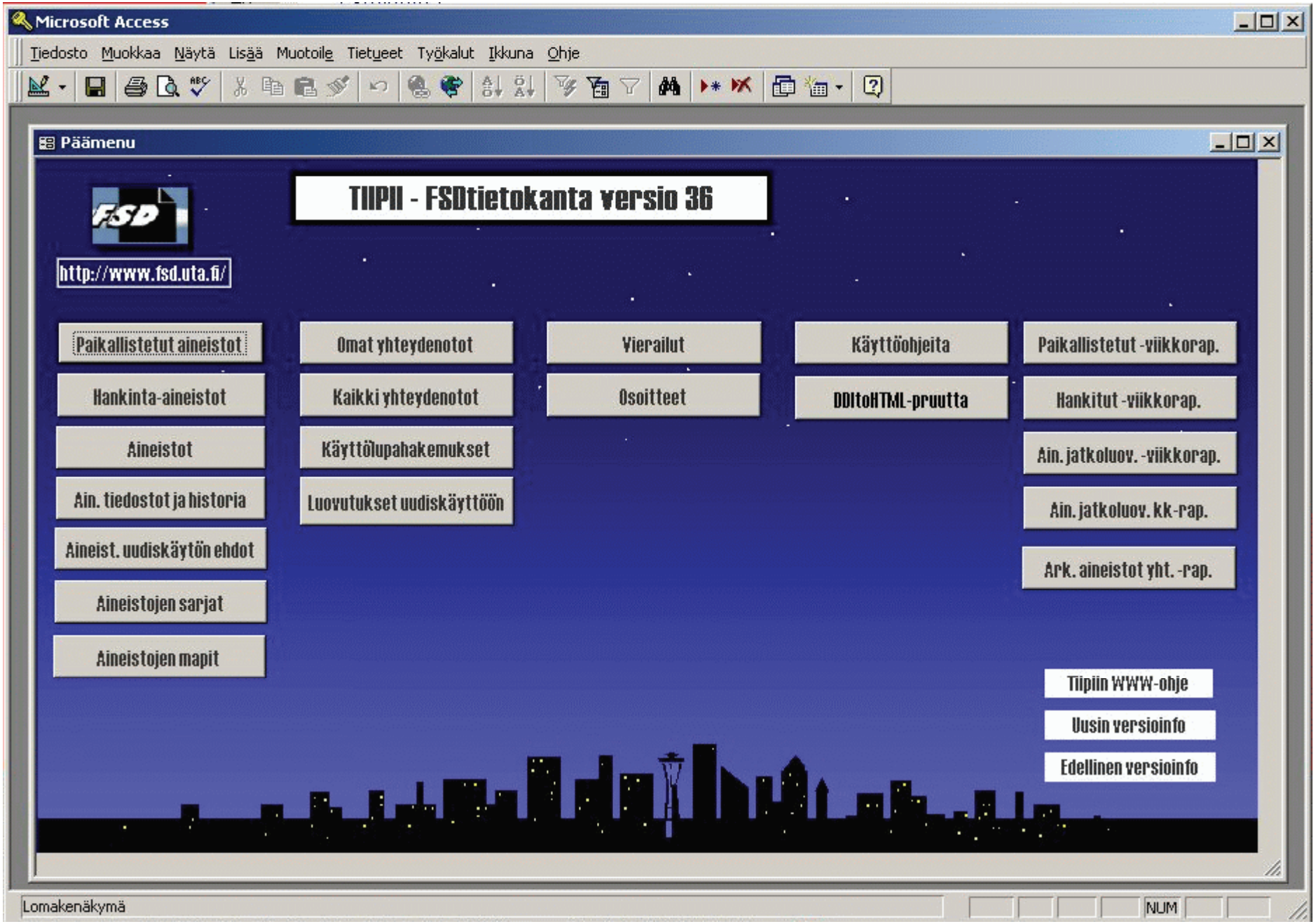
Microsoft Access
Tiedosto Muokkaa Näytä Lisää Muotoile Tietueet Työkalut Ikkuna Ohje
Päämenu
TIIPII - FSDtietokanta versio 36
FSD
http://www.fsd.uta.fi/
Paikallistetut aineistot
Hankinta-aineistot
Aineistot
Ain. tiedostot ja historia
Aineist. uudiskäytön ehdot
Aineistojen sarjat
Aineistojen mapit
Omat yhteydenotot
Kaikki yhteydenotot
Käyttölupahakemukset
Luovutukset uudiskäyttöön
Vierailut
Osoitteet
Käyttöohjeita
DDItoHTML-pruutta
Paikallistetut -viikkorap.
Hankitut -viikkorap.
Ain. jatkoluov. -viikkorap.
Ain. jatkoluov. kk-rap.
Ark. aineistot yht. -rap.
Tiipiin WWW-ohje
Uusin versioinfo
Edellinen versioinfo
Lomakenäkymä
NUM

Microsoft Access - [Aineistot]

Tiedosto Muokkaa Näytä Lisää Muotoile Tietueet Työkalut Ikkuna Ohje

Sis. nro (laskuri): 548
Aineistonro: FSD1357
Aineiston tyyppi: perusain.
Aineiston nimi: Talouteen ja sosiaaliturvaan liittyvät asenteet 1994 (ISEA)
Luovuttajan tyyppi: tutkija tai tutkijaryhmä
Luov. sopim.: pvm: 23.2.2004
Sop. tapa: on sopim.
Aineiston laatu: kvantit.
Arkistointikateg.: ark.alkup.
Käsittelytaso: 99
Alkuper. sijainti:

Ehto I: käyttöoikeus: ei ehtoja
Ehto II: tiedot. käyt.: henk.koht.
Ehto III: arkistointi:
Ehto III: uud. käyttö:
FSD luovuttaa (K/E): K

Arkistointi valmis: pvm:
Tallennus tietokantaan: WWW/Nstar
1. julkistamispvm:
Tietosuojanäkökohdat otettava huomioon (K/E): E

Yhteys paikallistettuun ja hankinta-aineistoon:
Paikallist. ain. nro: 176
Hankinta-ain. nro: 306

Lisää datan oletusalkutila

Osoitteet
Ain. datat ja hist.
Luovuttajat/yhdyshlöt
Ain. versiot
Ain. huomautukset
Aineiston sarjat
Aineistolistaus
Valmiit ain. -listaus
Puuttuvat luovuttajat/yhdyshlöt
Kuvailu/kys. lomake kesken -raportti
Data kesken -raportti
Aineiston hakemisto

Aineiston eri osien käsittelyn tila

Sis .nro	Rivinro	Ain. osan tyyppi	Käs. pros. tila	Tall. pvm	Käsittelijä	Käsitt. prosessin huom.
548	5589	data	kesken	16.4.2004	xx	
548	5590	syntaksi	kesken	16.4.2004	xx	
548	5591	kuv., vaf	kesken	16.4.2004	xx	
548	5592	kuvailu	kesken	16.4.2004	xx	
548	5593	kyselylom.	kesken	16.4.2004	xx	
548	5594	koodikirja	kesken	16.4.2004	xx	

Tietue: 1 / 9

Tietue: 1 / 522

Aineiston nro

NUM

TIIPII II

- project started in fall 2002
- 2 staff members and 3 CS-students for 6 months
- from spring 2003 onwards 2 staff members

TIIPII II - Goals

- new user interface with better usability
- DB conversion from Access to a faster and better database
- compatibility with CORBA (Matti's Python programs like codebook creator)
- TIIPII I functions + a lot of new ones

Technology & Tools

- client - server architechture
- java (Swing - Sun J2SE v1.4.2)
- DB - PostgreSQL on Linux platform
- DB conversion - pgAdmin
- CORBA - JacORB (http://www.jacorb.org/)
- coding: text editors, emacs
- CVS (concurrent versions system)

Problems

- inexperience
- new technologies (for us)
- learning by doing (and doing it again)
- demand for new features during development

Goals achieved

- Improved GUI and usability
- fast, reliable and free database
- Python combatibility
- new functions implemented
  - even a few extra ones

Now

- testing is over :-)
- parallel usage with TIIPII I for a while
- feedback from users
  - better usability
  - new functions working

Future

- more automation
- more process checking
- reports

TIIPII II

Tiedosto Avaa Raportointi Ikkuna Ohje

Aineistot | Ulosluovutukset | Osoitteet | Yhteydenotot | Vierailut | Hankinta | Paikallistetut | Mapit

Aineistojen hakuikkuna

Hakutiedot

Aineiston numero FSD 12

Aineiston nimi

Luovuttajan sukunimi

Luovuttajan etunimi

Hae

Tyhjennä

Nro	Aineiston nimi	Luovuttajan nimi
FSD1299	MTS-syystutkimus 2001	Santala Heli
FSD1298	Kysymyksiä vasta eronneille	Räty Reetta
FSD1297	Mielipiteitä alkoholista	Räty Reetta
FSD1296	Elämä masentuneena	Räty Reetta
FSD1295	YLEn vaalikone 2003	
FSD1294	Työelämän suhteet, luottamus ja työorganisaatioiden suorituskyky 1999	Jokivuori Pertti
FSD1293	Kokemukset masennuksen hoidosta ja toipumisesta	Räty Reetta
FSD1292	Yliopisto-opiskelijoiden terveystutkimus 1993-1998	Kunttu Kristiina
FSD1291	Karjalan mediatutkimus 2000	Pietiläinen Jukka
FSD1290	Kaltaistensa kanssa	Räty Reetta
FSD1289	Demokratisoitumisen mittarit 1810-2002	Vanhanen Tatu
FSD1288	Seksuaali-identiteetit	Räty Reetta
FSD1287	Väkivaltakokemukset	Räty Reetta
FSD1286	Perheväkivalta	Räty Reetta
FSD1285	Liikuntatutkimus 2001 - 2002 : lapset ja nuoret	Anttila Rainer
FSD1284	Liikuntatutkimus 2001 - 2002 : aikuisväestö	Anttila Rainer
FSD1283	Äitinä aikuiselle	Räty Reetta
FSD1282	Alkoholinkäytön syyt ja selitykset	Räty Reetta
FSD1281	Alkoholinkäyttö ja vanhemmuus	Räty Reetta
FSD1280	Humalakokemukset	Räty Reetta
FSD1279	Tampereen yliopistossa vuonna 2000 jatkotutkinnon suorittaneiden työelämään sijo...	Mäkinen Jukka
FSD1278	Alueellinen hyvinvointi : Keski-Suomen kansalaiskysely 1999	Särkelä Riitta
FSD1277	Alueellinen hyvinvointi : Pohjois-Karjalan kansalaiskysely 1998	Särkelä Riitta
FSD1276	Alueellinen hyvinvointi : Koillismaan ja Satakunnan kansalaiskysely 1996	Särkelä Riitta
FSD1275	Alueellinen hyvinvointi : Oulun ja Joensuun kansalaiskysely 1995	Särkelä Riitta

TIIPII II

Tiedosto Avaa Raportointi Ikkuna Ohje

Aineistot | Ulosluovutukset | Osoitteet | Yhteydenotot | Vierailut | Hankinta | Paikallistetut | Mapit

Aineistojen hakuikkuna

Aineiston tiedot

Tallenna | Haku | Uusi osoite | Tiedostot & historia | Versiot & huom | Mapit | < | >

Aineiston perustiedot

Aineistonumero	FSD1285	Aineiston nimi*	Liikuntatutkimus 2001 - 2002 : lapset ja nuoret		
Aineiston tyyppi*	perusain.				
Aineiston laatu*	kvantit.	Luovuttajan tyyppi*	yrit./yht.	Luov. sop. pvm	14.10.2003
Arkistointikategoria*		Luov. sop. tapa	könttäsop.	Valmis pvm	
Käsittelytaso	II	Ehto I: kayttooikeus	tutk.käyt.	Julk.pvm (fin)	
Julkaisu	WWW/Nstar	Ehto II: tiedotus	henk.koht.	Julk.pvm (eng)	
FSD luovuttaa	kyllä	Ehto II: tiedotustapa		Aineiston versio	1.0
Tietosuoja	ei	Ehto III: uud. kaytto			
Alkuper. sijainti		Ehto III: arkistointi			

Valinta	Sarjan lyhenne*	Sarjan nimi*	Sarjan eng. nimi
	slu	Liikuntatutkimukset	enkku_nimi

Henkilön tyyppi*	Sukunimi*	Etunimi*	Organisaatio	Laitos
muu	Pehkonen	Juhani	Suomen Gallup	
luovuttaja	Anttila	Rainer	Suomen Liikunta ja Urheilu ry	

Aineiston o...	Osan tila*	Tallennus...	Käsittelijä*	Huomautukset
data	valmis	05.11.2003	sa	
koodikirja	kesken	21.08.2003	xx	Kun otat teht. ota yhteyttä Seppoon filtereistä!!
kyselylom.	kesken	21.08.2003	xx	
kuvailu	kesken	21.08.2003	xx	
kuv., eng	kesken	21.08.2003	xx	
kuv., vaf	kesken	21.08.2003	xx	
syntaksi	valmis	05.11.2003	sa	
readme	kesken	21.08.2003	xx	
muu	kesken	21.08.2003	xx	

TIIPII

Tiedosto Avaa Raportointi Ikkuna Ohje

Aineistot | Ulosluovutukset | Osoitteet | Yhteydenotot | Vierailut | Hankinta | Paikallistetut | Mapit

Aineistojen hakuikkuna

Aineiston tiedot

Aineiston tiedostot ja historia

Tallenna | Aineistotiedot | Versiot & huom | Aineistohakemisto

Aineistonimi: Liikuntatutkimus 2001 - 2002 : lapset ja nuoret

Aineiston tiedostot

Muutospvm	Talle...	Tiedosto	Alkup.	WWW	Kieli	Selite
05.11.2003	sa	daF1285.por	ei	ei julk.	fi	
05.11.2003	sa	syF1285.sps	ei	ei julk.	fi	
29.08.2003	hl	Nuoret2002.sav	kyllä	ei julk.	fi	
29.08.2003	hl	saate_saville.txt	kyllä	ei julk.	fi	Pehkosen viesti 28.8.2003
22.08.2003	hl	Nuoret2002.dat	kyllä	ei julk.	fi	
22.08.2003	hl	Nuoret2002MAP.d...	kyllä	ei julk.	fi	
22.08.2003	hl	Nuoret2002qstx.doc	kyllä	ei julk.	fi	
22.08.2003	hl	150734b.lis1x.rtf	kyllä	ei julk.	fi	

Aineiston historia

Muutospvm	Talle...	Selite
05.11.2003	sa	data ja syntaksi tallennettu
29.08.2003	hl	Original hakemistoon tallennettu Pehkoselta saatu sav-data ja sen saate-e-mail
22.08.2003	hl	Gallupista lähetetyt alkuperäiset tiedostot tallennettu aineiston Original-hakemistoon

syntaksi	valmis	05.11.2003	sa
readme	kesken	21.08.2003	xx
muu	kesken	21.08.2003	xx

FSD1264	Puolueiden ajankohtaistutkimus 2002/kk016, + Sankiahon perustuslakiseuranta (ni...	Sankiaho Risto, Pehk...
FSD1263	Puolueiden ajankohtaistutkimus syksy 2002	Pehkonen Juhani
FSD1262	EVAn kansallinen asennetutkimus 2002	Kiljunen Pentti

TIIPII

Tiedosto Avaa Raportointi Ikkuna Ohje

Aineistot | Ulosluovutukset | Osoitteet | Yhteydenotot | Vierailut | Hankinta | Paikallistetut | Mapit

Käyttölupien hakuikkuna

Uusi

Hakutiedot

Hakemuksen numero [ ] TAI

Hakemuksen saapumispvm Alku: [ ] Loppu: [ ]

Käsittelijä [ ]

Organisaatio [ ]

Laitos [ ]

Hakijan sukunimi [ ]

Hakijan etunimi [ ]

Aineiston numero FSD [12]

Aineiston nimi [ ]

Hae

Tyhjennä

Nro	Pvm	Sukunimi	Etu...	Organisaatio	Laitos	Aineistonro	Aineiston nimi	Id
167	04.09.2002	Inkinen	To...	Tampereen ylio...	Tietoyhteiskunn...	FSD1208	Alueelliset erot tietoyhteisku...	173
168	09.09.2002	Rouhiainen	Vesa	Helsingin yliopi...	Maaseudun tutk...	FSD1210	Suomalaisten maaseutukuv...	174
172	23.09.2002	Uitus-Män...	Katja	Tampereen ylio...	Sosiaalipolitiika...	FSD1205	Kaupunkipalvelututkimus 20...	178
172	23.09.2002	Uitus-Män...	Katja	Tampereen ylio...	Sosiaalipolitiika...	FSD1205	Kaupunkipalvelututkimus 20...	179
172	23.09.2002	Uitus-Män...	Katja	Tampereen ylio...	Sosiaalipolitiika...	FSD1205	Kaupunkipalvelututkimus 20...	180
198	20.12.2002	Hämäläin...	Maria	Tampereen ylio...	Sosiaalipolitiika...	FSD1203	Kaupunkipalvelututkimus 19...	214
198	20.12.2002	Hämäläin...	Maria	Tampereen ylio...	Sosiaalipolitiika...	FSD1204	Kaupunkipalvelututkimus 19...	214
198	20.12.2002	Hämäläin...	Maria	Tampereen ylio...	Sosiaalipolitiika...	FSD1205	Kaupunkipalvelututkimus 20...	214
202	09.01.2003	Vainionpää	Jor...	Tampereen ylio...	OKL, Hämeenli...	FSD1211	Viestintäkasvatus perusopet...	218
203	09.01.2003	Kotilainen	Sirk...	Tampereen ylio...	Tiedotusopin lai...	FSD1211	Viestintäkasvatus perusopet...	219
206	15.01.2003	Ringvall	Sa...	Åbo Akademi	Sociologiska in...	FSD1213	Nuorisorikollisuus 2001	222
207	20.01.2003	Luoma	Pe...	Oulun yliopisto	Kasvatustieteid...	FSD1221	Oululaisten suhtautuminen ...	223
212	24.01.2003	Pietilä	Jar...	Tampereen ylio...	Aluetieteen ja y...	FSD1205	Kaupunkipalvelututkimus 20...	230
212	24.01.2003	Pietilä	Jar...	Tampereen ylio...	Aluetieteen ja y...	FSD1210	Suomalaisten maaseutukuv...	230
215	31.01.2003	Valkama	Elisa	Oikeusministeriö	Oikeuspoliittine...	FSD1205	Kaupunkipalvelututkimus 20...	235
215	31.01.2003	Muttilainen	Vesa	Oikeusministeriö	Oikeuspoliittine...	FSD1205	Kaupunkipalvelututkimus 20...	235
215	31.01.2003	Valkama	Elisa	Oikeusministeriö	Oikeuspoliittine...	FSD1204	Kaupunkipalvelututkimus 19...	236
215	31.01.2003	Muttilainen	Vesa	Oikeusministeriö	Oikeuspoliittine...	FSD1204	Kaupunkipalvelututkimus 19...	236
226	27.02.2003	Karjalainen	Leila			FSD1213	Nuorisorikollisuus 2001	249
227	27.02.2003	Karjalainen	Leila	Mikkelin Kesäka...		FSD1213	Nuorisorikollisuus 2001	250
228	28.02.2003	Tulehmo	Jani	Tampereen ylio...	Aluetieteen ja y...	FSD1205	Kaupunkipalvelututkimus 20...	251
238	06.03.2003	Eronen	Anne	Sosiaali- ja terv...		FSD1215	Sosiaalibarometri 2002	261
243	14.03.2003	Selkälä	Arto	Lapin yliopisto	Menetelmätietei...	FSD1205	Kaupunkipalvelututkimus 20...	269
249	01.04.2003	Oinas	Tomi	Jyväskylän yliopi...	Yhteiskuntatiete...	FSD1266	Yritysjohtajat ja yhteiskunta ...	276

TIIPII

Tiedosto Avaa Raportointi Ikkuna Ohje

Aineistot | Ulosluovutukset | Osoitteet | Yhteydenotot | Vierailut | Hankinta | Paikallistetut | Mapit

Käyttölupien hakuikkuna

Kayttölupa-asiakirjat

Tallenna | Uusi | Haku | Kopioi | Uusi osoite | Uusi ulosluovutus | Vanhat ulosluovutukset

Käyttölupahakemuksen numero: 215

Lähetyspäivämäärä:

Saapumispäivämäärä: 31.01.2003

Saapumistapa: posti

Käsittelijä*: hl

Käyttöluvan peruutussyy:

Vastaanottajan tyyppi*: hakija

Käyttöluvan tyyppi*: yksilölupa

Käyttötarkoitus*: tutkimus

Opet. osall. lkm:

Tiedostoformaatti: por

Lähetystapa: email

Hankkeen nimi: Tutkimus talous- ja velkaneuvontalain vaikutuksista 2003

Päärahoittaja: KTM ja Oikeuspoliittinen tutkimuslaitos

Akatemian hankenumero:

Käyttöehtositoumusten tiedot

Läh.pvm	Saap.pvm	Käsittelijä*	Sukunimi*	Etunimi*	Organisaatio	Laitos	Käytt.tyyppi	Opisk.tyyppi	Käsit.tyyppi	Saap.tapa	Huom.
	31.01.2003	hl	Valkama	Elisa	Oikeusmin...	Oikeuspoli...	hakija		norm. tap.	posti	
	05.02.2003	hl	Muttilainen	Vesa	Oikeusmin...	Oikeuspoli...	muu		norm. tap.		

Lisätiedot

Nr									
167									
168									
172									
172									
172									
198									
198									
198									
202	09.01.2003	Valtionpää	Jor...	Tampereen ylio...	OKL, Hämeenli...	FSD1211	Viestintäkasvatus perusopet...	218	
203	09.01.2003	Kotilainen	Sirk...	Tampereen ylio...	Tiedotusopin lai...	FSD1211	Viestintäkasvatus perusopet...	219	
206	15.01.2003	Ringvall	Sa...	Åbo Akademi	Sociologiska in...	FSD1213	Nuorisorikollisuus 2001	222	
207	20.01.2003	Luoma	Pe...	Oulun yliopisto	Kasvatustieteid...	FSD1221	Oululaisten suhtautuminen ...	223	
212	24.01.2003	Pietilä	Jar...	Tampereen ylio...	Aluetieteen ja y...	FSD1205	Kaupunkipalvelututkimus 20...	230	
212	24.01.2003	Pietilä	Jar...	Tampereen ylio...	Aluetieteen ja y...	FSD1210	Suomalaisten maaseutukuv...	230	
215	31.01.2003	Valkama	Elisa	Oikeusministeriö	Oikeuspoliittine...	FSD1205	Kaupunkipalvelututkimus 20...	235	
215	31.01.2003	Muttilainen	Vesa	Oikeusministeriö	Oikeuspoliittine...	FSD1205	Kaupunkipalvelututkimus 20...	235	
215	31.01.2003	Valkama	Elisa	Oikeusministeriö	Oikeuspoliittine...	FSD1204	Kaupunkipalvelututkimus 19...	236	
215	31.01.2003	Muttilainen	Vesa	Oikeusministeriö	Oikeuspoliittine...	FSD1204	Kaupunkipalvelututkimus 19...	236	
226	27.02.2003	Karjalainen	Leila			FSD1213	Nuorisorikollisuus 2001	249	
227	27.02.2003	Karjalainen	Leila	Mikkelin Kesäka...		FSD1213	Nuorisorikollisuus 2001	250	
228	28.02.2003	Tulehmo	Jani	Tampereen ylio...	Aluetieteen ja y...	FSD1205	Kaupunkipalvelututkimus 20...	251	
238	06.03.2003	Eronen	Anne	Sosiaali- ja terv...		FSD1215	Sosiaalibarometri 2002	261	
243	14.03.2003	Selkälä	Arto	Lapin yliopisto	Menetelmätietei...	FSD1205	Kaupunkipalvelututkimus 20...	269	
249	01.04.2003	Oinas	Tomi	Jyväskylän yliopi...	Yhteiskuntatiete...	FSD1266	Yritysjohtajat ja yhteiskunta ...	276	
251	07.04.2003	Oinonen	Erli...	Tampereen ylio...	Sosiologian ja s...	FSD1216	Demokratisoituminen ja valt...	279	

TIIPII

Tiedosto Avaa Raportointi Ikkuna Ohje

Aineistot | Ulosluovutukset | Osoitteet | Yhteydenotot | Vierailut | Hankinta | Paikallistetut | Mapit

Käyttölupien hakuikkuna

Kayttölupa-asiakirjat

Ulosluovutettavien aineistojen tiedot ja materiaalit

Tallenna | Haku | Kopioi | Käyttölupa-asiakirjat | Käyttöehdot | Saatteen luonti | Saatteen hakemisto

K-lupahak. nro	215	Sukunimi*	Valkama	Katuosoite	Uudenmaankatu 37, PL 157
Käsittelijä	hl	Etunimi*	Elisa		
Ulosluov.pvm*	04.02.2003	Organisaatio	Oikeusministeriö	Postinro	00121
Ulosluov. tyyppi*	normaali	Laitos	Oikeuspoliittinen tutkimuslaitos	Postitoimipaikka	
Osoitteen tyyppi		Email		Maa	

Lisätiedot

Ulosluovutettavien aineistojen tiedot

Ain.num...	Ain.nimi	Al...	Ain.lisätiedot	Toim....	Ehto I	Ehto II	Ehto III	Ehto III	Hakemisto
FSD1204	Kaupunkipalvelututkimus 1997	2.0		ei	tutk.käyt.	henk.koht.		Raportti ed. v...	FSD1204

Aineistojen ulosluovutettavat materiaalit ja ulosluovutustiedot

Ain.num...	Luovut.mat.	Tiedosto	Sis.tyyppi	Läh.pvm	Läh.tapa	Luov.form	Huom.
FSD1204		quF1204_fin....	kyselylom.	04.02.2003	posti	CD-ROM	
FSD1204		cbF1204.pdf	koodikirja	04.02.2003	posti	CD-ROM	
FSD1204		daF1204.por	data	04.02.2003	posti	CD-ROM	
FSD1204		meF1204.html	kuvailu	04.02.2003	posti	CD-ROM	

215	31.01.2003	Valkama	Elisa	Oikeusministeriö	Oikeuspoliittine...	FSD1204	Kaupunkipalvelututkimus 19...	236
215	31.01.2003	Muttilainen	Vesa	Oikeusministeriö	Oikeuspoliittine...	FSD1204	Kaupunkipalvelututkimus 19...	236
226	27.02.2003	Karjalainen	Leila			FSD1213	Nuorisorikollisuus 2001	249
227	27.02.2003	Karjalainen	Leila	Mikkelin Kesäka...		FSD1213	Nuorisorikollisuus 2001	250
228	28.02.2003	Tulehmo	Jani	Tampereen ylio...	Aluetieteen ja y...	FSD1205	Kaupunkipalvelututkimus 20...	251
238	06.03.2003	Eronen	Anne	Sosiaali- ja terv...		FSD1215	Sosiaalibarometri 2002	261
243	14.03.2003	Selkälä	Arto	Lapin yliopisto	Menetelmätietei...	FSD1205	Kaupunkipalvelututkimus 20...	269
249	01.04.2003	Oinas	Tomi	Jyväskylän yliopi...	Yhteiskuntatiete...	FSD1266	Yritysjohtajat ja yhteiskunta ...	276
251	07.04.2003	Oinonen	Erii...	Tampereen ylio...	Sosiologian ja s...	FSD1216	Demokratisoituminen ja valt...	279

TIIPII

Tiedosto Avaa Raportointi Ikkuna Ohje

Aineistot | Ulosluovutukset | Osoitteet | Yhteydenotot | Vierailut | Hankinta | Paikallistetut | Mapit

Käyttölupien hakuikkuna

Kayttölupa-asiakirjat

Ulosluovutettavien aineistojen tiedot ja materiaalit

Käyttöehtojen saantitiedot

Tallenna | Haku

Ehtojen saantitiedot

Aineistonro	Aineistonimi	Käsitt...	Yht.ottotapa	Sukunimi	Etunimi	Lähetyspvm	Saantipvm	Lupa ...	Ehdon tyy...	Lisätieto
FSD1204	Kaupunkipalvelututkimus 1997					19.05.2004			tutk.käyt.	
FSD1204	Kaupunkipalvelututkimus 1997					19.05.2004			henk.koht.	
FSD1204	Kaupunkipalvelututkimus 1997					19.05.2004			muu uud.k.	

FSD1204		daF1204.pdf	data	04.02.2003	posti	CD-ROM	
FSD1204		meF1204.html	kuvailu	04.02.2003	posti	CD-ROM	

215	31.01.2003	Valkama	Elisa	Oikeusministeriö	Oikeuspoliittine...	FSD1204	Kaupunkipalvelututkimus 19...	236
215	31.01.2003	Muttilainen	Vesa	Oikeusministeriö	Oikeuspoliittine...	FSD1204	Kaupunkipalvelututkimus 19...	236
226	27.02.2003	Karjalainen	Leila			FSD1213	Nuorisorikollisuus 2001	249
227	27.02.2003	Karjalainen	Leila	Mikkelin Kesäka...		FSD1213	Nuorisorikollisuus 2001	250
228	28.02.2003	Tulehmo	Jani	Tampereen ylio...	Aluetieteen ja y...	FSD1205	Kaupunkipalvelututkimus 20...	251
238	06.03.2003	Eronen	Anne	Sosiaali- ja terv...		FSD1215	Sosiaalibarometri 2002	261
243	14.03.2003	Selkälä	Arto	Lapin yliopisto	Menetelmätietei...	FSD1205	Kaupunkipalvelututkimus 20...	269
249	01.04.2003	Oinas	Tomi	Jyväskylän yliopi...	Yhteiskuntatiete...	FSD1266	Yritysjohtajat ja yhteiskunta ...	276
251	07.04.2003	Oinonen	Erii...	Tampereen ylio...	Sosiologian ja s...	FSD1216	Demokratisoituminen ja valt...	279

TIIPII

Tiedosto Avaa Raportointi Ikkuna Ohje

Aineistot | Ulosluovutukset | Osoitteet | Yhteydenotot | Vierailut | Hankinta | Paikallistetut | Mapit

Osoitehakuikkuna

Asiakas

Tallenna | Uusi | Haku

Sukunimi*	Booker	Osoitteen tyyppi*	
Etunimi*	Fay	Lähiosoite	
Organisaatio	University of Chicago	Postinumero	
Org. lyhenne		Toimipaikka	
Laitos	Science Research Computing SRC	Puhelin 1	
Maa	USA	Puhelin 2	
Muutospäivämäärä	16.05.2000	Email	booke@src.uchicago.edu
Huomautukset		Fax	

IASSIST2000 Committee co-chair

Sayer	Kathy	University of Essex	Data Archive
Skinner	Alex	University of Essex	Data Archive
Smith	Tom W.	University of Chicago	National Opinion Research Center NORC
York	Richard	University of Oregon	Department of Sociology

TIIPII

Tiedosto Avaa Raportointi Ikkuna Ohje

Aineistot | Ulosluovutukset | Osoitteet | Yhteydenotot | Vierailut | Hankinta | Paikallistetut | Mapit

Yhteydenottojen hakuikkuna

Yhteydenotot

Tallenna | Haku | Uusi osoite | Jatkoyhteydenotto | Vierailu

Yhteydenottoketju

Päivämäärä	Käsitte...	Sukunimi	Etunimi	Asia
24.08.2001	ae	Palazzolo	Chris	Toimitin sähköpostin liitteenä aineistot
31.08.2001	ae	Koberg	Pirjo	Soitto Marialle 24.8.2001 (ks mf)

Yhteydenoton tunnus	ae20010824	Sukunimi	Palazzolo	Sat. sukunimi	
Päivämäärä	24.08.2001	Etunimi	Chris	Sat. etunimi	
Käsittelijä	ae	Organisaatio	Emory University	Lisätiedot	
FSD otti yhteyttä	kyllä	Laitos	Department of Political Science		
Yhteydenottotapa	email	Kieli		Vier. nro	
Asiatyyppi	ulosluov.	Hoidettu pvm		KJupah. nrot	

Asia* Toimitin sähköpostin liitteenä aineistot

at200003...	aineistopyyntö	Töttö	Pertti	Kuopion y...	Sosiaaliti...	17.03.2000
at200003...	Tiedusteli eduskuntavaalien 1999 ...	Ivaldi	Gilles	Centre d'I...	Institut d'E...	21.03.2000
at200003...	Kertoi olevansa tutkija BDSP:ssä j...	Ivaldi	Gilles	Centre d'I...	Institut d'E...	22.03.2000
at200003...	aineistopyyntö	Tuominen	Carita	Teknilline...	TAI Tutki...	29.03.2000
at200003...	Kysyin oliko saanut sähköpostiani ...	Tuominen	Carita	Teknilline...	TAI Tutki...	06.04.2000
at200003...	pyysin lähettämään käyttöehtosito...	Tuominen	Carita	Teknilline...	TAI Tutki...	10.04.2000
at200003...	Soitin ja kysyin oliko hän saanut s...	Tuominen	Carita	Teknilline...	TAI Tutki...	03.05.2000
at200003...	alustava aineistopyyntö (WVS), ky...	Toivonen	Timo	Matkailual...		29.03.2000
at200004...	Esittelin FSD:n aineistoja ja palvel...	Rinne	Jokke	Nokia	Nokia Mo...	10.04.2000
at200004...	Pyysin ottamaan suoraan yhteyttä ...	Rinne	Jokke	Nokia	Nokia Mo...	25.04.2000
at200004...	Halusi FSD0152:n koodikirjan tai k...	Erola	Jani	Turun ylio...	Sosiologi...	25.04.2000
at200004...	Vastasi sähköpostiini ja kertoi, ett...	Erola	Jani	Turun ylio...	Sosiologi...	25.04.2000
at200005...	Kerroin, että todennäköisesti ei sa...	Nyman	Markku	Tampere...	Psykologi...	10.05.2000
at200005...	Tekee tutkimusta aiheesta "post-c...	Suhonen	Pertti			15.05.2000
at200005...	Lähetin tietoa Eurobarometreistä, j...	Kujanpää	Kirsti	Kuopion y...		17.05.2000
at200005...	Lähetin lisää tietoa Eurobarometr...	Kujanpää	Kirsti	Kuopion y...		26.05.2000

TIIPII

Tiedosto Avaa Raportointi Ikkuna Ohje

Aineistot | Ulosluovutukset | Osoitteet | Yhteydenotot | Vierailut | Hankinta | Paikallistetut | Mapit

Vierailujen hakuikkuna

Vierailut

Tallenna | Uusi | Haku | Uusi osoite | Yhteydenotto

Vierailun nro	237			Vierailupaikka	Academy of Sciences, Praha
Vierailun/seminaarin nimi*	CESSDA Business Meeting			Seminaarin ym. järjestäjä	
Tyyppi*	tietoark.	Alustava pvm		Yhdyshenkilön sukunimi	
Päivämäärä	04.04.2003	Loppupvm		Yhdyshenkilön etunimi	
Alkaa klo		Loppuu klo		Organisaatio	
Käsittelijä	ka	Osall. lkm		Laitos	
				Linkki tiedostoon	
FSD:ssä vierailevien nimet				Vierailun lisätiedot	
FSD:stä mukana	S. Borg			Huomautukset	

Vierailun yhteydenotot

Tunnus	Käsitt...	Päivämäärä	Asia	Sukunimi	Etunimi	Organisaa...	Laitos

216	21.11.2003	TK:n aineistojen kuvailusta FSD:n www-aineistoluett...	Tilastokeskus	Kulutus
215	10.11.2003	Yhteistyöneuvottelu Lapin aluetietokannan perustami...	Lapin yliopisto	
214	29.10.2003	Neuvottelu yhteistyöstä ja konsultaatio aineistokuvail...	STAKES	Rekisteritutkimuksen t...
213	10.06.2003	ELSST workshop (Madiera-projektiin liittyen)	UK Data Archive	
212	24.10.2003	"Yhteiskuntatieteellinen tieto verkossa" -seminaari kir...	Tampereen yliopisto	FSD
211	06.11.2003	Yhteistyöpalaveri FSD:n ja FinELibin yhteistyön kehitt...	Helsingin yliopisto	Kirjasto
210	08.09.2003	Toward a User-Centered Approach to Digital Libraries		

TIIPII

Tiedosto Avaa Raportointi Ikkuna Ohje

Aineistot | Ulosluovutukset | Osoitteet | Yhteydenotot | Vierailut | Hankinta | Paikallistetut | Mapit

Mapit

Tallenna

Hakutiedot

Mappinumero: 31

Aineistonumero FSD:

Aineistonimi:

Hae

Tyhjenna

Aineiston...	Aineistonimi	Käs...	Ma...	Mappikuvaus
FSD0151	World Values Survey...	har	31	Gallupin perusraportti; Gallupin raportti "Uskonto ja moraali"; Gallupin raportti ...
FSD0152	World Values Survey...	har	31	Gallupin perusraportti; Gallupin raportti "Uskonto ja moraali"; Gallupin raportti ...
FSD1123	Nuorisotutkimus 1993	har	31	Kyselylomake
FSD1124	Kehitysyhteistyön vai...	har	31	Kyselyn saatekirje; Raportin 1. sivu; Taulukko kohderyhmästä
FSD1126	Pelot ja uhkakuvat 1...	har	31	Kyselylomake
FSD1127	Rukoilututkimus 1998	har	31	Otantatiedot; Kyselylomake
FSD1138	Mielikuvat tulevasta v...	har	31	Tiedot aineistonkeruusta ja otannasta; Kyselylomake
FSD1145	Elämänarvostukset ...	har	31	Kyselylomake; Otantatiedot (englanninkielinen)
FSD1144	Seurakuntavaalit 1998	har	31	Kyselylomake
FSD1146	Koululaiset ja Euroo...	har	31	2 sivua Gallupin perusraportista
FSD1194	KuntaSuomi 2004 : I...	har	31	Kyselylomake (suomenkielinen); Kyselylomake (ruotsinkielinen)
FSD1195	Suomen EU-kansan...	har	31	Kyselylomake
FSD1196	KuntaSuomi 2004 : ...	har	31	Kyselylomake (suomenkielinen); Kyselylomake (ruotsinkielinen)
FSD1206	KuntaSuomi 2004 : ...	har	31	Kyselylomake
FSD1209	Tampereen yliopisto...	har	31	Tutkimusraportti; Kyselylomake (suomenkielinen)
FSD1215	Sosiaalibarometri 2...	har	31	Ote julkaisusta (Sosiaalibarometri 2002); FSD aineistokuvaus; Karhukirje
FSD1292	Yliopisto-opiskelijoi...	har	31	Kyselylomake; Ote Kuntun Korkeakouluopiskelijoiden terveyskäyttäytyminen j...
FSD0155	European Values St...	har	31	EVS1999/2000-romppu

Contact Information

Finnish Social Science Data Archive

FIN-33014
UNIVERSITY OF TAMPERE
FINLAND

Tel. +358 3 215 8519
Fax +358 3 215 8520

http://www.fsd.uta.fi/
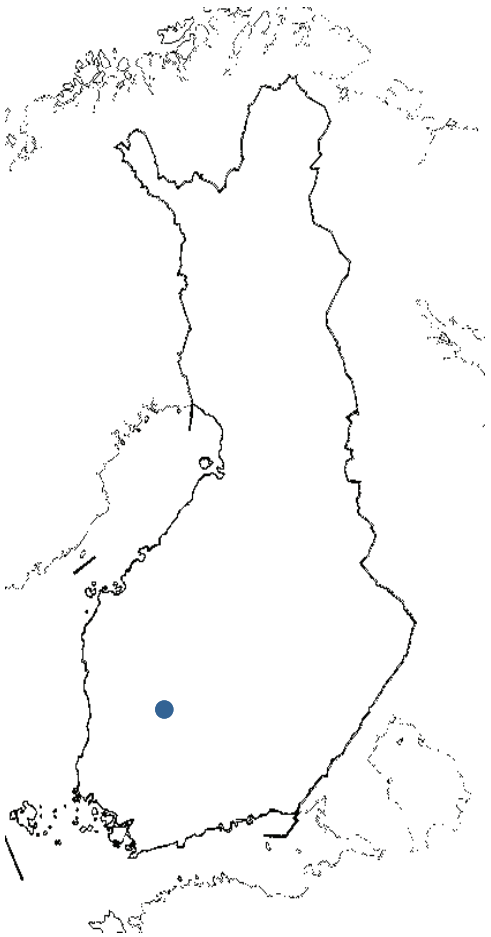
jouni.sivonen@uta.fi
fsd@uta.fi