Шановний Замовник. Звертаю Вашу увагу, що всі роботи виконувалися з дотриманням санітарно-гігійнічних норм. Усі столи, обладнання були накриті захисною плівкою

Нижче наведено резултати робіт у фоматі до\після

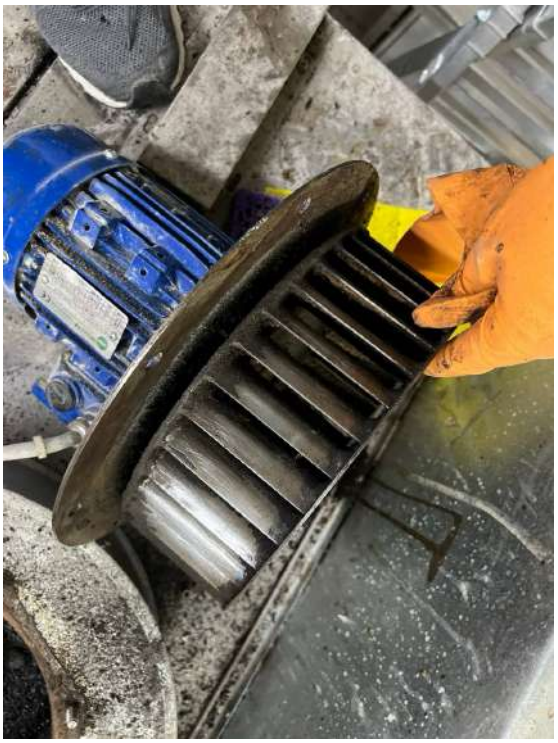

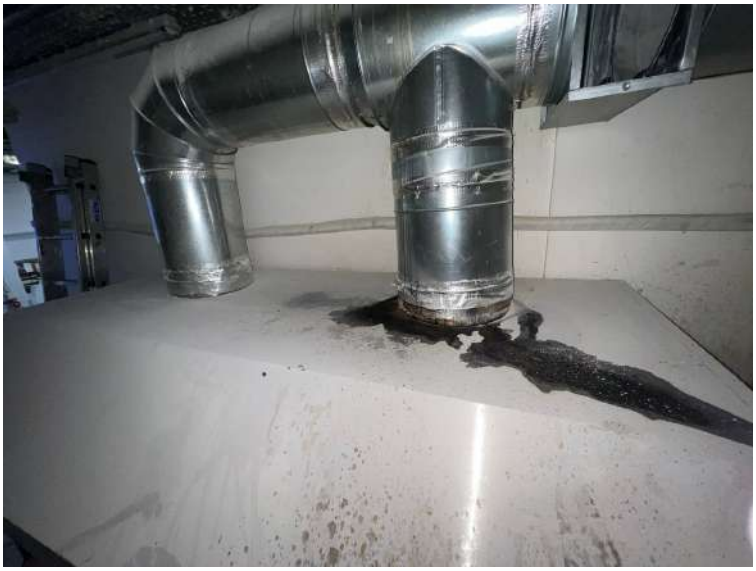

ВАЖЛИВО! У ході роботи була проведена діагностика стану вент системи. Рекомендується звернути увагу на наступне:

1. Потрібна термінова заміна гофри на ділянці від зонта печі до трійника. Гофра майже повністю прогоріла і розсиплеться в будь-який момент. В тому числі дросель клапан, який готовий розсипатися.

2. Рекомендується замінити вертикальну ділянку від печі та 2 метри вертикальної. Через відкладення креозоту який неможливо відчистити ні хімічно ні механічно. Метал оцинковки на тій ділянці вже дефеормовано і через певний час розсиплеться. Орієнтовно - рік - два до повного прогару, але рекомендуємо не. Затягувати, адже креозот легко займається.

3. Зворотній клапан, який встановлено на ділянці від зонта варочнох поверхні до магістралі, був залипщий у закритому положення і не виконував свою функцію. Рекомендовано регулярно приділяти увагу даному клапану хоча б раз на 3 місяці або при відчутті що зонт став гірше працювати.