4°	Séquence 12 - Orga-Mission Fiche structuration des connaissances - Organiser un projet

CT1.4 : Participer à l'organisation et au déroulement des projets.

CCRI 1.1 : Le diagramme de planification des tâches.

CT 7.2 : Relier les évolutions technologiques aux inventions et innovations qui marquent des ruptures dans les solutions techniques.

Quand on doit réaliser un projet, il est essentiel de s'organiser efficacement. Pour cela, il existe des outils simples à utiliser et des méthodes de travail en équipe qui permettent de gérer son temps, planifier les tâches et collaborer de manière professionnelle.

1/ Les étapes clés d'un projet

Pour mener un projet à bien, il est important de suivre des étapes clés qui permettent de structurer le travail, d'atteindre les objectifs fixés et de s'assurer que tout se déroule efficacement.

- **Définir le projet :**
  - Quels sont les objectifs à atteindre ?
  - Quels sont les besoins et les contraintes ?
- **Planifier :**
  - Quelles sont les tâches à réaliser ?
  - Quels sont les délais ?
- **Réaliser :**
  - Mettre en œuvre les actions prévues.
  - Communiquer régulièrement sur l'avancement.
- **Évaluer :**
  - Les objectifs sont-ils atteints ?
  - Quels points améliorer pour la prochaine fois ?

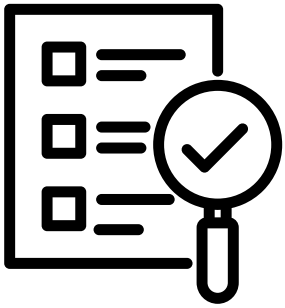

En suivant ces étapes clés, on s'assure d'avancer de manière organisée et efficace, tout en maximisant les chances de réussir son projet.

2/ Les outils pour organiser un projet

Pour organiser et gérer un projet efficacement, il est essentiel d'utiliser des outils adaptés qui facilitent la planification, le suivi et la répartition des tâches.

- **Le diagramme de Gantt :**
  - Permet de visualiser les tâches dans le temps.
  - Indique les dates de début et de fin de chaque tâche.
- **Le tableau des rôles :**
  - Attribue une tâche ou un rôle à chaque membre du groupe. Exemple : Responsable planning, rédacteur, rapporteur.
- **Les supports de suivi :**
  - Tableau d'avancement (ex. : terminé, en cours, à faire).
  - Réunions régulières pour discuter des progrès.

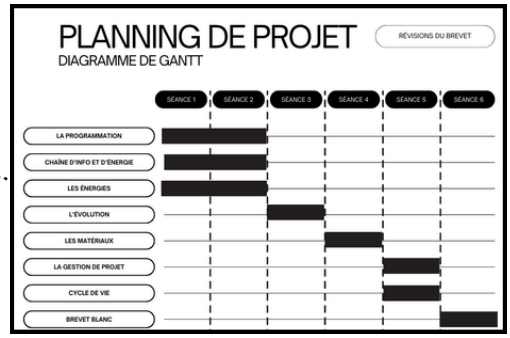

LE DIAGRAMME DE GANTT

Le diagramme de Gantt est un outil visuel qui permet de suivre l'avancement d'un projet en montrant clairement quelles tâches doivent être réalisées, quand elles doivent commencer et se terminer, et qui est responsable de chaque tâche.

Sur le côté gauche du diagramme, on liste toutes les tâches à accomplir. Par exemple, dans un projet, cela peut être "Préparer le matériel", "Rédiger le rapport", etc.

En haut du diagramme, il y a une échelle de temps. Cela peut être des jours, des semaines ou des mois, selon la durée du projet.

Pour chaque tâche, on trace une barre horizontale qui commence à la date où la tâche commence et se termine à la date où elle doit être finie. Cela permet de visualiser rapidement la durée de chaque tâche.

Certaines tâches dépendent d'autres. Par exemple, on ne peut pas commencer à rédiger un rapport avant d'avoir collecté les informations.

EXEMPLE :

Organisation du bal des 4° :

Tâche 1 : Choisir la date du bal
Tâche 2 : Réserver la salle
Tâche 3 : Préparer les invitations
Tâche 4 : Acheter les décorations
Tâche 5 : Envoyer les invitations
Tâche 6 : Décorer la salle
Tâche 7 : Faire le bal

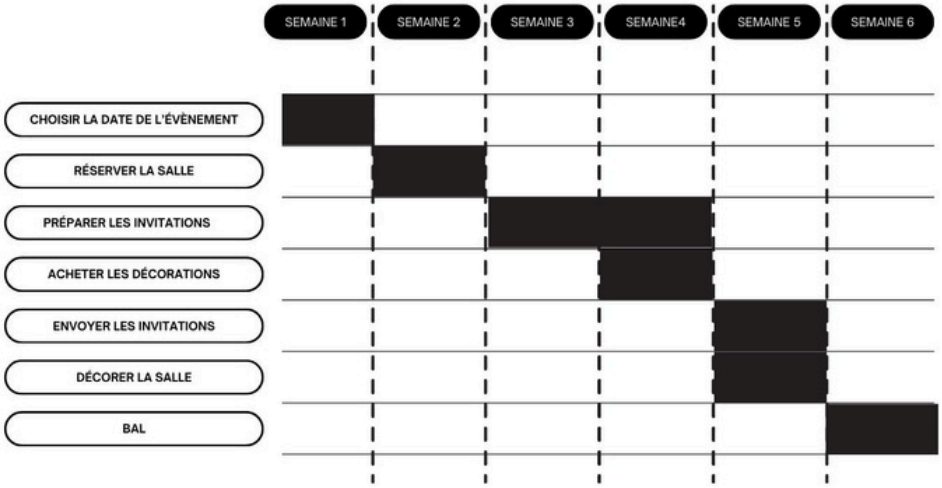

Le diagramme de Gantt vous permet de voir d'un coup d'œil :

- Quand chaque tâche commence et se termine.
- Si les tâches se chevauchent ou non.
- Si vous avez suffisamment de temps pour tout réaliser.

C'est un excellent moyen de visualiser l'ensemble d'un projet et de s'assurer qu'on reste sur la bonne voie !

JE VÉRIFIE MES CONNAISSANCES

JE VÉRIFIE MES CONNAISSANCES

Je vérifie mes connaissances

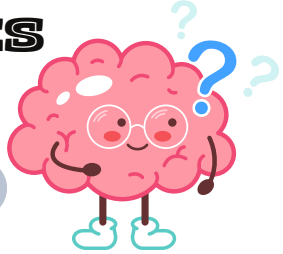

1/ Quelles sont les quatre grandes étapes pour organiser un projet ?

- ☐ Définir, Planifier, Réaliser, Évaluer
- ☐ Planifier, Créer, Financer, Livrer
- ☐ Définir, Construire, Tester, Partager

2/ Pourquoi est-il important de planifier avant de commencer un projet ?

- ☐ Pour éviter de perdre du temps et respecter les délais
- ☐ Pour impressionner les autres
- ☐ Pour éviter de travailler en équipe

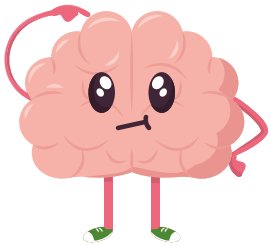

3/ À quoi sert un diagramme de Gantt ?

- ☐ À évaluer les erreurs d'un projet
- ☐ À visualiser les tâches dans le temps et organiser le planning
- ☐ À

4/ Dans un diagramme de Gantt, qu'est-ce que les barres horizontales représentent ?

- ☐ Les pauses des membres du groupe
- ☐ Les dates de remise du projet
- ☐ La durée des tâches

3/ À quoi sert un diagramme de Gantt ?

- ☐ À évaluer les erreurs d'un projet
- ☐ À visualiser les tâches dans le temps et organiser le planning
- ☐ À