7

Curso Avanzado

CORREO ELECTRONICO

UN CORREO ELECTRÓNICO (O E-MAIL) ES UN SISTEMA DIGITAL PARA ENVIAR Y RECIBIR MENSAJES A TRAVÉS DE INTERNET, PERMITIENDO COMUNICACIÓN INSTANTÁNEA CON TEXTO, IMÁGENES, VIDEOS Y ARCHIVOS ADJUNTOS, USANDO UNA DIRECCIÓN ÚNICA (EJ. USUARIO@DOMINIO.COM) PARA IDENTIFICARSE Y ENVIAR INFORMACIÓN ENTRE DISPOSITIVOS ELECTRÓNICOS. ES FUNDAMENTAL PARA COMUNICACIÓN PERSONAL Y PROFESIONAL, E IDENTIFICACIÓN EN SERVICIOS ONLINE.

¿CÓMO FUNCIONA?

Envío: Un usuario escribe un mensaje y lo envía a una dirección de correo electrónico.

Servidor: El mensaje es transmitido a un servidor de correo, que lo guarda en el "buzón" del destinatario.

Recepción: El destinatario accede a su buzón a través de un gestor de correo (como Gmail, Outlook) y puede leerlo, responderlo o reenviarlo.

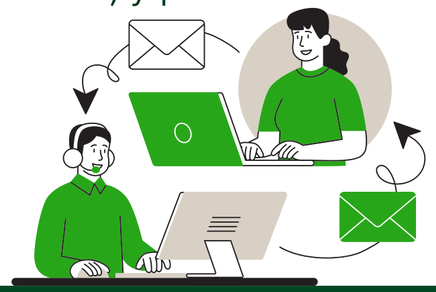

© 2025 TECNOAPRENDE